



**PREFEITURA MUNICIPAL DE TEODORO SAMPAIO**

CNPJ: 13.824.248/0001-19

**ESTUDO TÉCNICO PRELIMINAR - ETP**  
**MANUTENÇÃO DO PRÉDIO DO CRAS NO MUNICÍPIO DE TEODORO**  
**SAMPAIO/BA**

  
Keilla Oliveira dos Santos  
Engenheira Civil  
CREA-BA 051949523-3

Rua Doutor Otavio de Araujo,44 Centro, Teodoro Sampaio – BA  
CEP: 44.280-000– Fone: (75) 3237 - 2133



## PREFEITURA MUNICIPAL DE TEODORO SAMPAIO

CNPJ: 13.824.248/0001-19

### 1. DESCRIÇÃO DA NECESSIDADE DA CONTRATAÇÃO

A presente contratação tem por objeto a execução de serviços de engenharia destinados à manutenção predial do Centro de Referência de Assistência Social – CRAS, localizado no Município de Teodoro Sampaio/BA.

A necessidade da contratação decorre da identificação de condições físicas inadequadas na edificação pública, decorrentes do desgaste natural dos elementos construtivos, do uso contínuo da unidade e da necessidade de adequações para restabelecimento das condições adequadas de funcionalidade, segurança, salubridade e conservação do imóvel.

Conforme levantamentos técnicos realizados, verificou-se a necessidade de intervenções em elementos da cobertura, forros, divisórias internas, revestimentos, pintura, esquadrias, instalações hidrossanitárias e demais componentes construtivos necessários à recuperação funcional da edificação.

O CRAS constitui equipamento público essencial à prestação dos serviços socioassistenciais do Município, desempenhando papel relevante no atendimento à população em situação de vulnerabilidade social, razão pela qual a manutenção predial da unidade mostra-se necessária para garantir a continuidade adequada da prestação dos serviços públicos.

A não realização da contratação poderá acarretar agravamento das patologias existentes, aumento dos custos futuros com intervenções corretivas emergenciais, comprometimento das condições de atendimento ao público e deterioração progressiva do patrimônio público municipal.

Dessa forma, a contratação pretendida mostra-se necessária, adequada e compatível com o interesse público.

### 2. DEMONSTRAÇÃO DA PREVISÃO NO PLANEJAMENTO DA ADMINISTRAÇÃO

A presente contratação encontra-se compatível com as ações administrativas voltadas à conservação, manutenção e preservação dos equipamentos públicos municipais, especialmente aqueles destinados à prestação de serviços públicos essenciais à população.

A manutenção predial preventiva e corretiva de unidades públicas integra as ações administrativas permanentes voltadas à preservação do patrimônio público, melhoria das condições operacionais das edificações municipais e garantia da continuidade dos serviços públicos prestados.

### 3. REQUISITOS DA CONTRATAÇÃO

A contratação refere-se à execução de serviço comum de engenharia, mediante contratação de empresa especializada para execução de manutenção predial da unidade pública.

  
Keilla Oliveira dos Santos  
Engenheira Civil  
CREA-BA 051949523-3

Rua Doutor Otavio de Araujo, 44 Centro, Teodoro Sampaio – BA  
CEP: 44.280-000 – Fone: (75) 3237 - 2133



## PREFEITURA MUNICIPAL DE TEODORO SAMPAIO

CNPJ: 13.824.248/0001-19

A execução deverá observar integralmente os projetos, memorial descritivo, planilhas orçamentárias, cronograma físico-financeiro, especificações técnicas e normas aplicáveis à construção civil.

Constituem requisitos mínimos da contratação:

### a) Requisitos Técnicos

- A execução deverá atender às normas técnicas da ABNT aplicáveis aos serviços de engenharia civil, bem como às normas de segurança do trabalho vigentes.
- Os materiais empregados deverão ser novos, de primeira qualidade e compatíveis com as especificações técnicas constantes nos documentos da contratação.
- A execução deverá observar rigorosamente os padrões técnicos necessários à adequada recuperação funcional da edificação.

### b) Requisitos de Qualificação Técnica

- A empresa interessada deverá possuir registro ou inscrição junto ao CREA e/ou CAU, compatível com o objeto da contratação.
- Deverá apresentar, no mínimo, 01 (um) atestado de capacidade técnica emitido por pessoa jurídica de direito público ou privado, comprovando já ter executado obra ou serviço de reforma e/ou manutenção predial compatível com o objeto da presente contratação.
- A contratada deverá apresentar ART e/ou RRT antes do início da execução dos serviços.

### c) Requisitos Operacionais

- A execução deverá ser realizada de forma planejada, minimizando interferências no funcionamento da unidade pública.
- A contratada deverá manter organização, limpeza, isolamento das áreas em intervenção e adoção das medidas necessárias à segurança dos usuários e trabalhadores.

### d) Garantia

- A contratada responderá pela qualidade técnica dos serviços executados, observando os prazos legais aplicáveis quanto a vícios construtivos, defeitos de execução e demais responsabilidades técnicas cabíveis.

## 4. ESTIMATIVA DAS QUANTIDADES

As quantidades estimadas para a presente contratação foram definidas com base em levantamento técnico realizado na edificação e encontram-se detalhadas nas planilhas orçamentárias, memoriais de cálculo e documentos técnicos que instruem o presente processo.

As intervenções contemplam, dentre outros, serviços relacionados à cobertura, forros, divisórias internas, esquadrias, revestimentos, pintura, instalações hidrossanitárias, louças,

  
Keilla Oliveira dos Santos  
Engenheira Civil  
CREA-BA 051949523-3

Rua Doutor Otavio de Araujo, 44 Centro, Teodoro Sampaio – BA  
CEP: 44.280-000 – Fone: (75) 3237 - 2133



## PREFEITURA MUNICIPAL DE TEODORO SAMPAIO

CNPJ: 13.824.248/0001-19

metais e serviços complementares necessários à adequada recuperação funcional da unidade.

Considerando a natureza técnica do objeto, os quantitativos detalhados encontram-se devidamente discriminados nos anexos técnicos que compõem o processo administrativo.

### 5. LEVANTAMENTO DE MERCADO

O levantamento de mercado teve como objetivo verificar a existência de solução apta a atender à necessidade administrativa identificada, bem como avaliar a viabilidade econômica da contratação.

Considerando a natureza do objeto, verificou-se que a solução mais adequada consiste na contratação de empresa especializada na execução de serviços de engenharia voltados à manutenção predial.

Foram consideradas as seguintes possibilidades:

#### a) Execução direta pela Administração

- A execução direta pela própria Administração mostrou-se inadequada, considerando a inexistência de estrutura operacional própria suficiente, indisponibilidade de equipes técnicas específicas, necessidade de fornecimento de materiais, equipamentos e mão de obra especializada, além do potencial comprometimento de outras atividades administrativas.

#### b) Contratação de empresa especializada

- A contratação de empresa especializada mostrou-se a solução mais adequada, considerando a especialização técnica necessária, maior eficiência operacional, melhor previsibilidade contratual e maior controle técnico da execução.

Quanto à forma de contratação, considerando tratar-se de serviço comum de engenharia com valor compatível com o limite legal aplicável, conclui-se pela viabilidade de contratação mediante dispensa de licitação, nos termos do art. 75, inciso I, da Lei nº 14.133/2021.

### 6. ESTIMATIVA DO VALOR DA CONTRATAÇÃO

A estimativa do valor da contratação foi elaborada com base em orçamento técnico referencial, considerando composições unitárias compatíveis com o objeto pretendido.

Foram utilizadas como referências técnicas:

- a) SINAPI – Sistema Nacional de Pesquisa de Custos e Índices da Construção Civil;
- b) ORSE – Orçamento de Obras de Sergipe;
- c) SBC – Sistema de Custos Referenciais.

O valor global estimado para a contratação corresponde a R\$ 130.978,38 (cento e trinta mil novecentos e setenta e oito reais e trinta e oito centavos), conforme planilhas orçamentárias anexas.

  
Keilla Oliveira dos Santos  
Engenheira Civil  
CREA-BA 051949523-3

Rua Doutor Otavio de Araujo, 44 Centro, Teodoro Sampaio – BA  
CEP: 44.280-000 – Fone: (75) 3237 - 2133



## PREFEITURA MUNICIPAL DE TEODORO SAMPAIO

CNPJ: 13.824.248/0001-19

### 7. DESCRIÇÃO DA SOLUÇÃO COMO UM TODO

A solução técnica proposta consiste na execução integrada dos serviços de manutenção predial necessários à recuperação funcional do prédio do CRAS.

A intervenção contempla serviços de reparo, substituição, adequação e revitalização dos elementos construtivos comprometidos, incluindo cobertura, forros, divisórias internas, revestimentos, pintura, esquadrias, instalações hidrossanitárias e demais serviços correlatos.

A contratação será executada sob regime de empreitada por preço global, considerando a adequada definição prévia do escopo, quantitativos e especificações técnicas.

A solução adotada apresenta melhor relação entre viabilidade técnica, economicidade, prazo de execução e atendimento ao interesse público.

### 8. JUSTIFICATIVA PARA O NÃO PARCELAMENTO DA CONTRATAÇÃO

Não se recomenda o parcelamento da contratação.

Os serviços previstos possuem interdependência técnica e operacional, exigindo compatibilização entre as etapas executivas, uniformidade técnica da execução, coordenação integrada dos serviços e responsabilidade única quanto ao desempenho final da intervenção.

O parcelamento poderia gerar conflitos operacionais, sobreposição de responsabilidades, dificuldades de fiscalização, riscos de incompatibilidades técnicas e potencial aumento dos custos administrativos e operacionais.

Dessa forma, a contratação unificada mostra-se mais adequada ao interesse público.

### 9. DEMONSTRATIVO DOS RESULTADOS PRETENDIDOS

Com a presente contratação, pretende-se alcançar os seguintes resultados:

- a) recuperação funcional da edificação pública;
- b) melhoria das condições de segurança, salubridade e conforto da unidade;
- c) preservação e valorização do patrimônio público municipal;
- d) continuidade adequada da prestação dos serviços socioassistenciais;
- e) redução de custos futuros com manutenções emergenciais;
- f) maior eficiência na gestão dos recursos públicos destinados à manutenção predial.

### 10. PROVIDÊNCIAS PRÉVIAS DA ADMINISTRAÇÃO

Previamente à contratação, deverão ser adotadas as seguintes providências:

- a) consolidação dos documentos técnicos da contratação;
- b) definição da fiscalização técnica responsável pelo acompanhamento contratual;
- c) formalização da disponibilidade orçamentária;
- d) instrução administrativa do processo de contratação direta.

### 11. CONTRATAÇÕES CORRELATAS OU INTERDEPENDENTES

  
Keilla Oliveira dos Santos  
Engenheira Civil  
CREA-BA 051949523-3

Rua Doutor Otavio de Araujo, 44 Centro, Teodoro Sampaio – BA  
CEP: 44.280-000 – Fone: (75) 3237 - 2133



## PREFEITURA MUNICIPAL DE TEODORO SAMPAIO

CNPJ: 13.824.248/0001-19

Não foram identificadas contratações correlatas ou interdependentes indispensáveis à execução do objeto.

A execução da presente contratação possui autonomia técnica e operacional.

### **12. IMPACTOS AMBIENTAIS E MEDIDAS MITIGADORAS**

A execução dos serviços poderá gerar impactos ambientais pontuais e temporários, característicos de obras de manutenção predial, tais como geração de resíduos da construção civil, poeira, ruídos e movimentação operacional de materiais.

Como medidas mitigadoras, deverão ser adotadas:

- a) segregação e destinação ambientalmente adequada dos resíduos gerados;
- b) controle de poeira durante a execução;
- c) organização e limpeza contínua das áreas em intervenção;
- d) adoção de práticas operacionais que minimizem impactos à rotina da unidade.

Considerando a natureza do objeto, os impactos ambientais são considerados de baixa magnitude e plenamente mitigáveis.

### **13. POSICIONAMENTO CONCLUSIVO SOBRE A VIABILIDADE DA CONTRATAÇÃO**

Após análise técnica da necessidade administrativa, dos requisitos da contratação, das alternativas disponíveis, da solução técnica proposta e da estimativa orçamentária elaborada, conclui-se que a contratação pretendida é tecnicamente adequada, economicamente viável e necessária ao atendimento do interesse público.

A solução proposta apresenta compatibilidade com a necessidade administrativa identificada, viabilidade operacional de execução, adequada definição técnica do escopo e compatibilidade com os recursos orçamentários disponíveis.

Considerando tratar-se de serviço comum de engenharia com valor compatível com o limite legal aplicável, conclui-se pela viabilidade da contratação mediante DISPENSA DE LICITAÇÃO, nos termos do art. 75, inciso I, da Lei nº 14.133/2021.

Diante do exposto, manifesta-se favoravelmente ao prosseguimento da contratação.

Teodoro Sampaio/BA, 12 de maio de 2026

  
Keilla Oliveira dos Santos  
Engenheira Civil  
CREA/BA 051949523-3  
**KEILLA OLIVEIRA DOS SANTOS**  
Engenheira Civil  
CREA/BA 051949523-3



**PREFEITURA MUNICIPAL DE TEODORO SAMPAIO**

CNPJ: 13.824.248/0001-19

**MATRIZ DE RISCOS  
MANUTENÇÃO DO PRÉDIO DO CRAS NO MUNICÍPIO DE TEODORO  
SAMPAIO/BA**

  
Keilla Oliveira dos Santos  
Engenheira Civil  
CREA-BA 051949523-3

Rua Doutor Otavio de Araujo,44 Centro, Teodoro Sampaio – BA  
CEP: 44.280-000– Fone: (75) 3237 - 2133



## **1. INTRODUÇÃO**

O presente documento apresenta a Matriz de Riscos referente à contratação de empresa especializada para execução de serviços de engenharia destinados à manutenção predial do Centro de Referência de Assistência Social – CRAS do Município de Teodoro Sampaio/BA.

A Matriz de Riscos foi elaborada com fundamento na Lei Federal nº 14.133/2021, com a finalidade de identificar eventos que possam impactar a execução contratual, estabelecer responsabilidades entre Contratante e Contratada e apoiar a fiscalização e a gestão do contrato.

## **2. ANÁLISE E CLASSIFICAÇÃO DOS RISCOS**

### **2.1 OBJETIVO DA MATRIZ**

A Matriz de Riscos possui como objetivo estabelecer a distribuição objetiva de responsabilidades decorrentes de eventos supervenientes, incertos ou imprevisíveis que possam impactar a execução da obra, assegurando maior eficiência na gestão contratual, equilíbrio econômico-financeiro e adequada definição das obrigações entre a Contratante e a Contratada.

### **2.2 METODOLOGIA DE IDENTIFICAÇÃO E AVALIAÇÃO**

A metodologia aplicada baseou-se na identificação de riscos inerentes à execução do objeto, considerando:

- O regime de execução por empreitada por preço global;
- As características construtivas e operacionais da edificação existente;
- A execução de serviços em unidade pública em funcionamento;
- As interferências existentes na estrutura atual da edificação;
- As condições físicas aparentes observadas durante os levantamentos técnicos;
- O prazo contratual de 120 (cento e vinte) dias;
- As normas técnicas aplicáveis à construção civil e segurança do trabalho, incluindo ABNT, NR-18 e NR-35;
- Os riscos operacionais, climáticos, administrativos, patrimoniais e financeiros inerentes à execução contratual.

Os riscos foram classificados quanto à probabilidade de ocorrência (baixa, média ou alta) e ao impacto potencial (baixo, médio ou alto), considerando seus efeitos sobre prazo, custo, qualidade, segurança e desempenho global da obra.

A seguir, apresenta-se a Matriz de Riscos consolidada.



**PREFEITURA MUNICIPAL DE TEODORO SAMPAIO**  
CNPJ: 13.824.248/0001-19

**3. MATRIZ DE RISCOS**

<b>Categoria</b>	<b>Descrição do Risco</b>	<b>Probabilidade</b>	<b>Impacto</b>	<b>Tratamento / Mitigação</b>	<b>Responsabilidade Contratual</b>
1. Técnico / Execução	Existência de patologias ocultas ou condições construtivas preexistentes não identificadas previamente na edificação.	Média	Médio	Comunicação imediata à fiscalização e definição técnica das medidas corretivas necessárias.	Compartilhado
2. Técnico / Execução	Falhas na execução dos serviços de manutenção, reforma ou acabamento em desacordo com as especificações técnicas.	Baixa	Alto	Fiscalização contínua e correção imediata dos serviços executados em desconformidade, às expensas da contratada.	Contratada
3. Materiais	Fornecimento de materiais em desacordo com as especificações técnicas ou com qualidade inferior à exigida.	Média	Médio	Aprovação prévia dos materiais pela fiscalização e controle de qualidade durante a execução.	Contratada
4. Operacional	Interferência temporária no funcionamento do CRAS durante a execução dos serviços.	Média	Médio	Planejamento das etapas executivas, isolamento das áreas em intervenção e compatibilização com a rotina da unidade.	Contratada
5. Climático / Natural	Ocorrência de chuvas ou eventos climáticos que comprometam etapas da execução e impactem o cronograma contratual.	Média	Médio	Reprogramação do cronograma mediante justificativa técnica formal.	Compartilhado
6. Segurança do Trabalho	Acidentes durante a execução dos serviços envolvendo trabalhadores ou terceiros.	Baixa	Alto	Cumprimento integral das normas de segurança, sinalização adequada e uso obrigatório de EPIs/EPCs.	Contratada
7. Administrativo	Atraso em liberações, definições técnicas ou providências administrativas necessárias à execução contratual.	Baixa	Médio	Atuação tempestiva da fiscalização e da gestão contratual.	Contratante
8. Patrimonial / Terceiros	Danos à estrutura existente, equipamentos, mobiliários ou bens de terceiros durante a execução dos serviços.	Média	Médio	Proteção prévia das áreas sensíveis e acompanhamento da execução.	Contratada
9. Força Maior	Ocorrência de eventos imprevisíveis e inevitáveis que impeçam temporariamente a execução contratual.	Baixa	Alto	Suspensão ou readequação contratual mediante justificativa formal, nos termos da Lei nº 14.133/2021.	Compartilhado



## PREFEITURA MUNICIPAL DE TEODORO SAMPAIO

CNPJ: 13.824.248/0001-19

### 4. CONCLUSÃO

A presente Matriz de Riscos foi elaborada de forma técnica e preventiva, visando garantir maior segurança jurídica, eficiência administrativa e equilíbrio na distribuição de responsabilidades entre a Administração Pública e a futura contratada.

A adequada gestão dos riscos identificados permitirá reduzir impactos financeiros, operacionais, administrativos e técnicos durante a execução da obra, assegurando a observância do cronograma físico-financeiro, a qualidade dos serviços executados e o atendimento ao interesse público.

O presente documento integra o Termo de Referência e compõe o processo técnico-administrativo da dispensa de licitação referente à manutenção predial do CRAS do Município de Teodoro Sampaio/BA, devendo servir como referência para a fiscalização da obra e para a gestão contratual durante toda a execução dos serviços.

Teodoro Sampaio -BA 12 de maio de 2026

Keilla Oliveira dos Santos  
Engenheira Civil

CREA-BA 051949523-3

**KEILLA OLIVEIRA DOS SANTOS**

Engenheira Civil  
CREABA 051949523-3



**PREFEITURA MUNICIPAL DE TEODORO SAMPAIO**

CNPJ: 13.824.248/0001-19

**PROJETO BÁSICO/TERMO DE REFERÊNCIA  
MANUTENÇÃO DO PRÉDIO DO CRAS NO MUNICÍPIO DE TEODORO  
SAMPAIO/BA**

  
Keilla Oliveira dos Santos  
Engenheira Civil  
CREA-BA 051949523-3

Rua Doutor Otavio de Araujo,44 Centro, Teodoro Sampaio – BA  
CEP: 44.280-000– Fone: (75) 3237 - 2133



## PREFEITURA MUNICIPAL DE TEODORO SAMPAIO

CNPJ: 13.824.248/0001-19

### 1. DO OBJETO

O presente Termo de Referência tem por objeto a **CONTRATAÇÃO DE EMPRESA ESPECIALIZADA PARA EXECUÇÃO DE SERVIÇOS DE ENGENHARIA DESTINADOS À MANUTENÇÃO PREDIAL DO CENTRO DE REFERÊNCIA DE ASSISTÊNCIA SOCIAL – CRAS DO MUNICÍPIO DE TEODORO SAMPAIO/BA**, contemplando intervenções de cobertura, forro, paredes e divisórias, pisos, esquadrias, pintura, instalações hidrossanitárias, louças, metais e serviços complementares, conforme planilha orçamentária, memorial descritivo, cronograma físico-financeiro e demais documentos técnicos anexos.

A intervenção compreende serviços de revisão e adequação da cobertura metálica, substituição e instalação de chapas de policarbonato, execução de forro em PVC, implantação de paredes em drywall, recuperação de revestimentos internos, substituição de esquadrias, adequações hidrossanitárias, instalação de bancada e acessórios, além de pintura geral da edificação, visando restabelecer as condições adequadas de uso, segurança, acessibilidade, salubridade e conservação do equipamento público.

Os serviços contemplam, dentre outras intervenções, revisão da cobertura metálica existente, instalação de calhas, substituição de elementos danificados, execução de forros em PVC, implantação de paredes em drywall, recuperação de rebocos, revestimentos cerâmicos, substituição de portas e esquadrias, execução de serviços hidrossanitários, instalação de louças e metais, revitalização completa da pintura interna e externa, bem como demais serviços complementares necessários ao pleno funcionamento da edificação pública.

A execução será realizada mediante **DISPENSA DE LICITAÇÃO**, com fundamento no art. 75, inciso I, da Lei nº 14.133/2021, sob o regime de empreitada por preço global, conforme projeto, memorial descritivo, planilha orçamentária elaborada com base no SINAPI/BA – Competência 03/2026, ORSE – Competência 02/2026 e SBC – Competência 04/2026, além do cronograma físico-financeiro anexos, com prazo de execução de 120 (cento e vinte) dias corridos, sob fiscalização técnica da Prefeitura Municipal de Teodoro Sampaio/BA.

### 2. JUSTIFICATIVA E OBJETIVO DA CONTRATAÇÃO

A presente contratação justifica-se pela necessidade de manutenção corretiva e preventiva do prédio do Centro de Referência de Assistência Social – CRAS do Município de Teodoro Sampaio/BA, considerando o desgaste natural dos elementos construtivos da edificação ao longo do tempo, bem como a necessidade de adequação dos ambientes internos e externos para garantir melhores condições de funcionamento, segurança, acessibilidade, conforto e salubridade aos usuários e servidores do equipamento público.

As patologias identificadas na edificação comprometem parcialmente as condições adequadas de uso do imóvel, incluindo problemas relacionados à cobertura metálica, pontos de infiltração, desgaste de revestimentos, necessidade de adequações em divisórias internas,



## PREFEITURA MUNICIPAL DE TEODORO SAMPAIO

CNPJ: 13.824.248/0001-19

substituição de esquadrias deterioradas, recuperação de acabamentos, revitalização da pintura e adequações das instalações hidrossanitárias, demandando intervenções técnicas especializadas para restabelecimento das condições adequadas de operação da unidade pública.

As intervenções previstas possuem caráter preventivo, corretivo e funcional, sendo indispensáveis para preservação do patrimônio público municipal, melhoria das condições de atendimento socioassistencial e garantia da continuidade dos serviços públicos prestados à população usuária do CRAS.

A execução da manutenção proporcionará melhoria significativa das condições estruturais e funcionais do imóvel, assegurando maior durabilidade da edificação, redução de custos futuros com manutenções emergenciais e valorização do patrimônio público municipal, em conformidade com os princípios da eficiência, economicidade e interesse público previstos na Lei nº 14.133/2021.

Trata-se de contratação de serviço comum de engenharia, cujas especificações e quantitativos encontram-se devidamente definidos nos documentos técnicos anexos, possibilitando a contratação mediante dispensa de licitação, nos termos do art. 75, inciso I, da Lei nº 14.133/2021.

### 3. ÁREA REQUISITANTE

A unidade requisitante deste Termo de Referência é a Secretaria Municipal de Assistência Social do Município de Teodoro Sampaio/BA, responsável pela gestão do equipamento público objeto da presente contratação.

### 4. DOS LOCAIS DE INTERVENÇÃO

O empreendimento objeto da presente contratação corresponde ao prédio do Centro de Referência de Assistência Social – CRAS, localizado no Município de Teodoro Sampaio/BA.

#### Mapa de Localização e Coordenadas

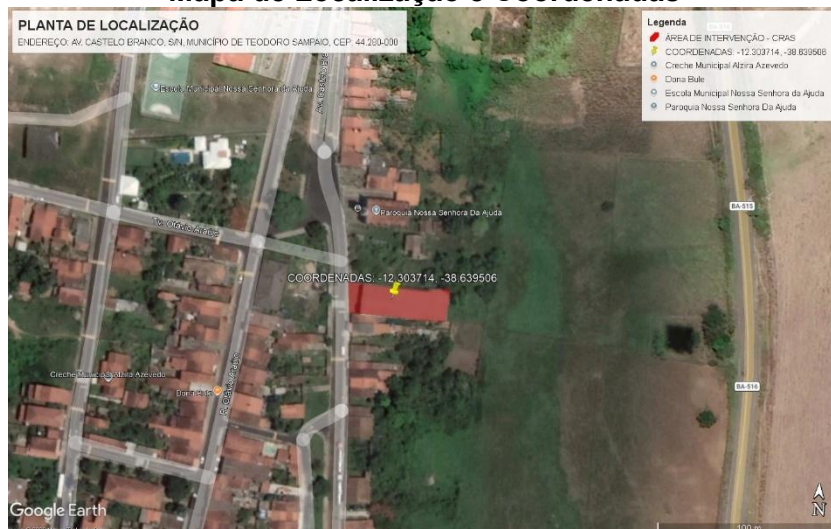

Rua Doutor Otavio de Araujo, 44 Centro, Teodoro Sampaio – BA  
CEP: 44.280-000– Fone: (75) 3237 - 2133



## PREFEITURA MUNICIPAL DE TEODORO SAMPAIO

CNPJ: 13.824.248/0001-19

### 5. DA FUNDAMENTAÇÃO E CRITÉRIO DE ESCOLHA DA PROPOSTA

A presente contratação será realizada por meio de DISPENSA DE LICITAÇÃO, com fundamento no art. 75, inciso I, da Lei nº 14.133/2021, considerando tratar-se de contratação de serviço comum de engenharia com valor compatível ao limite legal vigente para a modalidade.

A Administração Municipal realizará pesquisa de preços e poderá promover divulgação de aviso de dispensa no Portal Nacional de Contratações Públicas – PNCP e/ou sítio eletrônico oficial do Município, visando obtenção da proposta mais vantajosa para a Administração Pública, observando os princípios da legalidade, impessoalidade, moralidade, publicidade, eficiência, economicidade e interesse público.

As empresas interessadas poderão encaminhar propostas comerciais dentro do prazo estabelecido pela Administração, devendo estas atender integralmente às especificações técnicas constantes neste Termo de Referência, memorial descritivo, planilhas orçamentárias, cronograma físico-financeiro e demais documentos anexos.

A análise das propostas será conduzida pela Administração Municipal, observando os seguintes critérios:

- Compatibilidade da proposta com o objeto da contratação;
- Atendimento integral às especificações técnicas exigidas;
- Compatibilidade dos preços apresentados com os valores referenciais adotados pela Administração;
- Menor valor global dentre as propostas consideradas aptas e exequíveis;
- Vantajosidade para a Administração Pública.

A Administração poderá solicitar documentos complementares, composições de custos, esclarecimentos técnicos e demais elementos necessários à verificação da exequibilidade da proposta apresentada.

As propostas com valores superiores ao orçamento estimado poderão ser desconsideradas pela Administração, bem como aquelas que apresentarem preços manifestamente inexequíveis, nos termos da Lei nº 14.133/2021.

Será elaborada análise comparativa das propostas recebidas, acompanhada da justificativa da escolha da proposta mais vantajosa, demonstrando a compatibilidade dos valores contratados com os preços praticados no mercado e com o orçamento de referência elaborado pela Administração Municipal.

### 6. DA QUALIFICAÇÃO TÉCNICA NECESSÁRIA

- 6.1. A empresa interessada deverá apresentar comprovante de registro ou inscrição da empresa e do responsável técnico junto ao CREA e/ou CAU, compatível com o objeto da contratação.



## PREFEITURA MUNICIPAL DE TEODORO SAMPAIO

CNPJ: 13.824.248/0001-19

- 6.2. A empresa deverá apresentar, no mínimo, 01 (um) atestado de capacidade técnica, emitido por pessoa jurídica de direito público ou privado, comprovando já ter executado obra ou serviço de reforma e/ou manutenção predial compatível com o objeto da presente contratação.
  - 6.2.1. O atestado apresentado deverá conter, no mínimo, identificação da empresa executora, descrição dos serviços executados, local de execução e identificação do emitente.
- 6.3. A comprovação do vínculo do responsável técnico com a empresa poderá ocorrer mediante contrato social, carteira de trabalho, contrato de prestação de serviços, declaração de disponibilidade técnica ou outro documento juridicamente válido.
- 6.4. A empresa contratada deverá apresentar Anotação de Responsabilidade Técnica – ART e/ou Registro de Responsabilidade Técnica – RRT referente à execução dos serviços, devidamente registrada junto ao conselho profissional competente, antes do início da execução da obra.
- 6.5. A Administração Municipal poderá solicitar documentos complementares que julgar necessários para comprovação da capacidade técnica da empresa e da regularidade profissional dos responsáveis técnicos envolvidos na execução contratual.

### 7. DA VISITA TÉCNICA

Poderá ser requisitada pela Administração durante a instrução da dispensa, para verificação de logística de acesso, interferências, pontos de energia/água e condições de segurança, mediante agendamento na Secretaria Municipal de Infraestrutura.

Deverá ser apresentado atestado de visita quando solicitado. Na impossibilidade de vistoria, poderá ser requerida declaração de ciência das condições locais.

### 8. EXECUÇÃO E CRITÉRIOS DE ACEITAÇÃO DO OBJETO

- 8.1. A execução dos serviços será iniciada após a emissão da Ordem de Serviço (OS), emitida pelas unidades solicitantes da Prefeitura Municipal de Teodoro Sampaio/BA.
- 8.2. Os serviços serão realizados em estrita obediência às especificações descritas nas planilhas de referência de serviços e insumos do Sistema Nacional de Pesquisa de Custos e Índices da Construção Civil – SINAPI e devem obedecer aos padrões de segurança e legislações vigentes.
- 8.3. O prazo para execução dos serviços contratados será de 120 (cento e vinte) dias corridos, conforme cronograma físico-financeiro anexo, contados a partir da emissão da Ordem de Serviço.
- 8.4. Os materiais empregados deverão possuir qualidade compatível com as especificações técnicas constantes nas composições unitárias dos serviços adotadas no orçamento de referência, sendo vedada a utilização de materiais de qualidade inferior sem prévia autorização da fiscalização.

Rua Doutor Otavio de Araujo, 44 Centro, Teodoro Sampaio – BA  
CEP: 44.280-000 – Fone: (75) 3237 - 2133



## PREFEITURA MUNICIPAL DE TEODORO SAMPAIO

CNPJ: 13.824.248/0001-19

- 8.5. A contratada deverá manter o local da obra permanentemente limpo, organizado e sinalizado durante toda a execução dos serviços, garantindo segurança aos usuários da edificação, servidores públicos e trabalhadores envolvidos na execução contratual.
- 8.6. Todos os serviços executados estarão sujeitos à fiscalização técnica da Administração Municipal, que poderá rejeitar serviços executados em desconformidade com os padrões técnicos exigidos, determinando sua imediata correção sem ônus adicional para a Administração.
- 8.7. Havendo qualquer divergência entre os serviços executados e as especificações constantes nos documentos técnicos, a contratada será notificada para imediata regularização.
- 8.8. Caso a empresa convocada para contratação não aceite executar os serviços nas condições estabelecidas pela Administração, poderão ser convocadas as demais propostas válidas apresentadas durante a instrução da dispensa, observada a vantajosidade para a Administração Pública.
- 8.9. Os serviços serão recebidos provisoriamente após conclusão das etapas executadas e, definitivamente, após verificação da qualidade, conformidade e funcionalidade dos serviços realizados.
- 8.10. O recebimento provisório ou definitivo do objeto não exclui a responsabilidade da contratada pelos prejuízos resultantes da incorreta execução do contrato.

### 9. DA SUBCONTRATAÇÃO

A subcontratação parcial dos serviços poderá ser admitida, desde que previamente autorizada pela fiscalização da Administração Municipal e desde que não comprometa a qualidade técnica da execução contratual, observando-se os limites estabelecidos na Lei nº 14.133/2021.

### 10. DA ALTERAÇÃO SUBJETIVA

É admissível a fusão, cisão ou incorporação da contratada com/em outra pessoa jurídica, desde que sejam mantidos os requisitos de habilitação e capacidade técnica exigidos pela Administração Municipal; sejam mantidas as demais cláusulas e condições do contrato; não haja prejuízo à execução do objeto pactuado e haja a anuência expressa da Administração à continuidade do contrato.

### 11. DO PRAZO DE VIGÊNCIA CONTRATUAL

O contrato terá vigência de 240 (duzentos e quarenta) dias, contados da assinatura, podendo ser prorrogado na forma da Lei nº 14.133/2021.

O prazo de execução estimado do objeto será de 120 (cento e vinte) dias corridos, contados a partir da emissão da Ordem de Serviço, admitindo-se reprogramações devidamente justificadas e aprovadas pela fiscalização.



## PREFEITURA MUNICIPAL DE TEODORO SAMPAIO

CNPJ: 13.824.248/0001-19

### 12. QUANTITATIVO DA CONTRATAÇÃO E VALOR ESTIMADO

Pela natureza do objeto, a estimativa de quantidade e valor da contratação foi elaborada pela Administração Municipal, considerando os levantamentos técnicos realizados na edificação, os quantitativos efetivamente necessários à execução dos serviços, as composições referenciais adotadas e a disponibilidade orçamentária do Município.

O valor estimado da contratação é de R\$ 130.978,38 (cento e trinta mil novecentos e setenta e oito reais e trinta e oito centavos), conforme planilha orçamentária anexa, elaborada com base nas tabelas SINAPI/BA – Competência 03/2026, ORSE – Competência 02/2026 e SBC – Competência 04/2026.

### 13. DA PROPOSTA COMERCIAL

As empresas interessadas deverão apresentar proposta comercial compatível com as especificações técnicas constantes neste Termo de Referência, memorial descritivo, planilhas orçamentárias e demais anexos.

As propostas deverão conter:

- Valor global da contratação;
- Planilha orçamentária;
- Cronograma físico-financeiro;
- Composição do BDI;
- Encargos sociais;
- Composições unitárias dos serviços, quando solicitado pela Administração.

As propostas deverão ser apresentadas devidamente assinadas pelo representante legal da empresa e, quando necessário, pelo responsável técnico competente.

Serão desconsideradas propostas:

- Com valores incompatíveis com o mercado;
- Que apresentem quantitativos divergentes dos documentos técnicos;
- Que não atendam às especificações mínimas exigidas;
- Que apresentem preços manifestamente inexequíveis.

Todos os materiais empregados deverão atender às especificações técnicas constantes nas composições unitárias dos serviços, memorial descritivo e normas técnicas aplicáveis.

### 14. DESCRIÇÃO DOS SERVIÇOS

Os serviços objeto da presente contratação compreendem manutenção predial do Centro de Referência de Assistência Social – CRAS do Município de Teodoro Sampaio/BA, incluindo serviços preliminares, revisão e adequação da cobertura metálica, execução de forros, implantação de paredes e divisórias em drywall, recuperação de revestimentos internos, serviços de piso, substituição e instalação de esquadrias, pintura geral, adequações



## PREFEITURA MUNICIPAL DE TEODORO SAMPAIO

CNPJ: 13.824.248/0001-19

hidrossanitárias, instalação de louças e metais, além de serviços complementares necessários ao adequado funcionamento da edificação.

Na elaboração da Ordem de Serviço, para fins de aprovação e fiscalização, a Contratante deverá adotar as composições referenciais do SINAPI aplicadas ao Estado da Bahia, vigentes no mês da emissão da Ordem de Serviço, além das composições auxiliares da ORSE e SBC utilizadas na elaboração do orçamento de referência.

### 15. OBRIGAÇÕES DA CONTRATANTE

- 15.1. Promover o acompanhamento e a fiscalização da execução do serviço, por servidor especialmente designado pela Administração, nos termos do art. 117 da lei nº 14.133/21, sob os aspectos quantitativo e qualitativo.
- 15.2. Notificar a Contratada por escrito da ocorrência de eventuais imperfeições no serviço executado, fixando prazo para a sua correção.
- 15.3. Efetuar o pagamento dos serviços executados pela CONTRATADA em até 30 (trinta) dias, após o ateste definitivo da execução do serviço.
- 15.4. Efetuar as retenções tributárias devidas sobre o valor da Nota Fiscal/Fatura fornecida pela contratada, quando for o caso.

### 16. OBRIGAÇÕES DA CONTRATADA

- 16.1. Realizar os serviços dentro dos parâmetros e rotinas estabelecidos neste documento, com a observância às recomendações aceitas pela boa técnica, normas e legislação pertinente.
- 16.2. Elaborar e dispor de relatório fotográfico de todos os serviços executados em versão impressa colorida e em mídia digital, assinado pelo respectivo técnico responsável pela execução.
- 16.3. Responsabilizar-se por quaisquer ônus, despesas, obrigações trabalhistas, previdenciárias, fiscais, de acidentes de trabalho, bem como alimentação, transporte ou outro benefício de qualquer natureza, decorrentes da aquisição de bens e com todos os encargos sociais previstos na legislação vigente e de quaisquer outros em decorrência da sua condição de empregadora.
- 16.4. Assumir todos os encargos de possível demanda trabalhista, cível ou penal relacionados aos serviços prestados, originalmente ou vinculada por prevenção, conexão ou continência.
- 16.5. Manter, durante a execução do contrato, as condições de habilitação exigidas pela Administração Municipal.
- 16.6. Não se valer do contrato para assumir obrigações perante terceiros, dando-o como garantia, nem utilizar os direitos de crédito, a serem auferidos em função dos serviços prestados, em quaisquer operações de desconto bancário, sem prévia autorização da Contratante.



## PREFEITURA MUNICIPAL DE TEODORO SAMPAIO

CNPJ: 13.824.248/0001-19

- 16.7. Reparar, corrigir, remover ou substituir, às suas expensas, no total ou em parte, no prazo fixado pelo fiscal do contrato, os serviços em que se verificarem vícios, defeitos ou incorreções resultantes da execução ou dos materiais empregados.
- 16.8. Apresentar os empregados devidamente uniformizados e identificados por meio de crachá, além de provê-los com os Equipamentos de Proteção Individual - EPI, quando for o caso.
- 16.9. Apresentar à CONTRATANTE, quando for o caso, a relação nominal dos empregados que adentrarão o órgão para a execução dos serviços.
- 16.10. Apresentar, quando solicitado, atestado de antecedentes criminais de toda a mão de obra oferecida para atuar nas instalações do órgão.
- 16.11. Instruir seus empregados quanto à necessidade de acatar as normas internas da Administração.
- 16.12. Instruir seus empregados a respeito das atividades a serem desempenhadas, alertando-os a não executar atividades não abrangidas pelo contrato, devendo a CONTRATADA relatar à CONTRATANTE toda e qualquer ocorrência neste sentido, a fim de evitar desvio de função.
- 16.13. Não permitir a utilização de qualquer trabalho do menor de dezesseis anos, exceto na condição de aprendiz para os maiores de quatorze anos; nem permitir a utilização do trabalho do menor de dezoito anos em trabalho noturno, perigoso ou insalubre.
- 16.14. Guardar sigilo sobre todas as informações obtidas em decorrência do cumprimento do contrato.

### 17. DAS CONDIÇÕES DE PAGAMENTO

- 17.1. A empresa contratada, após a realização do serviço, solicitará vistoria in loco para ateste da finalização dos serviços executados, apresentando relatório fotográfico colorido da etapa antecessora a execução, executiva e pós-executiva de cada serviço.
- 17.2. Os relatórios deverão conter a assinatura do responsável técnico competente e as vias entregues à fiscalização em meio físico e digital;
- 17.3. Após ateste do fiscal do contrato, a empresa recebe autorização para emissão da nota fiscal, cujo pagamento será realizado no prazo de até 30 (trinta) dias.
- 17.4. A contratada deverá manter a regularidade da execução contratual durante todo o período de vigência do contrato.

### 18. DO CONTROLE E FISCALIZAÇÃO

- 18.1. O acompanhamento e a fiscalização consistem na verificação da conformidade na execução dos serviços e da alocação dos recursos necessários, de forma a assegurar o perfeito cumprimento do ajuste, devendo ser exercidos por um ou mais representantes da CONTRATANTE, especialmente designados, na forma dos arts. 117 e 140 da Lei nº 14.133, de 2021.

Rua Doutor Otavio de Araujo, 44 Centro, Teodoro Sampaio – BA  
CEP: 44.280-000 – Fone: (75) 3237 - 2133



## PREFEITURA MUNICIPAL DE TEODORO SAMPAIO

CNPJ: 13.824.248/0001-19

18.2. A fiscalização será exercida por representante do CONTRATANTE, neste ato denominado FISCAL/GESTOR, devidamente credenciado, ao qual competirá dirimir as dúvidas que surgirem no curso da execução, dando ciência de tudo à CONTRATADA.

18.3. A fiscalização de que trata esta Cláusula não exclui nem reduz a responsabilidade da CONTRATADA, até mesmo perante terceiros, por qualquer irregularidade, inclusive resultante de imperfeições técnicas, emprego de material inadequado ou de qualidade inferior. Na ocorrência de tais situações, a fiscalização exercida não implica corresponsabilidade do CONTRATANTE ou de seus agentes e prepostos, conforme disposto no Art. 118 da Lei nº 14.133, de 2021.

### 19. ANEXOS

Acompanham este Projeto Básico os seguintes documentos:

PLANILHA ORÇAMENTÁRIA SINTÉTICA  
PLANILHA ORÇAMENTÁRIA ANALÍTICA  
COMPOSIÇÃO DO BDI  
PLANILHA DE ENCARGOS SOCIAIS;  
CRONOGRAMA FÍSICO-FINANCEIRO  
CURVA ABC DE SERVIÇOS  
LEVANTAMENTO DE QUANTITATIVOS  
MEMORIAL DESCRITIVO E ESPECIFICAÇÕES TÉCNICAS  
PROJETOS ARQUITETÔNICOS  
PROJETOS HIDROSSANITÁRIOS  
PROJETOS ESTRUTURAIS

Teodoro Sampaio/BA, 11 de maio de 2026

  
Keilla Oliveira dos Santos  
Engenheira Civil  
**KEILLA OLIVEIRA DOS SANTOS**  
Engenheira Civil  
CREA/BA 051949523-3

APROVO ESTE PROJETO BASICO NOS SEUS TERMOS:

**DIEGO SILVA DE JESUS**  
Secretaria Municipal de de Assistência Social e Cidadania  
Matrícula nº 65500

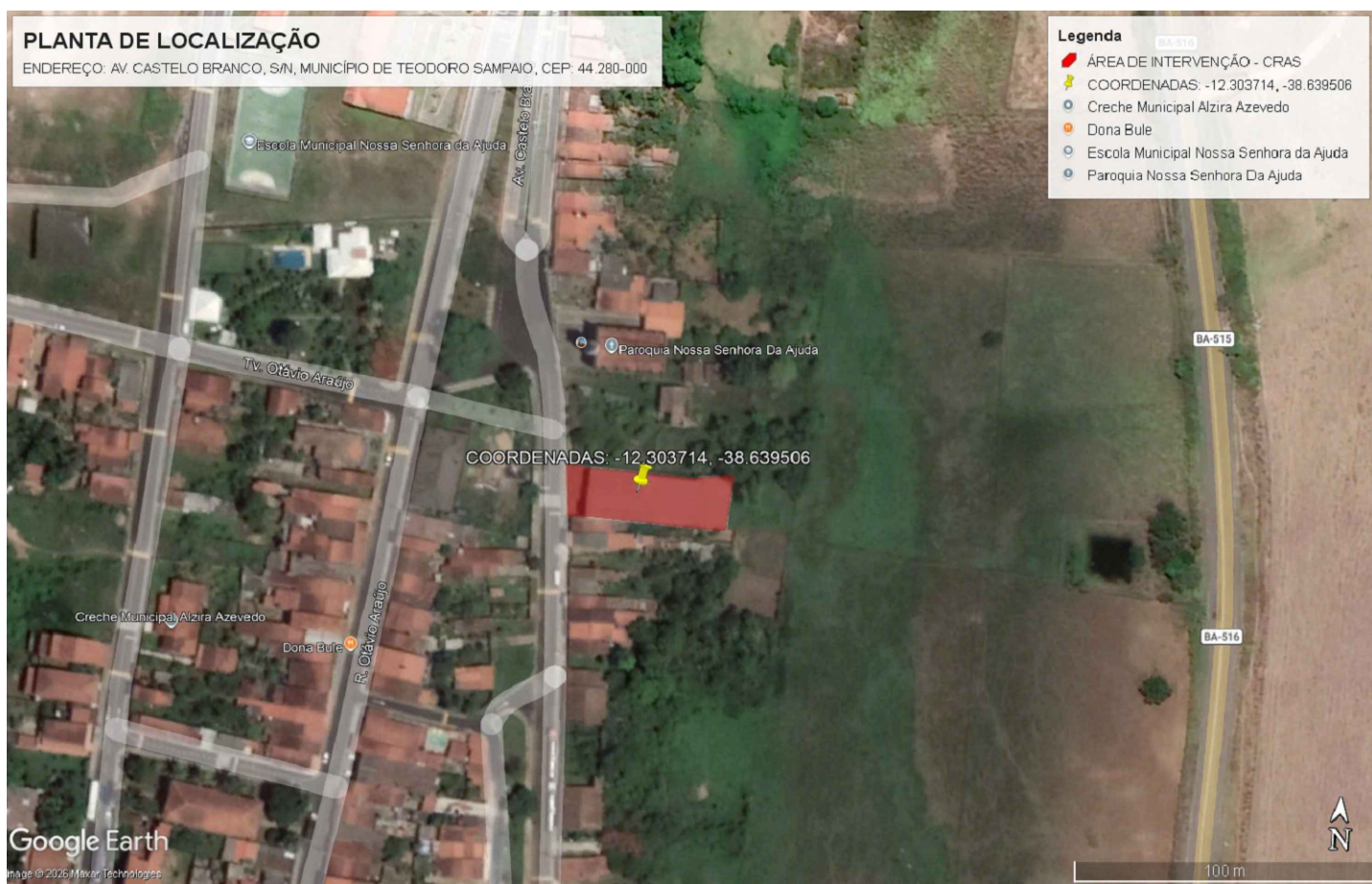
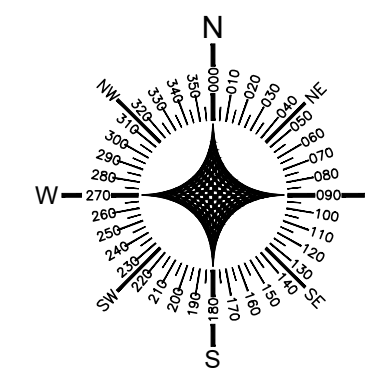

Coordenadas:  
 LONGITUDE: -12.303714  
 LATITUDE: -38.639506

1 PLANTA DE LOCALIZAÇÃO  
 S/ ESCALA



## PROJETO ARQUITETÔNICO

OBRA/  
 ENDEREÇO: **MANUTENÇÃO DO PRÉDIO DO CRAS**  
 AVENIDA CASTELO BRANCO, SN, MUNICÍPIO DE TEODORO SAMPAIO - CEP 44.280-000

PROPRIETÁRIO: **PREFEITURA MUNICIPAL DE TEODORO SAMPAIO/BA**  
 CNPJ: 13.824.248/0001-19

RESPONSÁVEL TÉCNICO:  
  
**Keilla Oliveira dos Santos**  
 Engenheira Civil  
 CREA-BA 051949523-3  
**Keilla Oliveira dos Santos**  
 CREA/BA: 051949523-3

CONTEÚDO:  
 • **PLANTA DE LOCALIZAÇÃO**

PRANCHA:  
**01.08\_LOC**

REVISÃO:  
 R-01

ESCALA:  
 INDICADA

DATA:  
 06/05/2026

ARQUIVO:  
 PM\_TEODORO\_CRAS\_ARQ - R1.dwg

# ARQUITETURA

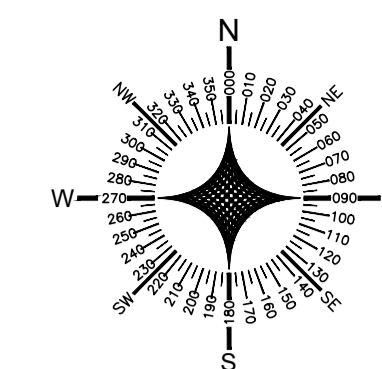

Quadro de Legendas	
	Casas existentes
	Ruas
	Área de Intervenção



1 PLANTA DE SITUAÇÃO  
1:200



Teodoro Sampaio



## PROJETO ARQUITETÔNICO

OBRAS/  
ENDEREÇO: MANUTENÇÃO DO PRÉDIO DO CRAS  
AVENIDA CASTELO BRANCO, SN, MUNICÍPIO DE TEODORO SAMPAIO - CEP 44.280-000

PROPRIETÁRIO: PREFEITURA MUNICIPAL DE TEODORO SAMPAIO/BA  
CNPJ: 13.824.248/0001-19

RESPONSÁVEL TÉCNICO:

Keilla Oliveira dos Santos  
Engenheira Civil  
CREA-BA-05194952/1-1  
Keilla Oliveira dos Santos  
CREA/BA-05194952/3-3

CONTEÚDO: PLANTA DE SITUAÇÃO

PRANCHA:  
02.08\_SIT

REVISÃO:  
R-01

ESCALA:  
1:200

DATA:  
06/05/2026

ARQUIVO:  
PM\_TEODORO\_CRAS\_ARG - R1.dwg

ARQUITETURA

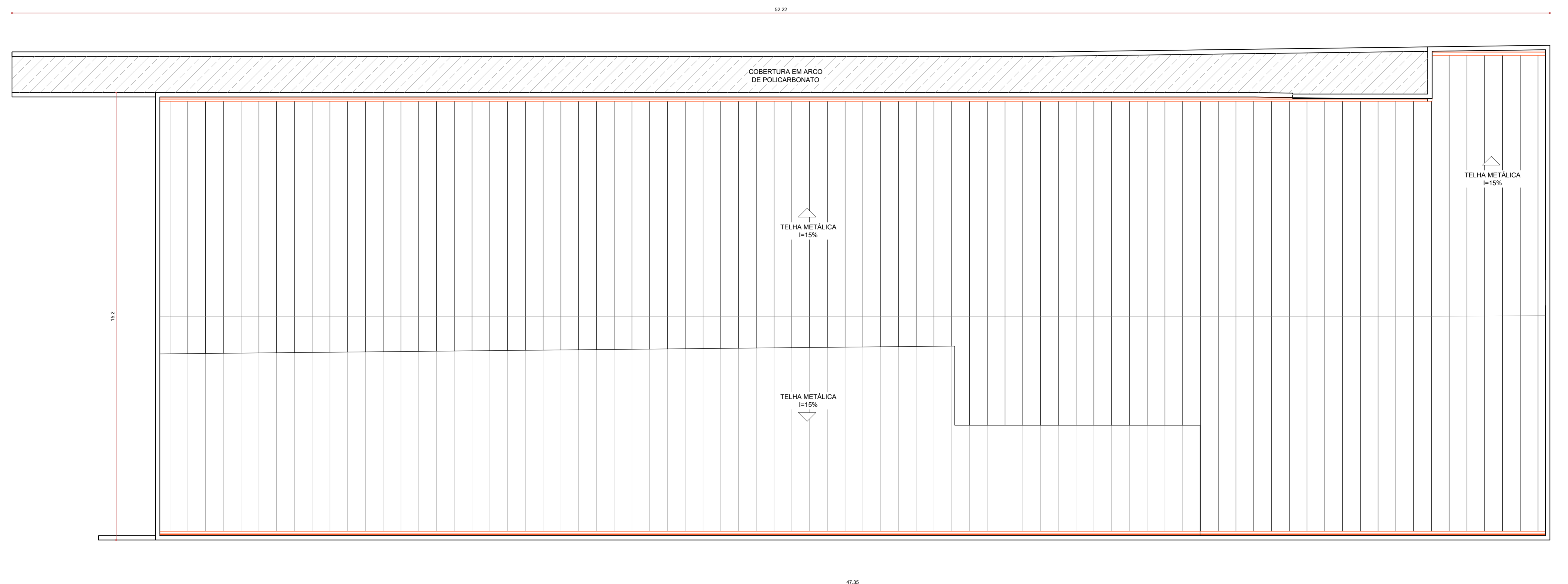
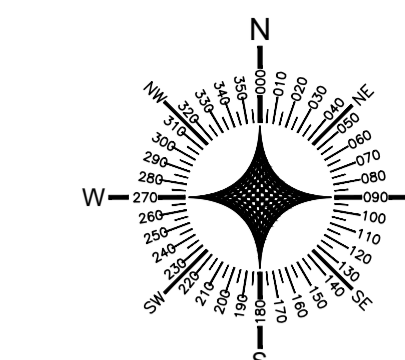

Legenda de Cobertura	
	Calha em chapa de aço galvanizado
	Revisão da cobertura total de metálica
	Cobertura metálica sem intervenção
	Substituição da cobertura total de policarbonato

1 PLANTA DE COBERTURA  
1:75

### PROJETO ARQUITETÔNICO

OBRA/ ENDEREÇO: MANUTENÇÃO DO PRÉDIO DO CRAS  
AVENIDA CASTELO BRANCO, S/N, MUNICÍPIO DE TEODORO SAMPAIO - CEP 44.280-000

PROPRIETÁRIO: PREFEITURA MUNICIPAL DE TEODORO SAMPAIO/BA  
CNPJ: 13.824.248/0001-19

RESPONSÁVEL TÉCNICO:  
  
Keilla Oliveira dos Santos  
Engenheira Civil  
CREA-BA 055349523-3  
Keilla Oliveira dos Santos  
CREA/BA: 055349523-3

CONTEÚDO: PLANTA DE COBERTURA  
PRANCHA: 03.08\_COB

REVISÃO: R-01

ESCALA: 1:75  
DATA: 06/05/2026  
ARQUIVO: PM\_TEODORO\_CRAS\_ARQ - R1.dwg

ARQUITETURA

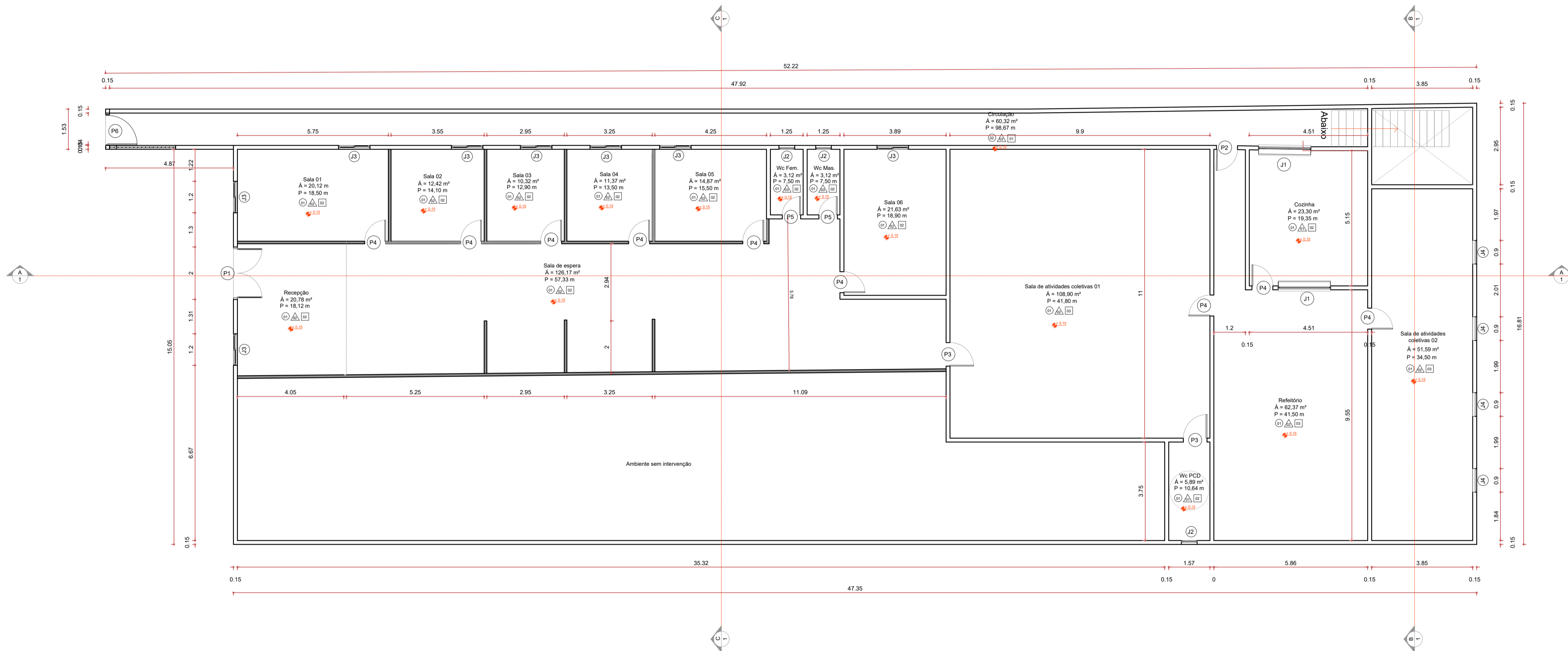

1 PLANTA BAIXA - TÉRREO  
1:100

Legenda de Revestimentos	
(P)	Piso
01	Piso porcelanato acetinado (60x60cm)
02	Manter piso existente
(PA)	Parede
01	Revestimento cerâmico 60x60cm (H = 2,00 m) e Pintura acrílica premium (H = 0,80 m)
02	Pintura acrílica premium (H = 2,80 m)
03	Manter revestimento existente (H = 2,00 m) e Pintura acrílica premium (H = 0,80 m)
(TE)	Teto
01	Cobertura em policarbonato à ser substituída
02	Forro PVC liso existente, com reparo
03	Telhado aparente
OBSERVAÇÕES IMPORTANTES:	
- Todas as soleiras e peitoris deverão ser em granito (cinza andorinha);	
- Todas as paredes com pintura deverão conter rodapé cerâmico (h = 7 cm);	
- A pintura das paredes externas deverão ser na cor azul;	
- A pintura das paredes internas deverão ser na cor branco gelo.	

Legenda de Alvenarias e Divisórias	
(e = 10cm)	Divisórias em drywall
(e = 15 cm)	Alvenaria de blocos cerâmicos
OBSERVAÇÕES IMPORTANTES:	
- As divisórias em drywall possuem altura variável (olhar corte CC).	

Quadro de Esquadrias - Portas				
Tipo	Quantidade	Largura	Altura	Comentários
P1	1	2,00	2,30	Porta de abrir 02 folhas em vidro temperado à ser mantido
P2	1	0,80	2,10	Porta de abrir 01 folha em alumínio à executar
P3	2	0,90	2,10	Porta de abrir 01 folha em madeira semi oca à ser substituída
P4	9	0,80	2,10	Porta de abrir 01 folha em madeira semi oca à ser substituída
P5	2	0,70	2,10	Porta de abrir 01 folha em madeira semi oca à ser substituída
P6	1	1,10	2,50	Portão metálico de abrir existente à ser mantido

Quadro de Esquadrias - Janelas					
Tipo	Quantidade	Largura	Altura	Peitoris	Comentários
J1	2	2,00	1,50	0,90	Janela de enrolar metálica à ser executada
J2	3	0,60	0,40	1,80	Vidro basculante de vidro em perfil de alumínio
J3	8	1,20	1,30	1,00	Janela de vidro 2 folhas em perfil de alumínio
J4	4	0,90	0,60	1,80	Janela metálica existente



## PROJETO ARQUITETÔNICO

OBRAS/ ENDEREÇO: MANUTENÇÃO DO PRÉDIO DO CRAS  
AVENIDA CASTELO BRANCO, SN, MUNICÍPIO DE TEODORO SAMPAIO - CEP 44.280-000

PROPRIETÁRIO: PREFEITURA MUNICIPAL DE TEODORO SAMPAIO/BA  
CNPJ: 13.824.248/0001-19

RESPONSÁVEL TÉCNICO:  
Kella Oliveira dos Santos  
Engenheira Civil  
CREA-BA 051949523-3  
Kella Oliveira dos Santos  
CREA/BA- 051949523-3

CONTEÚDO: PLANTA BAIXA - TÉRREO  
PRANCHA: 04.08\_PB  
REVISÃO: R-01

ESCALA: 1:100  
DATA: 06/05/2026  
ARQUIVO: PMI\_TEODORO\_CRAS\_ARG - R1.dwg

ARQUITETURA

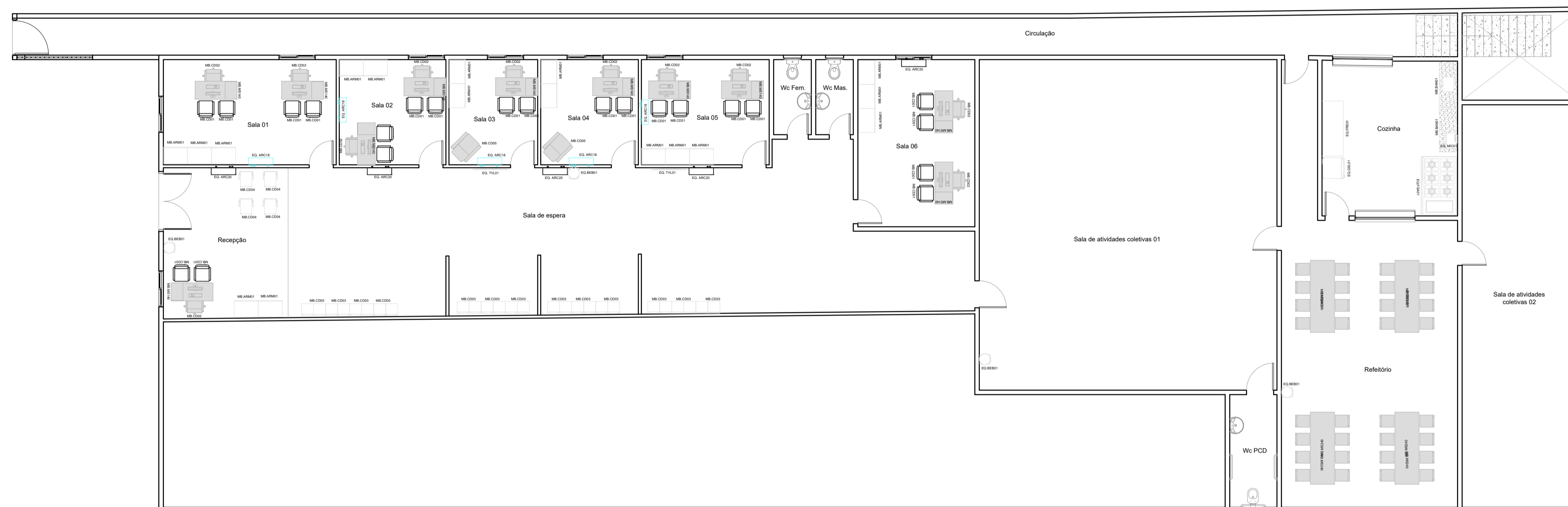

1 PLANTA DE LAYOUT - TÉRREO  
1:100

Quadro de Mobiliários		
Código	Quantid.	Descrição
MB.CD01	22	Cadeiras modelo escritório com braços, sem rodízio
MB.CD02	11	Cadeiras modelo escritório com rodízio
MB.CD03	26	Cadeira base fixa
MB.CD04	04	Cadeira simples de recepção
MB.CD05	02	Cadeira modelo escritório
MB.MS140	10	Mesa de trabalho 1,40 x 0,60 m com gavetas.
MB.MS240	04	Mesa de refeitório 2,40 x 0,80 m com 8 cadeiras
MB.ARM01	17	Armário fechado alto
MB.BAN01	17	Bancada em granito 1,50 x 0,60 m

Quadro de Equipamentos		
Código	Quantid.	Descrição
EQ.ARC18	05	Ar condicionado de 18.000 BTUS
EQ.ARC18	05	Ar condicionado de 20.000 BTUS
EQ.BEB01	04	Base de bebedouro com galão 20L
EQ.TVL01	02	Televisão Samsung
EQ.MIC01	01	Aparelho de microondas
EQ.FGA01	01	Fogão industrial de 6 bocas
EQ.GEL01	01	Geladeira frost free
EQ.FRE01	01	Freezer horizontal

Quadro de Louças e Metais	
	Bacia sanitária com caixa acoplada
	Lavatório sanitário com coluna
	Bacia sanitária com abertura frontal
	Barra de apoio em aço inox
	Cuba de embutir em aço inox



## PROJETO ARQUITETÔNICO

OBRAS/  
ENDEREÇO: MANUTENÇÃO DO PRÉDIO DO CRAS  
AVENIDA CASTELO BRANCO, SN, MUNICÍPIO DE TEODORO SAMPAIO - CEP 44.280-000

PROPRIETÁRIO: PREFEITURA MUNICIPAL DE TEODORO SAMPAIO/BA  
CNPJ: 13.824.248/0001-19

RESPONSÁVEL TÉCNICO:

Keilla Oliveira dos Santos  
Engenheira Civil  
CREA-BA 051949523-3  
Keilla Oliveira dos Santos  
CREA/BA-051949523-3

CONTEÚDO: PLANTA DE LAYOUT - TÉRREO





PRANCHA:  
05.08\_LAY

REVISÃO:  
R-01

ESCALA:  
1:100

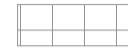
DATA:  
06/05/2026

ARQUIVO:  
PM\_TEODORO\_CRAS\_ARG - R1.dwg

Legenda de Piso	
	Piso cerâmico acetinado (60x60 cm) à executar
	Piso de alta resistência existente
	Soleira em granito (cinza andorinha) à executar
	Ambientes com rodapé cerâmico (h = 7cm) à executar
	Início do assentamento

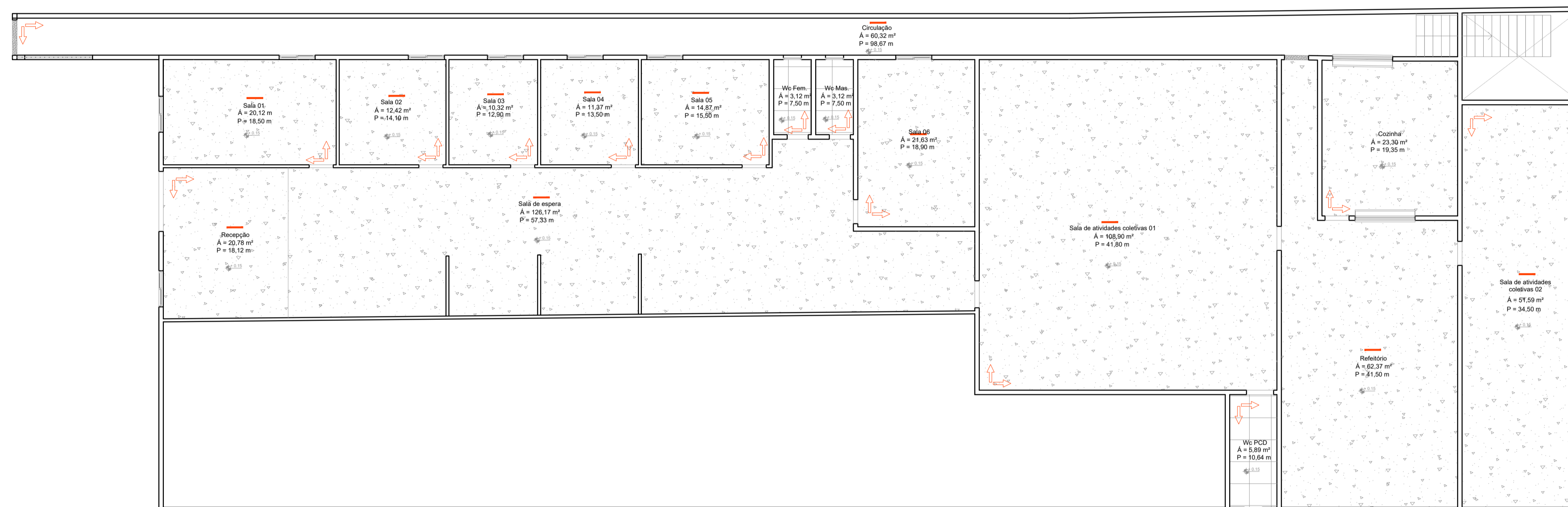

1 PLANTA DE PAGINAÇÃO DE PISO - TÉRREO  
1:100



## PROJETO ARQUITETÔNICO

OBRAS/  
ENDEREÇO: MANUTENÇÃO DO PRÉDIO DO CRAS  
AVENIDA CASTELO BRANCO, SN, MUNICÍPIO DE TEODORO SAMPAIO - CEP 44.280-000

PROPRIETÁRIO: PREFEITURA MUNICIPAL DE TEODORO SAMPAIO/BA  
CNPJ: 13.824.248/0001-19



RESPONSÁVEL TÉCNICO:  
  
Keilla Oliveira dos Santos  
Engenheira Civil  
CREA-BA 051949523-3  
Keilla Oliveira dos Santos  
CREA/BA- 051949523-3

CONTEÚDO: PLANTA DE PAGINAÇÃO DE PISO - TÉRREO  
PRANCHA: 06.08\_PISO

REVISÃO: R-01

ESCALA: 1:100  
DATA: 06/05/2026  
ARQUIVO: PM\_TEOODORO\_CRAS\_ARG - R1.dwg

ARQUITETURA

Legenda de Forro	
	Forro em PVC liso existente com reparo (PD = 2,80 m).
	Forro em PVC liso novo (PD = 2,80 m).

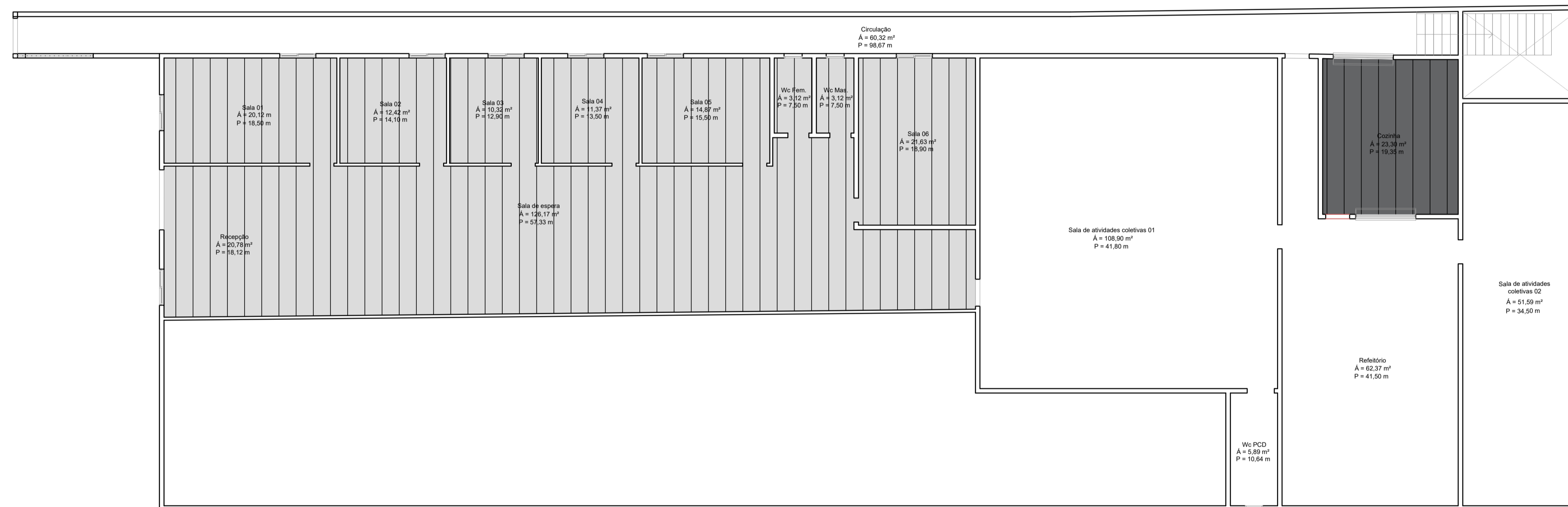

1 PLANTA DE FORRO - TÉRREO  
1:100



Teodoro Sampaio



## PROJETO ARQUITETÔNICO

OBRAS/  
ENDEREÇO: MANUTENÇÃO DO PRÉDIO DO CRAS  
AVENIDA CASTELO BRANCO, SN, MUNICÍPIO DE TEODORO SAMPAIO - CEP 44.280-000

PROPRIETÁRIO: PREFEITURA MUNICIPAL DE TEODORO SAMPAIO/BA  
CNPJ: 13.824.248/0001-19

RESPONSÁVEL TÉCNICO:  
  
Keilla Oliveira dos Santos  
Engenheira Civil  
CREA-BA 051949523-3  
CREA/BA-051949523-3

CONTEÚDO: PLANTA DE FORRO - TÉRREO

PRANCHA:  
07.08\_FOR

REVISÃO:  
R-01

ESCALA:  
1:100

DATA:  
06/05/2026

ARQUIVO:  
PM\_TEODORO\_CRAS\_ARG - R1.dwg

ARQUITETURA

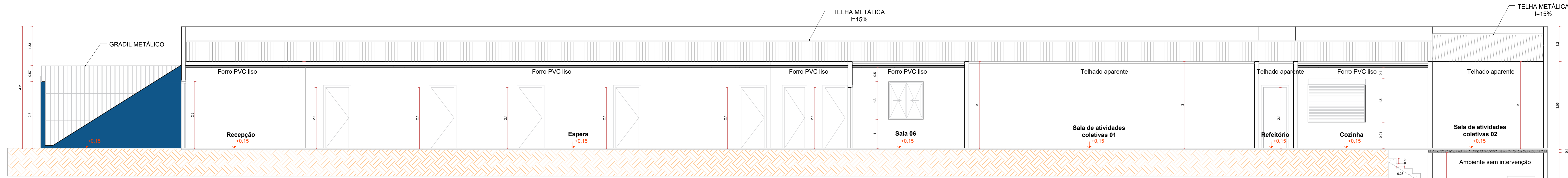

1 CORTE AA  
1:50

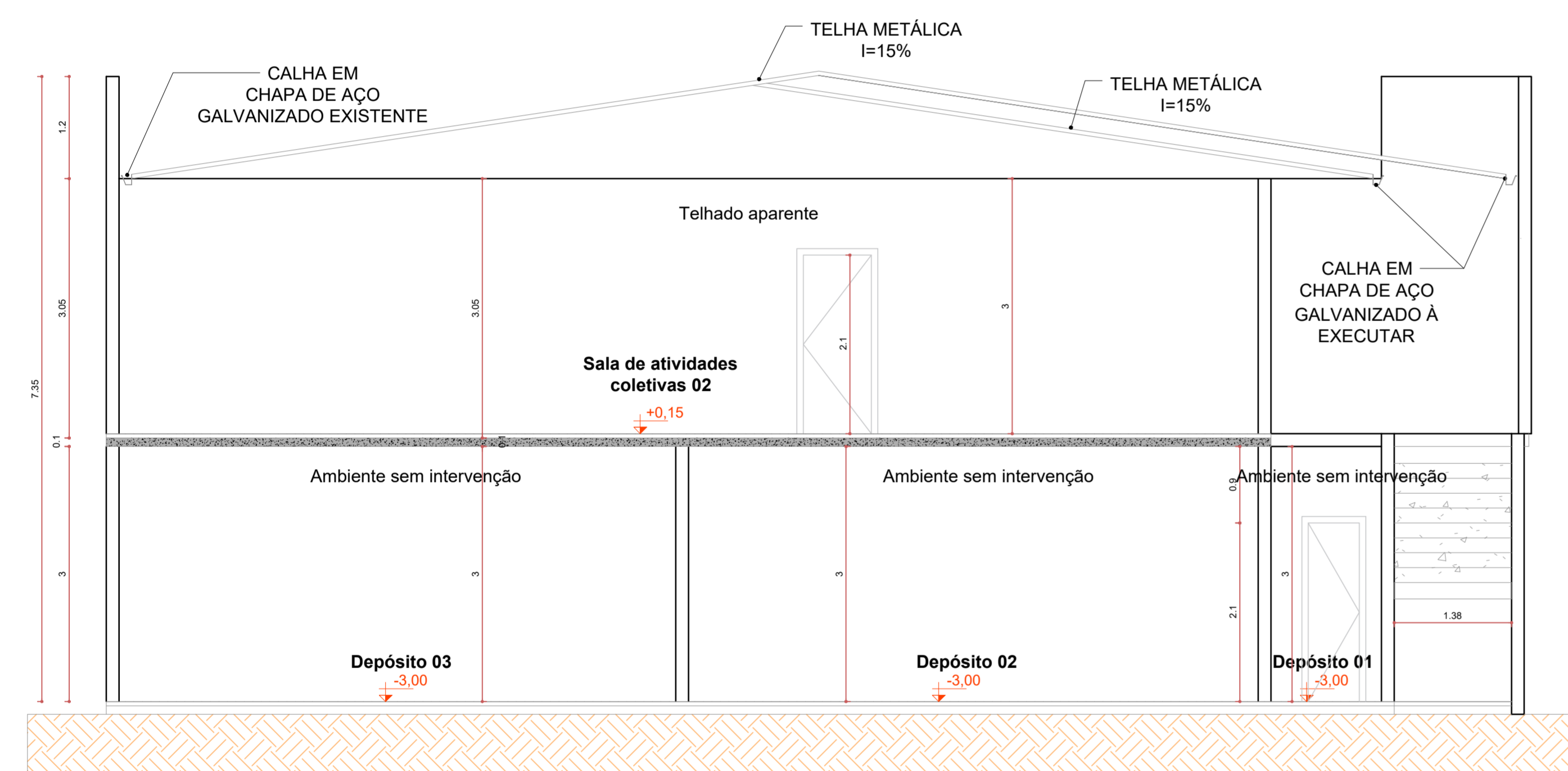

2 CORTE BB  
1:50

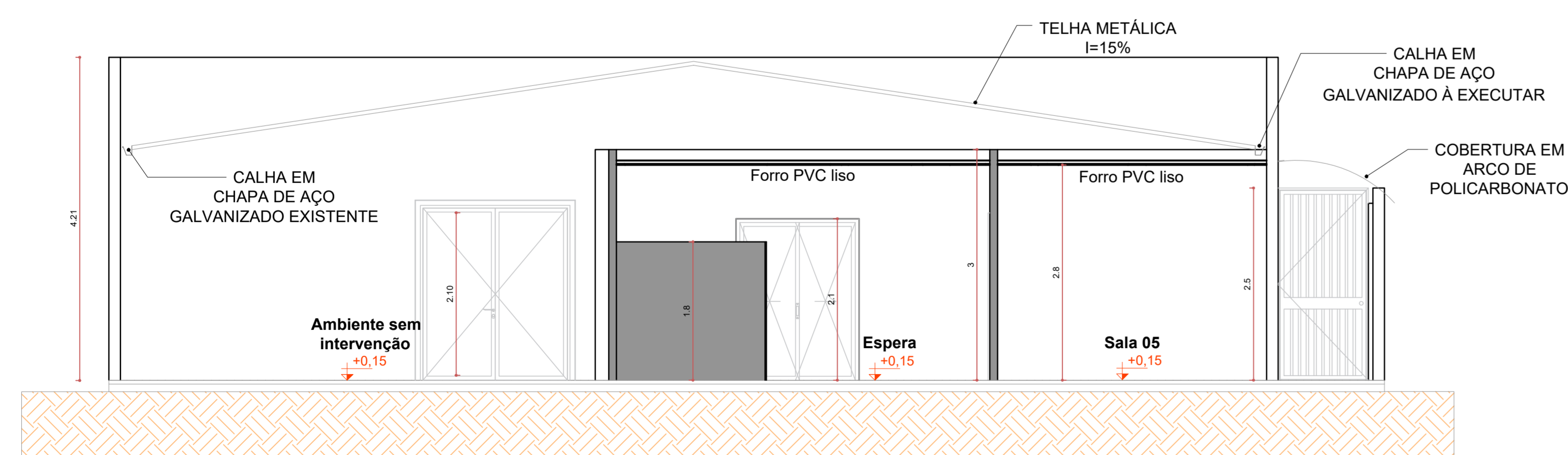

3 CORTE CC  
1:50



4 FACHADA FRONTAL  
1:50



5 VISTA DOS FUNDOS  
1:50

Legenda de Alvenaria/Divisória	
	Divisórias em drywall (e = 10 cm) - H variável
	Alvenaria de blocos cerâmicos (e = 15 cm)

**PROJETO ARQUITETÔNICO**

OBRA/ ENDEREÇO: MANUTENÇÃO DO PRÉDIO DO CRAS  
AVENIDA CASTELO BRANCO, SN, MUNICÍPIO DE TEODORO SAMPAIO - CEP 44.280-000

PROPRIETÁRIO: PREFEITURA MUNICIPAL DE TEODORO SAMPAIO/BA  
CNPJ: 13.824.249/0001-19

RESPONSÁVEL TÉCNICO:  
  
Kelli Oliveira dos Santos  
Engenheira Civil  
CREA-BA 051949523-3  
CREA/BA: 051949523-3

CONTEÚDO: CORTES E FACHADAS	PRANCHA: <b>08.08_COR</b>
ESCALA: 1:50	REVISÃO: R-01
DATA: 06/05/2026	ARQUIVO: PM_TECODORO_CRAS_ARQ - R1.dwg

N1

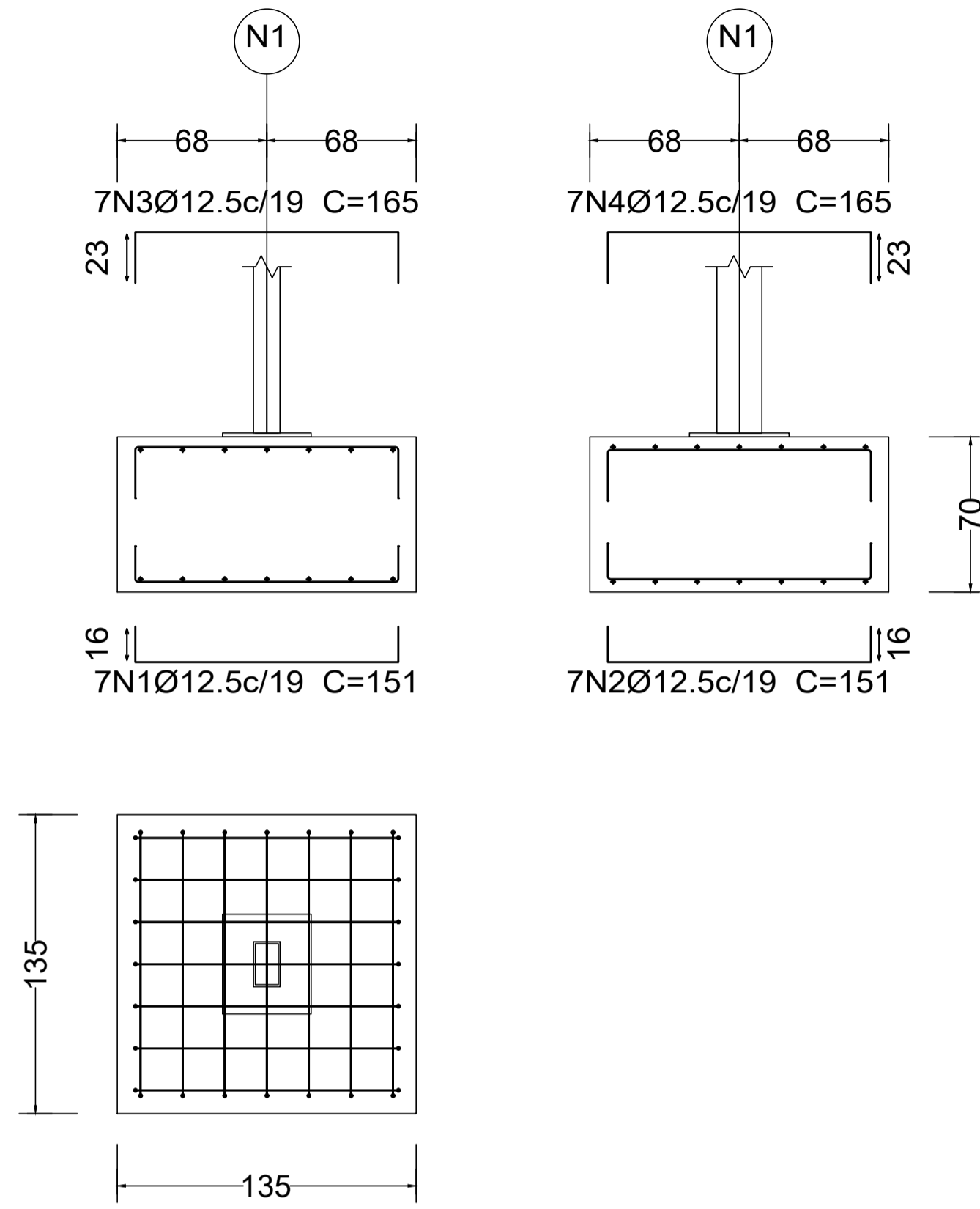

135 x 135 x 70

N1 (Tipo 1)

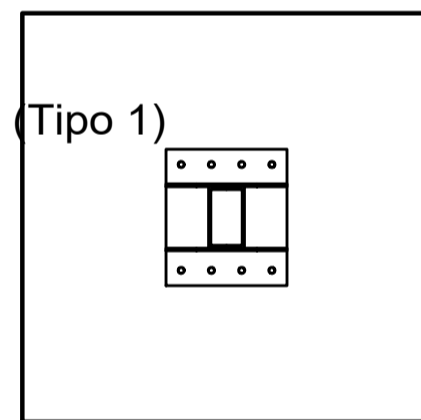

Elemento	Pos.	Diam.	Q.	Dob. (cm)	Reta (cm)	Dob. (cm)	Comp. (cm)	Total (cm)	CA-50 (kg)	CA-60 (kg)	
N1	1	Ø12.5	7	16	119	16	151	1057	10.2		
	2	Ø12.5	7	16	119	16	151	1057	10.2		
	3	Ø12.5	7	23	119	23	165	1155	11.1		
	4	Ø12.5	7	23	119	23	165	1155	11.1		
Total+10%:									46.9		
									Ø12.5:	46.9	0.0
									Total:	46.9	0.0

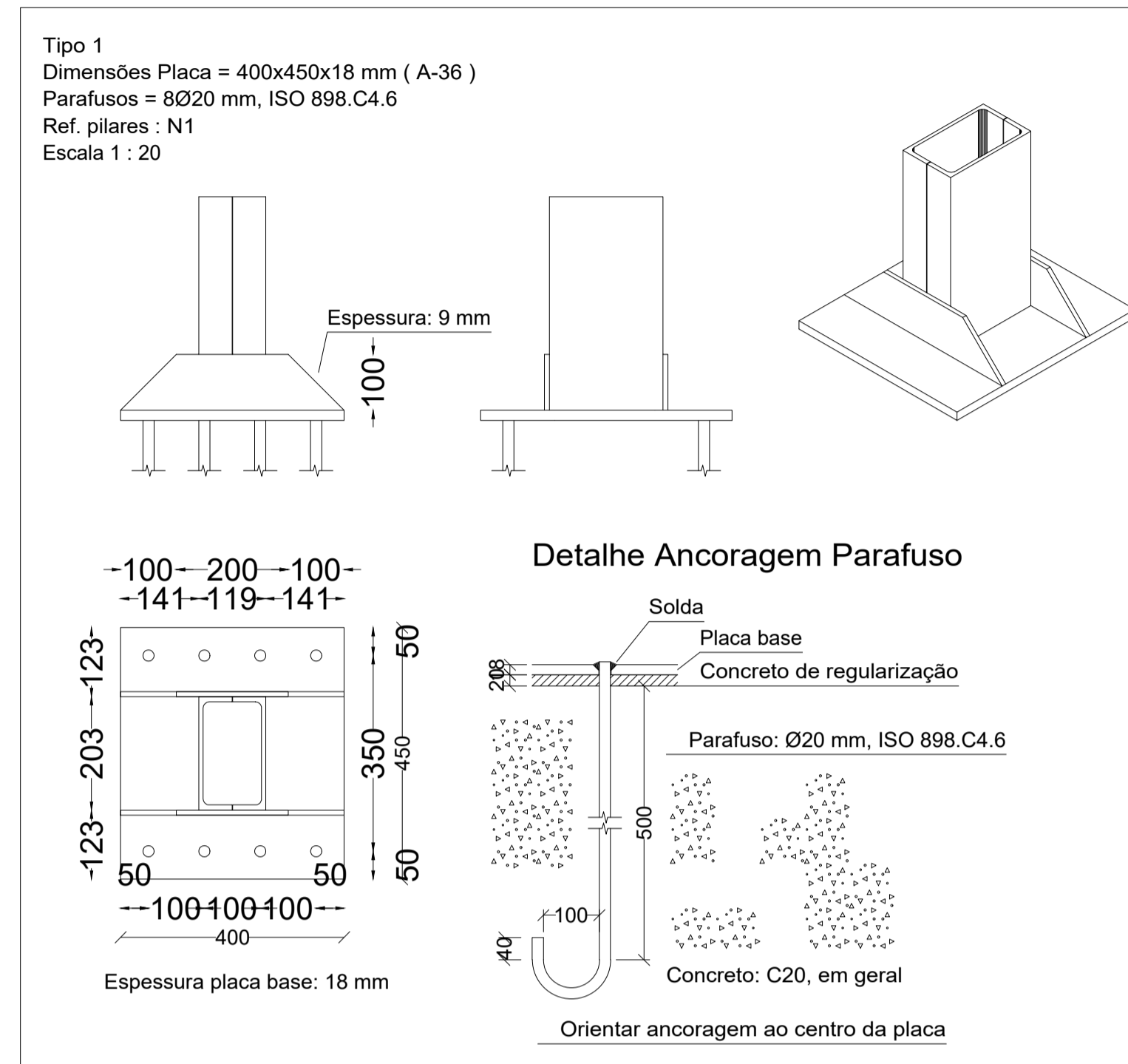

Quadro de arranques			
Referências	Pernos de Placas de Ancoragem	Dimensão de Placas de Ancoragem	
N1	8 Parafusos Ø 20	Placa base (400x450x18)	
Resumo Aço		Comp. total (m)	Peso+10% (kg)
Elemento e Placa de ancoragem			
CA-50	Ø12.5	44.2	47



**PROJETO ESTRUTURAL**

OBRAS/ ENDEREÇO: MANUTENÇÃO DO PRÉDIO DO CRAS  
AVENIDA CASTELO BRANCO, SN, MUNICÍPIO DE TEODORO SAMPAIO - CEP 44.280-000

PROPRIETÁRIO: PREFEITURA MUNICIPAL DE TEODORO SAMPAIO/BA  
CNPJ: 13.824.248/0001-19

RESPONSÁVEL TÉCNICO:  
Keilla Oliveira dos Santos  
Engenheira Civil  
CREA-BA 051949523-3  
Keilla Oliveira dos Santos  
CREA/BA-051949523-3

CONTEÚDO: FUNDAÇÃO  
PRANCHA: EST\_01.03  
REVISÃO: R-00

ESCALA: 1:25  
DATA: 06/05/2026  
ARQUIVO: PM\_TEODORO\_CRAS\_EST.dwg

**ESTRUTURA**

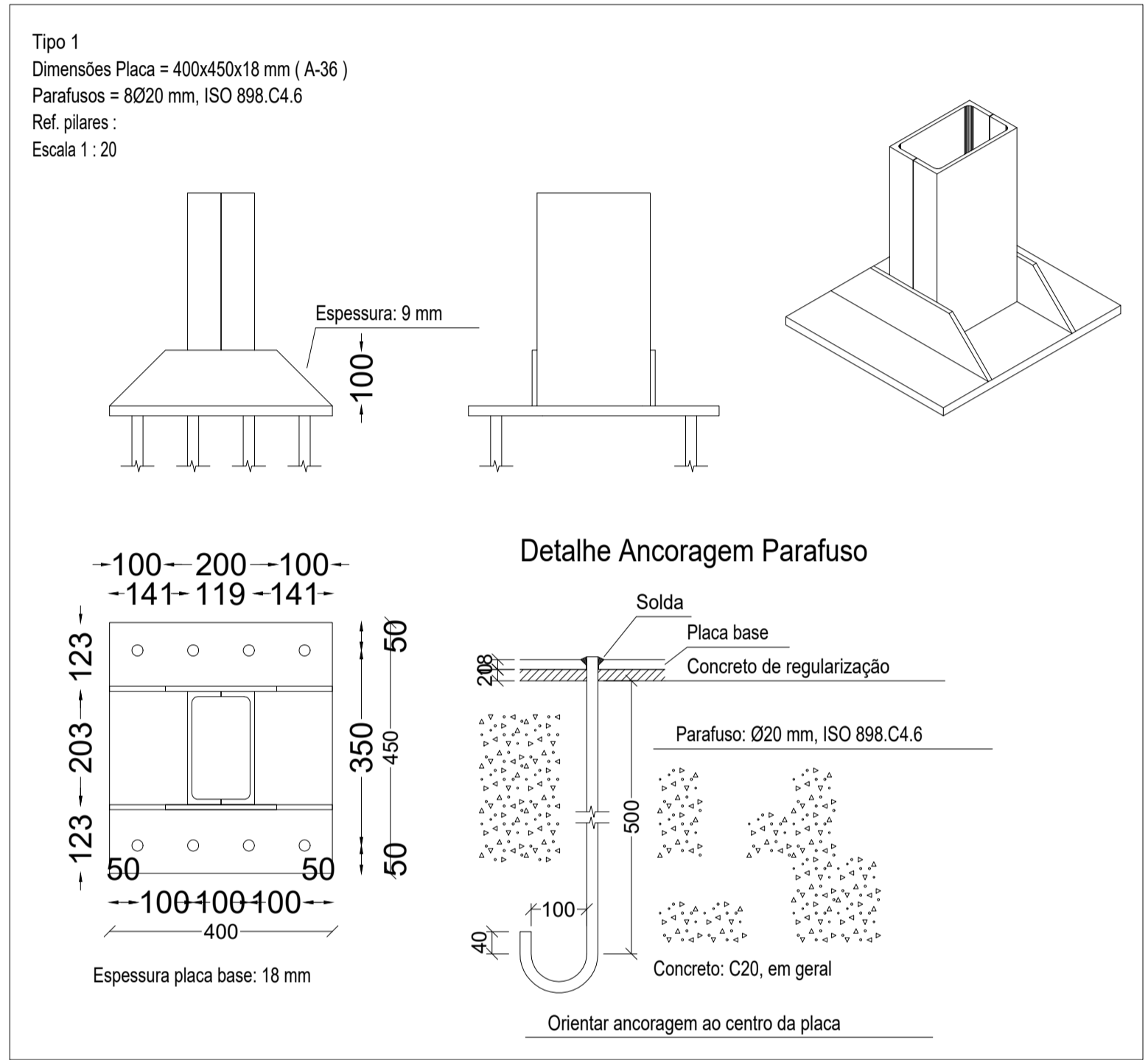

REFERÊNCIAS E SIMBOLOGIA

Para a representação dos símbolos de soldas consideram-se as indicações da norma ANSI/AWS A2.4-98 'STANDARD SYMBOLS FOR WELDING, BRAZING, AND NONDESTRUCTIVE EXAMINATION'.

MÉTODO DE REPRESENTAÇÃO DE SOLDAS

Conforme a figura 2 de ANSI/AWS A2.4-98 e os tipos de soldas utilizados neste projeto, desenvolve-se o seguinte esquema de representação de uma solda:

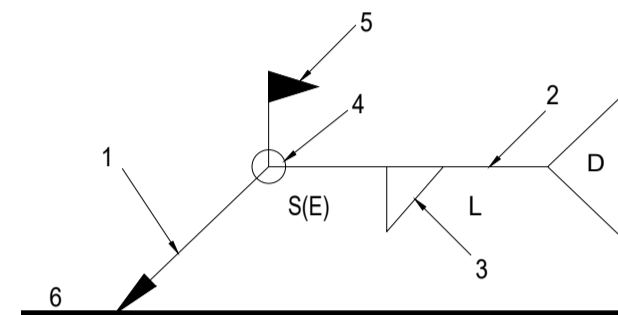

Referências:

- 1: seta (ligação entre 2 e 6)
  - 2: linha de referência
  - 3: símbolo de solda
  - 4: símbolo solda perimetral.
  - 5: símbolo de solda no local de montagem.
  - 6: linha do desenho que identifica a ligação proposta.
- S: profundidade do bisel. Em soldas em ângulo, é o lado do cordão de solda.  
 (E): tamanho do cordão em soldas de topo.  
 L: comprimento efetivo do cordão de solda  
 D: dado suplementar. Em geral, a série de eletrodo a utilizar e o processo pré-qualificado de solda.

A informação relacionada com o lado da ligação soldada à qual aponta a seta, coloca-se por baixo da linha de referência, enquanto que para o lado oposto, indica-se acima da linha de referência:

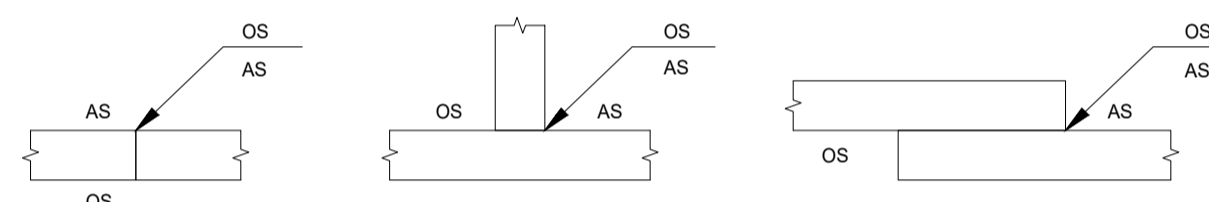

Onde:

OS(Other Side): é o outro lado da seta

AS(Arrow Side): é o lado da seta

Referência 3

Designação	Ilustração	Símbolo
Solda de filete		
Solda de topo em "V" simples (com chanfro)		
Solda de topo em bisel simples		
Solda de topo em bisel duplo		
Solda de topo em bisel simples com chanfro de raiz largo		
Solda combinada de topo em bisel simples e em ângulo		
Solda de topo em bisel simples com lado curvo		



PROJETO ESTRUTURAL

OBRAS/ ENDEREÇO: MANUTENÇÃO DO PRÉDIO DO CRAS  
 AVENIDA CASTELO BRANCO, SN, MUNICÍPIO DE TEODORO SAMPAIO - CEP 44.280-000

PROPRIETÁRIO: PREFEITURA MUNICIPAL DE TEODORO SAMPAIO/BA  
 CNPJ: 13.824.248/0001-19

RESPONSÁVEL TÉCNICO:  
  
 Keilla Oliveira dos Santos  
 Engenheira Civil  
 CREA-BA 051949523-3  
 CREA/BA- 051949523-3

CONTEÚDO: DETALHE DE SOLDAGEM

PRANCHA: EST\_02.03

REVISÃO: R-00

ESCALA: 1:25

DATA: 06/05/2026

ARQUIVO: PM\_TEODORO\_CRAS\_EST.dwg

ESTRUTURA

3D: v3

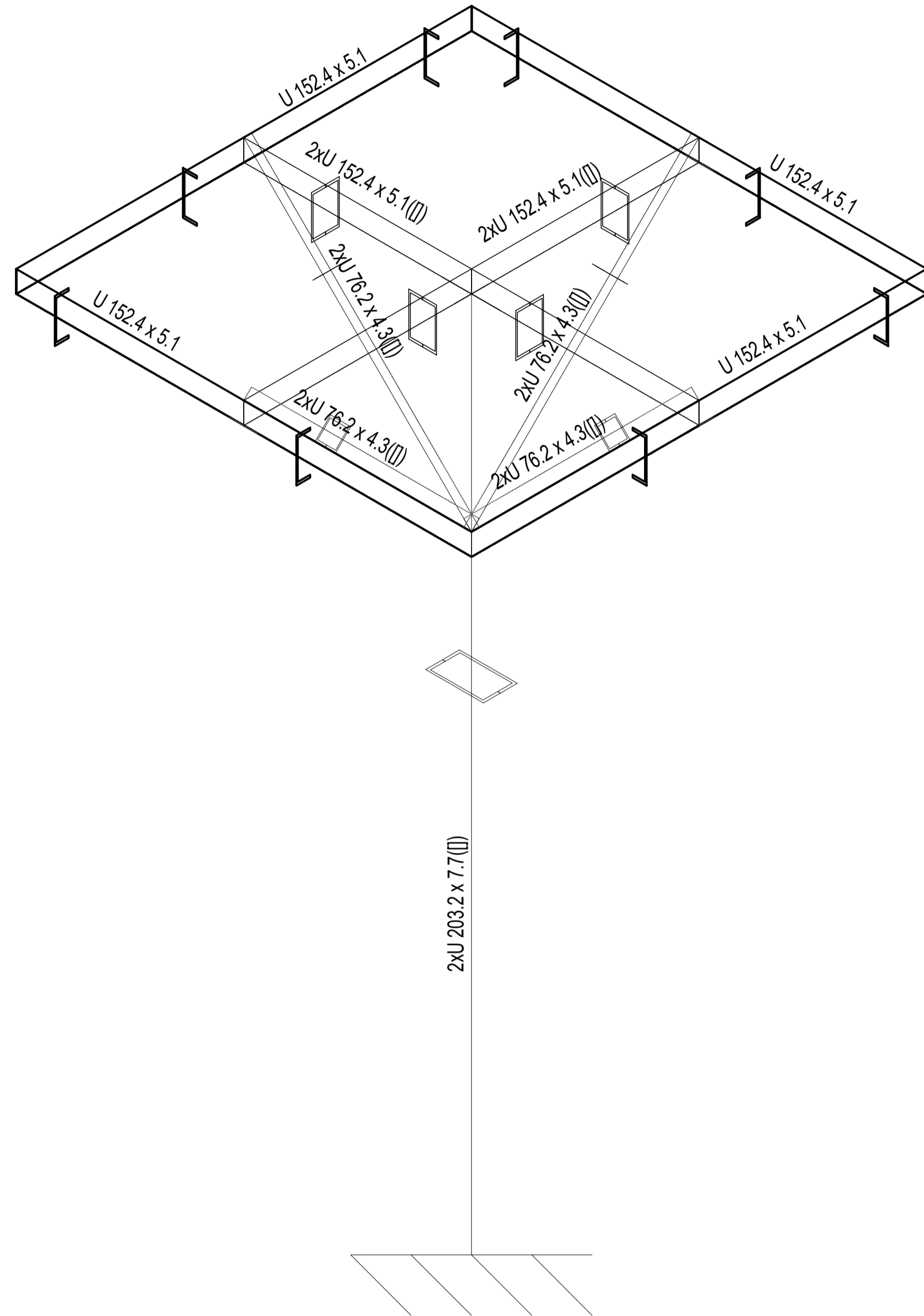

Norma de aço laminado: ABNT NBR 8800:2008  
 Aço laminado (Barras): A-36 250Mpa  
 Aço laminado (Placas): A-36 250Mpa  
 Escala: 1:20

Tabela resumo												
Material		Série	Perfil	Comprimento			Volume			Peso		
Tipo	Designação			Perfil (m)	Série (m)	Material (m)	Perfil (m³)	Série (m³)	Material (m³)	Perfil (kg)	Série (kg)	Material (kg)
Aço laminado	A-36250Mpa	Perfil U	U203.2x7.7, Caixa duplasoldada	3.000			0.016			122.13		
			U152.4x5.1, Caixa duplasoldada	3.200			0.010			77.87		
			U152.4x5.1	6.400			0.010			77.87		
			U76.2x4.3, Caixa duplasoldada	4.525			0.007			55.28		
					17.125			0.042			333.15	
							17.125		0.042		333.15	

Tabela de ferro						
Material		Placa	Espessura (mm)	Área (m²)	Volume (m³)	Peso (kg)
Tipo	Designação					
Aço laminado	A-36 250Mpa	P1	30.00	2.560	0.077	602.88

3D: v1

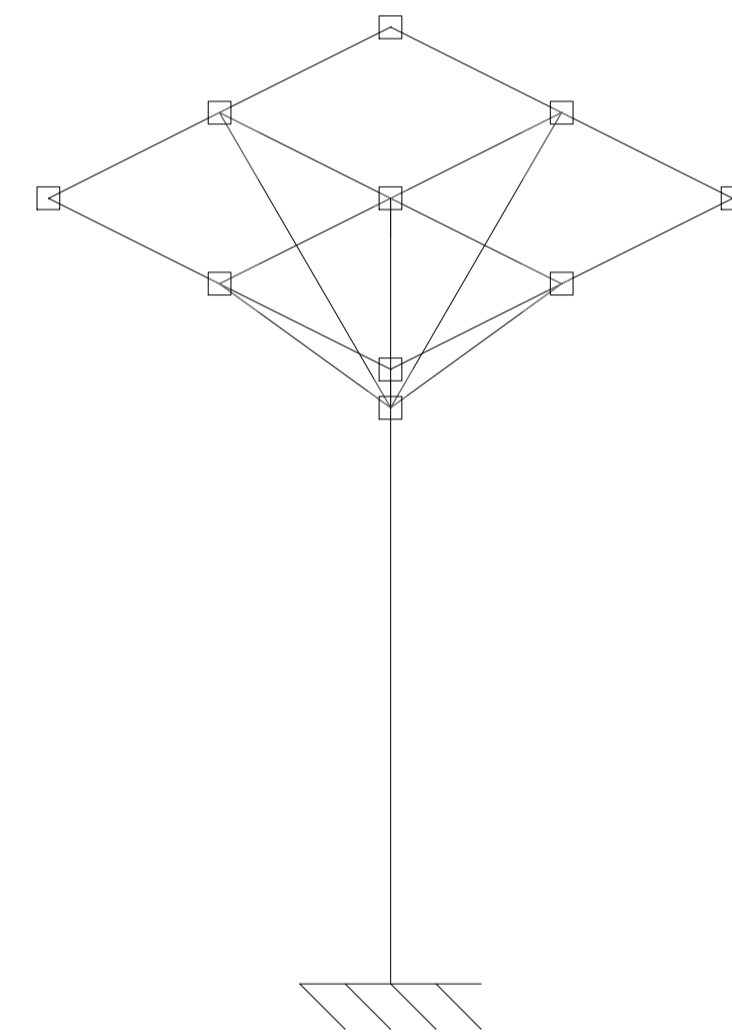

3D: v3

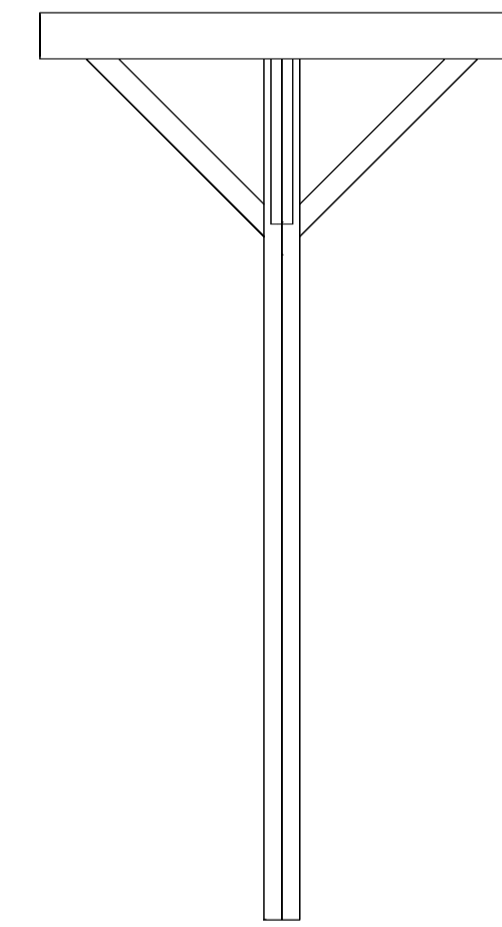

3D: v3

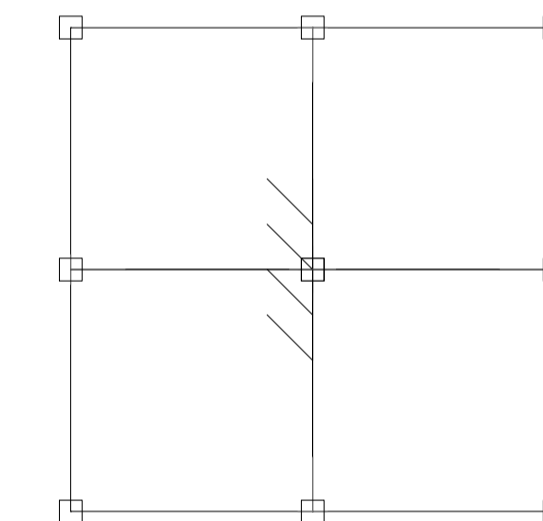

Norma de aço laminado: ABNT NBR 8800:2008  
 Aço laminado (Barras): A-36 250Mpa  
 Aço laminado (Placas): A-36 250Mpa  
 Escala: 1:100

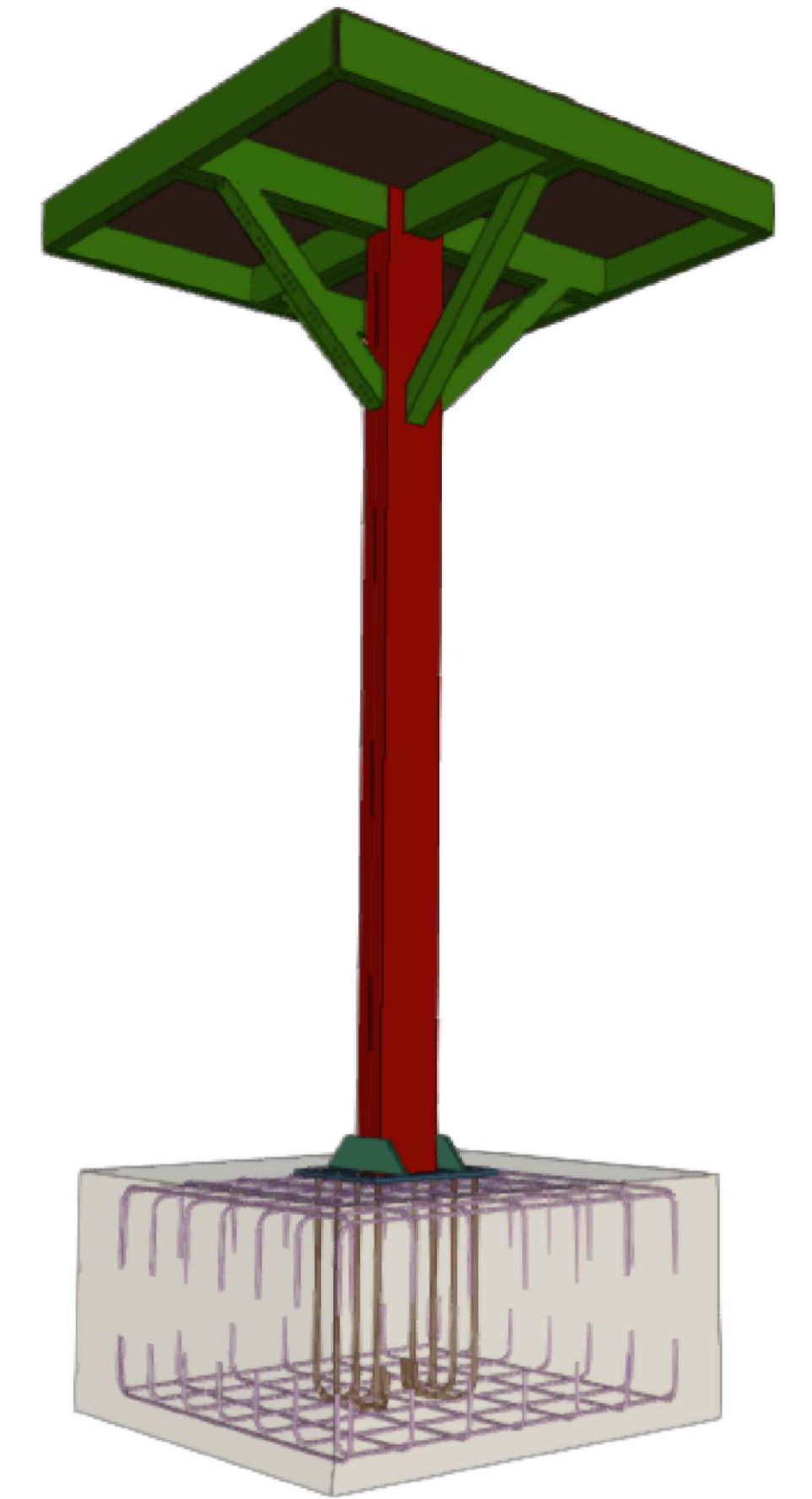

OBS.: PARA A SUSTENTAÇÃO DA CAIXA D'ÁGUA DE 1.500 LITROS FOI PREVISTA NO ORÇAMENTO DESTA PROJETO APENAS A EXECUÇÃO DA CHAPA METÁLICA, DEVENDO SER VERIFICADO *IN LOCO* SE A SUPERESTRUTURA EXISTENTE APRESENTA CAPACIDADE ESTRUTURAL COMPATÍVEL COM AS CARGAS PREVISTAS.



**PROJETO ESTRUTURAL**

OBRAS/ ENDEREÇO: MANUTENÇÃO DO PRÉDIO DO CRAS  
 AVENIDA CASTELO BRANCO, SN, MUNICÍPIO DE TEODORO SAMPAIO - CEP 44.280-000

PROPRIETÁRIO: PREFEITURA MUNICIPAL DE TEODORO SAMPAIO/BA  
 CNPJ: 13.824.248/0001-19

RESPONSÁVEL TÉCNICO:  
  
 Kella Oliveira dos Santos  
 Engenheira Civil  
 CREA-BA 051949523-3  
 Kella Oliveira dos Santos  
 CREA/BA- 051949523-3

CONTEÚDO: **ESTRUTURA METÁLICA**

PRANCHA: **EST\_03.03**

REVISÃO: **R-00**

ESCALA: 1:25

DATA: 06/05/2026

ARQUIVO: PM\_TEODORO\_CRAS\_EST.dwg

**ESTRUTURA**

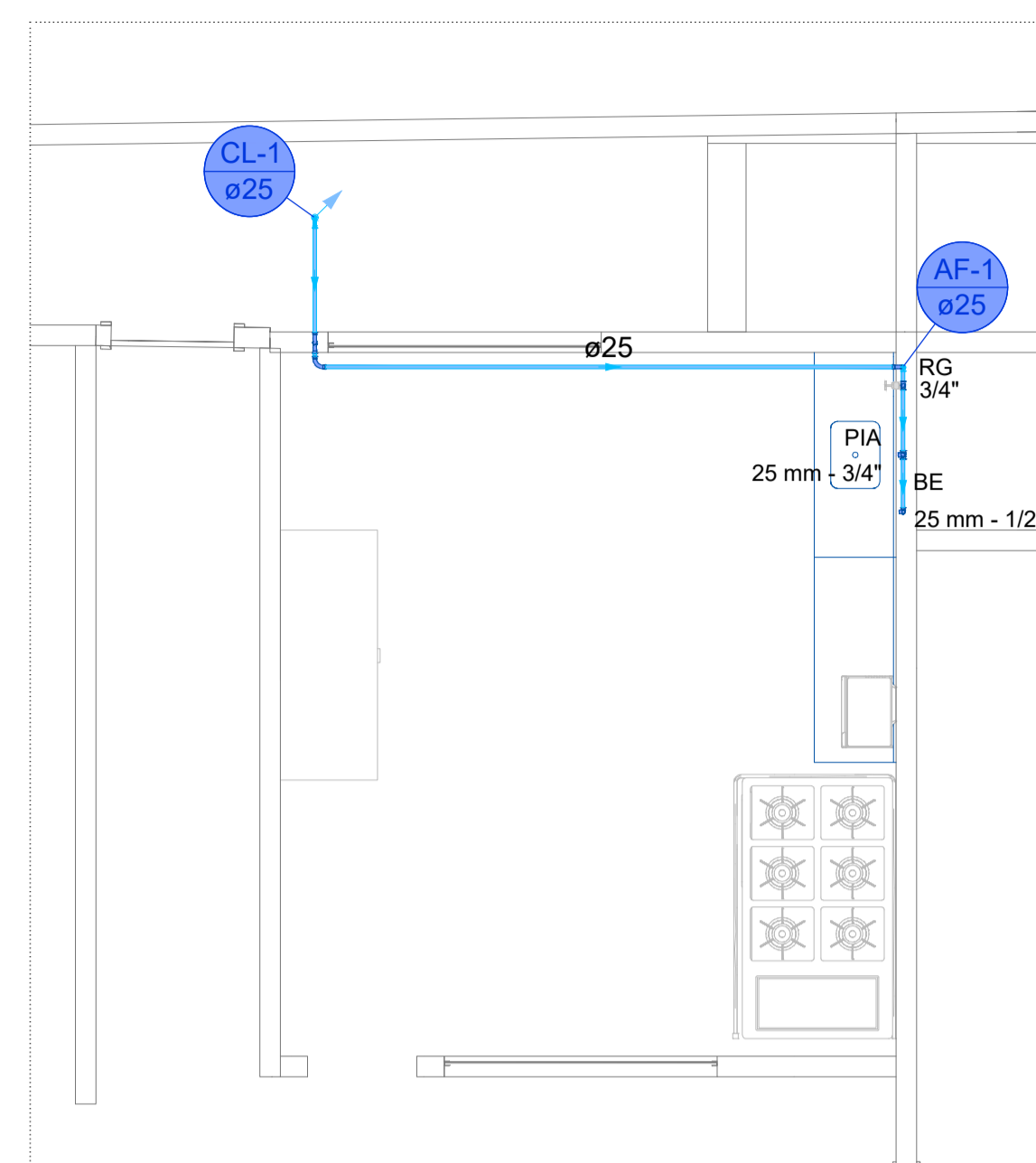

**TÉRREO**  
1:50

Lista de materiais - Térreo		
Água fria		
Aparelho		
Bebedouro		
25mmx 1/2"	1 pç	
Torneira de Pia de Cozinha		
25mm - 3/4"	1 pç	
Metals		
Registro de gaveta c/ canopla cromada		
3/4"	1 pç	
PVC Acessórios		
Engate flexível plástico		
1/2 - 30cm	1 pç	
PVC rígido soldável		
Adapt sold.curto c/bolsa-rosca p registro		
25 mm - 3/4"	2 pç	
Curva 90 soldável		
25 mm	5 pç	
Joelho 90° soldável		
25 mm	4 pç	
Tubos		
25 mm	14.65 m	
Tê 90 soldável		
25 mm	1 pç	
PVC soldável azul c/ bucha latão		
Joelho 90° soldável com bucha de latão		
25 mm - 3/4"	1 pç	
Joelho de redução 90° soldável com bucha de latão		
25 mm- 1/2"	1 pç	

Legenda de condutos - Térreo
Água fria

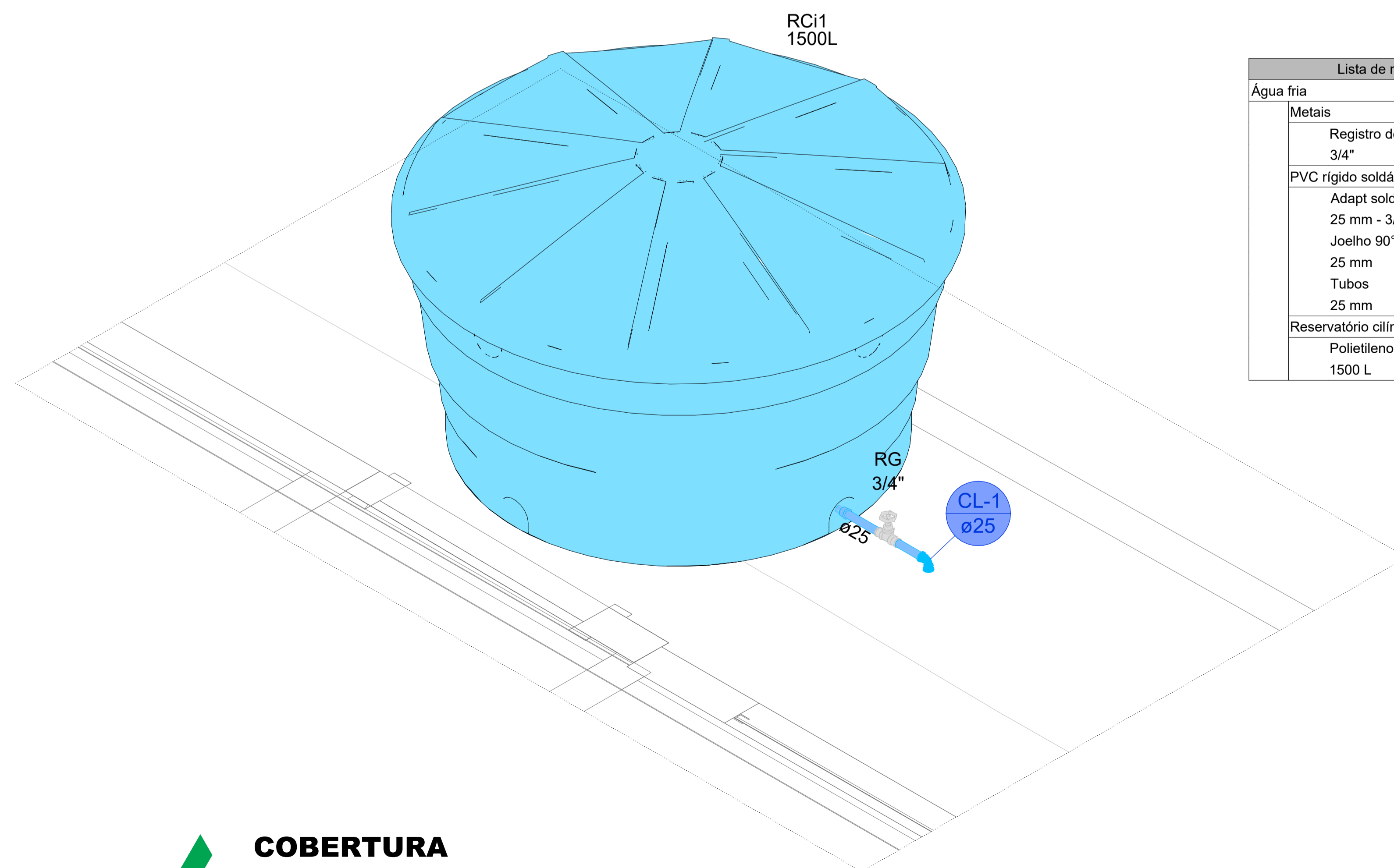

**COBERTURA**  
1:25

Lista de materiais - Cobertura		
Água fria		
Metals		
Registro de gaveta bruto ABNT		
3/4"	1 pç	
PVC rígido soldável		
Adapt sold.curto c/bolsa-rosca p registro		
25 mm - 3/4"	3 pç	
Joelho 90° soldável		
25 mm	1 pç	
Tubos		
25 mm	0.3 m	
Reservatório cilíndrico		
Polietileno		
1500 L	1 pç	



**KS ENGENHARIA**  
& PROJETOS

## PROJETO HIDROSSANITÁRIO

OBRAS/ ENDEREÇO: MANUTENÇÃO DO PRÉDIO DO CRAS  
AVENIDA CASTELO BRANCO, SN, MUNICÍPIO DE TEODORO SAMPAIO - CEP 44.280-000

PROPRIETÁRIO: PREFEITURA MUNICIPAL DE TEODORO SAMPAIO/BA  
CNPJ: 13.824.248/0001-19

RESPONSÁVEL TÉCNICO:

Keilla Oliveira dos Santos  
Engenheira Civil  
CREA-BA 051949523-3  
Keilla Oliveira dos Santos  
CREA/BA-051949523-3

CONTEÚDO:  
• PLANTA BAIXA DO TÉRREO  
• DETALHE ISOMÉTRICO DA COBERTURA

PRANCHA:  
**HID\_01.02**

REVISÃO:  
R-00

ESCALA:  
INDICADA

DATA:  
06/05/2026

ARQUIVO:  
PM\_TEODORO\_CRAS\_HIDRO.dwg

**HIDRÁULICO**

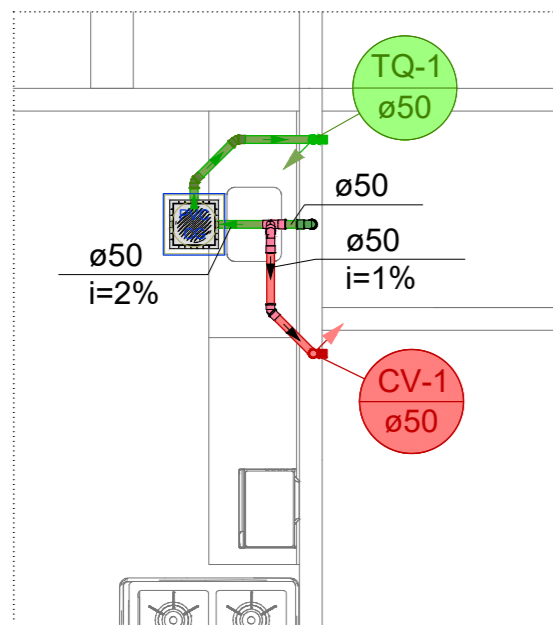

**TÉRREO**  
1:50

Lista de materiais - Térreo		
<b>Esgoto</b>		
Caixas de Passagem		
Caixa de gordura PVC CG 30 cm	1	pç
PVC Acessórios		
Sifão de copo p/ pia e lavatório 1" - 2"	1	pç
Válvula p/ pia 1"	1	pç
PVC Esgoto		
Anel de borracha 50mm - 2"	5	pç
Joelho 45 50 mm	2	pç
Joelho 90 50 mm	3	pç
Tubo rígido c/ ponta lisa 50 mm - 2"	5.2	m
<b>Ventilação</b>		
PVC Esgoto		
Anel de borracha 50mm - 2"	5	pç
Joelho 45 50 mm	1	pç
Joelho 90 50 mm	2	pç
Tubo rígido c/ ponta lisa 50 mm - 2"	0.85	m
Tê sanitário 50 mm - 50 mm	1	pç

Legenda - Térreo	
	Caixas de Gordura
	Joelho 45
	Joelho 90- coluna
	Pia de Cozinha Residencial com Sifão 50mm
	Ramais de Ventilação

Legenda de condutos - Térreo	
	Esgoto
	Ventilação

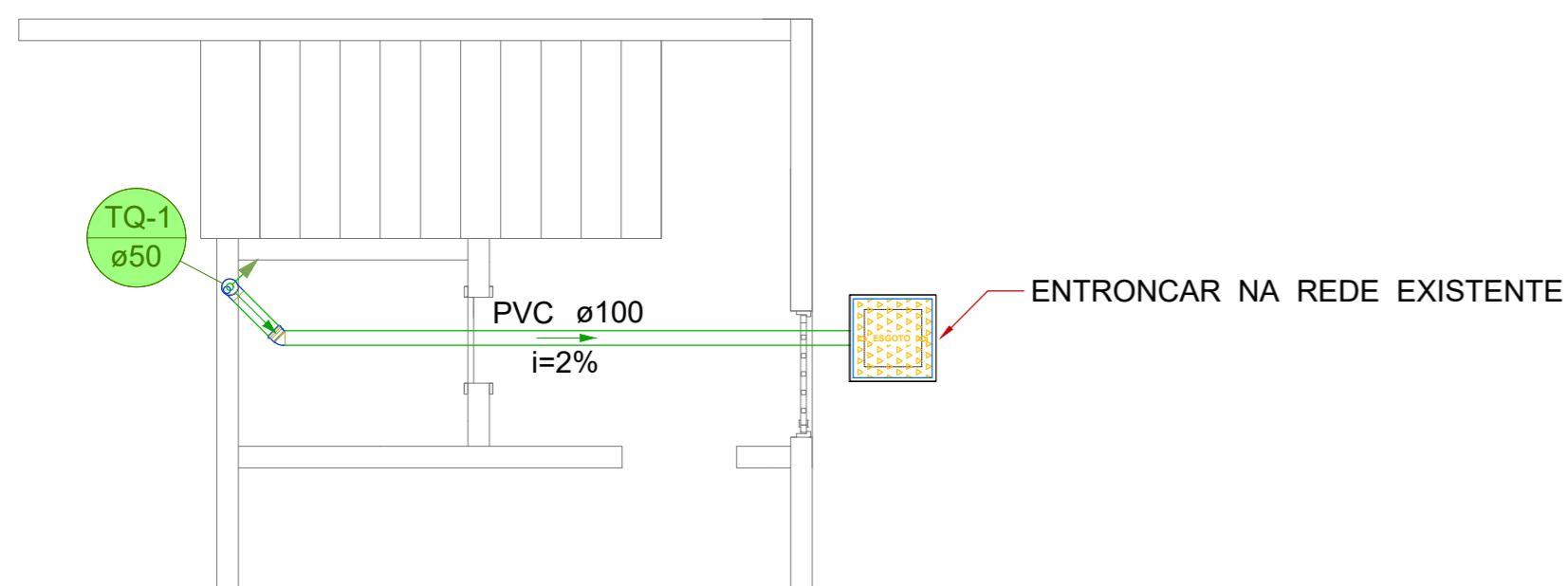

**SUBSOLO**  
1:50

Lista de materiais - Subsolo		
<b>Esgoto</b>		
Caixas de Passagem		
Caixa de inspeção esgoto simples CE- 60x60 cm	1	pç
PVC Esgoto		
Anel de borracha 100mm - 4"	2	pç
50mm - 2"	1	pç
Curva 90 curta 100 mm	1	pç
Joelho 45 100 mm	1	pç
Redução excêntrica 100 mm - 50 mm	1	pç
Tubo rígido c/ ponta lisa 100 mm - 4"	4.27	m



**KS ENGENHARIA & PROJETOS**

## PROJETO HIDROSSANITÁRIO

OBRA/ ENDEREÇO: MANUTENÇÃO DO PRÉDIO DO CRAS  
AVENIDA CASTELO BRANCO, SN, MUNICÍPIO DE TEODORO SAMPAIO - CEP 44.280-000

PROPRIETÁRIO: PREFEITURA MUNICIPAL DE TEODORO SAMPAIO/BA  
CNPJ: 13.824.248/0001-19

RESPONSÁVEL TÉCNICO:  
  
Keilla Oliveira dos Santos  
Engenheira Civil  
CREA-BA 051949523-3  
Keilla Oliveira dos Santos  
CREA/BA: 051949523-3

CONTEÚDO:  
• PLANTA BAIXA DO TÉRREO  
• PLANTA BAIXA DO SUBSOLO

PRANCHA:  
**SAN\_02.02**

REVISÃO:  
R-00

ESCALA:  
INDICADA

DATA:  
06/05/2026

ARQUIVO:  
PM\_TEODORO\_CRAS\_HIDRO.dwg

**SANITÁRIO**

## QUADRO DE COMPOSIÇÃO DE BDI

TIPO DE OBRA DO EMPREENDIMENTO	DESONERAÇÃO
Construção e Reforma de Edifícios	Não

Conforme legislação tributária municipal, definir estimativa de percentual da base de cálculo para o ISS:	50,00%
Sobre a base de cálculo, definir a respectiva alíquota do ISS (entre 2% e 5%):	5,00%

Itens	Siglas	% Adotado	Situação	1º Quartil	Médio	3º Quartil
Administração Central	AC	4,00%	-	3,00%	4,00%	5,50%
Seguro e Garantia	SG	0,80%	-	0,80%	0,80%	1,00%
Risco	R	0,97%	-	0,97%	1,27%	1,27%
Despesas Financeiras	DF	0,59%	-	0,59%	1,23%	1,39%
Lucro	L	6,16%	-	6,16%	7,40%	8,96%
Tributos (impostos COFINS 3%, e PIS 0,65%)	CP	3,65%	-	3,65%	3,65%	3,65%
Tributos (ISS, variável de acordo com o município)	ISS	2,50%	-	0,00%	2,50%	5,00%
Tributos (Contribuição Previdenciária sobre a Receita Bruta - 0% ou 4,5% - Desoneração)	CPRB	0,00%	OK	0,00%	4,50%	4,50%
<b>BDI SEM desoneração (Fórmula Acórdão TCU)</b>	<b>BDI PAD</b>	<b>20,35%</b>	<b>OK</b>	<b>20,34%</b>	<b>22,12%</b>	<b>25,00%</b>

Os valores de BDI foram calculados com o emprego da fórmula:

$$BDI.PAD = \frac{(1+AC + S + R + G) * (1 + DF) * (1+L)}{(1-CP-ISS)} - 1$$

Declaro para os devidos fins que, conforme legislação tributária municipal, a base de cálculo para Construção e Reforma de Edifícios, é de 50%, com a respectiva alíquota de 5%.

Declaro para os devidos fins que o regime de Contribuição Previdenciária sobre a Receita Bruta adotado para elaboração do orçamento foi SEM Desoneração, e que esta é a alternativa mais adequada para a Administração Pública.

Observações:

TEODORO SAMPAIO/BA

Local

quarta-feira, 6 de maio de 2026

Data

  
 Keilla Oliveira dos Santos  
 Engenheira Civil  
 CREA-BA 051949523-3

Responsável Técnico

Nome: Keilla Oliveira dos Santos

Título: Engenheira Civil

CREA/CAU: CREA/BA 051949523-3



Obra  
**MANUTENÇÃO DO PRÉDIO DO CRAS NO MUNICÍPIO DE TEODORO SAMPAIO/BA**

Bancos  
 SINAPI - 03/2026  
 SBC - 04/2026  
 ORSE - 02/2026

B.D.I.  
 20,35%

**CRONOGRAMA FÍSICO-FINANCEIRO**

Item	Descrição	R\$	130.978,38	30 DIAS	60 DIAS	90 DIAS	120 DIAS
1	SERVIÇOS PRELIMINARES	R\$	1.953,94	100,00%	0,00%	0,00%	0,00%
				R\$ 1.953,94	R\$ 0,00	R\$ 0,00	R\$ 0,00
2	COBERTURA / FORRO	R\$	32.415,56	100,00%	0,00%	0,00%	0,00%
				R\$ 32.415,56	R\$ 0,00	R\$ 0,00	R\$ 0,00
3	PAREDE / DIVISÓRIA	R\$	35.322,67	30,00%	60,00%	10,00%	0,00%
				R\$ 10.596,80	R\$ 21.193,60	R\$ 3.532,27	R\$ 0,00
4	PISO	R\$	693,79	10,00%	50,00%	30,00%	10,00%
				R\$ 69,38	R\$ 346,90	R\$ 208,14	R\$ 69,38
5	ESQUADRIAS	R\$	22.081,72	0,00%	0,00%	60,00%	40,00%
				R\$ 0,00	R\$ 0,00	R\$ 13.249,03	R\$ 8.832,69
6	PINTURA	R\$	22.424,78	0,00%	10,00%	60,00%	30,00%
				R\$ 0,00	R\$ 2.242,48	R\$ 13.454,87	R\$ 6.727,43
7	INSTALAÇÕES HIDROSSANITÁRIAS	R\$	3.325,18	0,00%	0,00%	10,00%	90,00%
				R\$ 0,00	R\$ 0,00	R\$ 332,52	R\$ 2.992,66
8	LOUÇAS E METAIS	R\$	2.782,17	0,00%	0,00%	0,00%	100,00%
				R\$ 0,00	R\$ 0,00	R\$ 0,00	R\$ 2.782,17
9	SERVIÇOS COMPLEMENTARES	R\$	9.978,57	0,00%	0,00%	50,00%	50,00%
				R\$ 0,00	R\$ 0,00	R\$ 4.989,29	R\$ 4.989,29
<b>Custo Mensal</b>				<b>R\$ 45.035,68</b>	<b>R\$ 23.782,98</b>	<b>R\$ 35.766,11</b>	<b>R\$ 26.393,62</b>
<b>% mensal</b>				<b>34,4%</b>	<b>18,2%</b>	<b>27,3%</b>	<b>20,2%</b>
<b>Custo Acumulado</b>				<b>R\$ 45.035,68</b>	<b>R\$ 68.818,66</b>	<b>R\$ 104.584,76</b>	<b>R\$ 130.978,38</b>
<b>% acumulado</b>				<b>34,4%</b>	<b>52,5%</b>	<b>79,8%</b>	<b>100,0%</b>

TEODORO SAMPAIO/BA

quarta-feira, 6 de maio de 2026

Local

Data

  
 Keilla Oliveira dos Santos  
 Engenheira Civil  
 CREA-BA 051949523-3

Responsável Técnico

Nome: Keilla Oliveira dos Santos

Título: Engenheira Civil

CREA/CAU: CREA/BA 051949523-3



**CURVA ABC DE SERVIÇOS**

Código	Banco	Descrição	Und	Quant.	Valor Unit	Total	Peso (%)	Peso Acum. (%)
96359	SINAPI	PAREDE COM SISTEMA EM CHAPAS DE GESSO PARA DRYWALL, USO INTERNO, COM DUAS FACES SIMPLES E ESTRUTURA METÁLICA COM GUIAS SIMPLES PARA PAREDES COM ÁREA LÍQUIDA MAIOR OU IGUAL A 6 M2, COM VÃOS. AF_07/2023_PS	m²	187,17	R\$ 116,82	R\$ 21.865,19	16,69%	16,69%
KS2125	Próprio	Cópia - REVISÃO DE COBERTURA METÁLICA COM TELHA DE AÇO E=5mm, INCLUINDO INSPEÇÃO TÉCNICA, REAPERTO DE FIXADORES, SUBSTITUIÇÃO PONTUAL DE TELHAS DANIFICADAS. INCLUSO IÇAMENTO DE MATERIAIS LEVES, LIMPEZA DA ÁREA DE TRABALHO.	m²	505,47	R\$ 23,50	R\$ 11.878,54	9,07%	25,76%
88489	SINAPI	PINTURA LÁTEX ACRÍLICA PREMIUM, APLICAÇÃO MANUAL EM PAREDES, DUAS DEMÃOS. AF_04/2023	m²	706,27	R\$ 15,85	R\$ 11.194,37	8,55%	34,31%
KS1590	Próprio	Cópia da ORSE (13358) - Fornecimento e instalação de chapas de policarbonato alveolar, branca, 6mm com emendas e acabamento em policarbonato, aplicado em toldo/cobertura/fechamento/etc	m²	60,59	R\$ 179,09	R\$ 10.851,06	8,28%	42,59%
91314	SINAPI	KIT DE PORTA DE MADEIRA PARA PINTURA, SEMI-OCA (LEVE OU MÉDIA), PADRÃO POPULAR, 80X210CM, ESPESURA DE 3,5CM, ITENS INCLUSOS: DOBRADIÇAS, MONTAGEM E INSTALAÇÃO DO BATENTE, FECHADURA COM EXECUÇÃO DO FURO - FORNECIMENTO E INSTALAÇÃO. AF_10/2025	UN	9,00	R\$ 1.107,99	R\$ 9.971,91	7,61%	50,21%
KS1576	Próprio	Cópia da SINAPI (100775) - ESTRUTURA TRELICADA DE COBERTURA, TIPO FINK, COM LIGAÇÕES SOLDADAS, INCLUSOS PERFIS METÁLICOS, CHAPAS METÁLICAS, MÃO DE OBRA E TRANSPORTE COM GUINDASTE - FORNECIMENTO E INSTALAÇÃO. AF_01/2020_PSA	KG	602,88	R\$ 14,11	R\$ 8.506,63	6,49%	56,70%
96111	SINAPI	FORRO EM RÉGUAS DE PVC, FRISADO, PARA AMBIENTES RESIDENCIAIS, INCLUSIVE ESTRUTURA UNIDIRECIONAL DE FIXAÇÃO. AF_08/2023_PS	m²	90,46	R\$ 74,64	R\$ 6.751,93	5,15%	61,86%
87553	SINAPI	EMBOÇO, EM ARGAMASSA TRAÇO 1:2:8, PREPARO MECÂNICO, APLICADO MANUALMENTE EM PAREDES INTERNAS DE AMBIENTES COM ÁREA MAIOR QUE 10M², E = 10MM, COM TALISCAS. AF_03/2024	m²	185,41	R\$ 31,90	R\$ 5.914,57	4,52%	66,37%
96130	SINAPI	APLICAÇÃO MANUAL DE MASSA ACRÍLICA EM PAREDES EXTERNAS DE CASAS, UMA DEMÃO. AF_03/2024	m²	211,88	R\$ 23,76	R\$ 5.034,26	3,84%	70,22%
88485	SINAPI	FUNDO SELADOR ACRÍLICO, APLICAÇÃO MANUAL EM PAREDE, UMA DEMÃO. AF_04/2023	m²	706,27	R\$ 5,22	R\$ 3.686,72	2,81%	73,03%
87271	SINAPI	REVESTIMENTO CERÂMICO PARA PAREDES INTERNAS COM PLACAS TIPO ESMALTADA DE DIMENSÕES 25X35 CM APLICADAS A MEIA ALTURA DAS PAREDES. AF_02/2023_PE	m²	44,99	R\$ 73,31	R\$ 3.298,21	2,52%	75,55%
91313	SINAPI	KIT DE PORTA DE MADEIRA PARA PINTURA, SEMI-OCA (LEVE OU MÉDIA), PADRÃO POPULAR, 70X210CM, ESPESURA DE 3,5CM, ITENS INCLUSOS: DOBRADIÇAS, MONTAGEM E INSTALAÇÃO DO BATENTE, FECHADURA COM EXECUÇÃO DO FURO - FORNECIMENTO E INSTALAÇÃO. AF_10/2025	UN	3,00	R\$ 1.055,26	R\$ 3.165,78	2,42%	77,97%
KS4540	Próprio	Cópia ORSE 1857-Porta em aço, em chapa galvanizada nº24, raiada, de enrolar	m²	6,00	R\$ 509,82	R\$ 3.058,92	2,34%	80,30%
94227	SINAPI	CALHA EM CHAPA DE AÇO GALVANIZADO NÚMERO 24, DESENVOLVIMENTO DE 33 CM, INCLUSO TRANSPORTE VERTICAL. AF_07/2019	M	47,05	R\$ 62,36	R\$ 2.934,03	2,24%	82,54%
KS2126	Próprio	Cópia FNDE - PORTÃO METÁLICO DE ABRIR, 0,80 X 2,10 M, COM CHAPA METÁLICA, INCLUSO PINTURA	m²	1,68	R\$ 1.630,08	R\$ 2.738,53	2,09%	84,63%
91315	SINAPI	KIT DE PORTA DE MADEIRA PARA PINTURA, SEMI-OCA (LEVE OU MÉDIA), PADRÃO POPULAR, 90X210CM, ESPESURA DE 3,5CM, ITENS INCLUSOS: DOBRADIÇAS, MONTAGEM E INSTALAÇÃO DO BATENTE, FECHADURA COM EXECUÇÃO DO FURO - FORNECIMENTO E INSTALAÇÃO. AF_10/2025	UN	2,00	R\$ 1.190,95	R\$ 2.381,90	1,82%	86,45%
KS 100	Próprio	REVESTIMENTO CERÂMICO PARA PAREDES EM PASTILHAS 10 X 10 CM (PLACAS DE 30 X 30 CM), ALINHADAS A PRUMO.	m²	15,65	R\$ 136,11	R\$ 2.130,12	1,63%	88,08%
88648	SINAPI	RODAPÉ CERÂMICO DE 7CM DE ALTURA COM PLACAS TIPO ESMALTADA DE DIMENSÕES 35X35CM. AF_02/2023	M	255,47	R\$ 7,85	R\$ 2.005,43	1,53%	89,61%
103689	SINAPI	FORNECIMENTO E INSTALAÇÃO DE PLACA DE OBRA COM CHAPA GALVANIZADA E ESTRUTURA DE MADEIRA. AF_03/2022_PS	m²	4,50	R\$ 434,21	R\$ 1.953,94	1,49%	91,10%
102220	SINAPI	PINTURA TINTA DE ACABAMENTO (PIGMENTADA) ESMALTE SINTÉTICO BRILHANTE EM MADEIRA, 2 DEMÃOS. AF_01/2021	m²	67,02	R\$ 21,42	R\$ 1.435,56	1,10%	92,20%
KS2124	Próprio	Cópia da SINAPI (93442) - BANCADA DE GRANITO CINZA POLIDO 150 X 60 CM, COM CUBA DE EMBUTIR DE AÇO, VÁLVULA AMERICANA E SIFÃO TIPO GARRAFA EM METAL, ENGATE FLEXÍVEL 30 CM, TORNEIRA CROMADA, DE MESA, 1/2" OU 3/4", PARA PIA COZINHA, PADRÃO ALTO - FORNEC. E INSTALAÇÃO. AF_02/2026	UN	1,00	R\$ 1.333,50	R\$ 1.333,50	1,02%	93,21%



**CURVA ABC DE SERVIÇOS**

Código	Banco	Descrição	Und	Quant.	Valor Unit	Total	Peso (%)	Peso Acum. (%)
KS1421	Próprio	Placa de inauguração metálica 0,40x0,60m	UN	1,00	R\$ 1.108,01	R\$ 1.108,01	0,85%	94,06%
102608	SINAPI	CAIXA D'ÁGUA EM POLIETILENO, 1500 LITROS - FORNECIMENTO E INSTALAÇÃO. AF_06/2021	UN	1,00	R\$ 951,10	R\$ 951,10	0,73%	94,79%
100870	SINAPI	BARRA DE APOIO RETA, EM ALUMÍNIO, COMPRIMENTO 60 CM, FIXADA NA PAREDE - FORNECIMENTO E INSTALAÇÃO. AF_02/2026	UN	3,00	R\$ 259,35	R\$ 778,05	0,59%	95,38%
91341	SINAPI	PORTA EM ALUMÍNIO DE ABRIR TIPO VENEZIANA COM GUARNIÇÃO, FIXAÇÃO COM PARAFUSOS - FORNECIMENTO E INSTALAÇÃO. AF_10/2025	m²	1,68	R\$ 455,17	R\$ 764,68	0,58%	95,96%
86889	SINAPI	BANCADA DE GRANITO CINZA POLIDO, DE 1,50 X 0,60 M, PARA PIA DE COZINHA - FORNECIMENTO E INSTALAÇÃO. AF_02/2026	UN	1,00	R\$ 670,62	R\$ 670,62	0,51%	96,48%
97906	SINAPI	CAIXA ENTERRADA HIDRÁULICA RETANGULAR, EM ALVENARIA COM BLOCOS DE CONCRETO, DIMENSÕES INTERNAS: 0,6X0,6X0,6 M PARA REDE DE ESGOTO. AF_12/2020	UN	1,00	R\$ 560,36	R\$ 560,36	0,43%	96,90%
88496	SINAPI	EMASSAMENTO COM MASSA LÁTEX, APLICAÇÃO EM TETO, DUAS DEMÃOS, LIXAMENTO MANUAL. AF_04/2023	m²	12,13	R\$ 41,84	R\$ 507,51	0,39%	97,29%
KS7145	Próprio	LIMPEZA FINAL DE OBRA	m²	505,47	R\$ 0,72	R\$ 363,93	0,28%	97,57%
87257	SINAPI	REVESTIMENTO CERÂMICO PARA PISO COM PLACAS TIPO ESMALTADA DE DIMENSÕES 60X60 CM APLICADA EM AMBIENTES DE ÁREA MAIOR QUE 10 M2. AF_02/2023_PE	m²	5,89	R\$ 58,22	R\$ 342,91	0,26%	97,83%
98110	SINAPI	CAIXA DE GORDURA PEQUENA (CAPACIDADE: 19 L), CIRCULAR, EM PVC, DIÂMETRO INTERNO= 0,3 M. AF_12/2020	UN	1,00	R\$ 333,88	R\$ 333,88	0,25%	98,09%
KS2114	Próprio	Copia da ORSE (9390) - Tubo pvc rígido soldável, serie reforçada, p/esgoto e aguas pluviais, d = 50mm 2"	m	9,10	R\$ 32,60	R\$ 296,66	0,23%	98,31%
KS2113	Próprio	Copia da ORSE (9377) - Tubo pvc rígido soldavel, serie reforçada, p/esgoto e aguas pluviais, d= 100mm 4"	m	4,30	R\$ 58,99	R\$ 253,65	0,19%	98,51%
87620	SINAPI	CONTRAPISO EM ARGAMASSA TRAÇO 1:4 (CIMENTO E AREIA), PREPARO MECÂNICO COM BETONEIRA 400 L, APLICADO EM ÁREAS SECAS SOBRE LAJE, ADERIDO, ACABAMENTO NÃO REFORÇADO, ESPESURA 2CM. AF_07/2021	m²	5,89	R\$ 42,30	R\$ 249,14	0,19%	98,70%
88488	SINAPI	PINTURA LÁTEX ACRÍLICA PREMIUM, APLICAÇÃO MANUAL EM TETO, DUAS DEMÃOS. AF_04/2023	m²	12,13	R\$ 19,14	R\$ 232,16	0,18%	98,87%
KS2115	Próprio	Copia da ORSE (1028) - Tubo pvc rígido soldável marrom p/ água, d = 25 mm (3/4")	m	15,00	R\$ 12,28	R\$ 184,20	0,14%	99,01%
100720	SINAPI	PINTURA COM TINTA ALQUÍDICA DE FUNDO (TIPO ZARCÃO) APLICADA A ROLO OU PINCEL SOBRE PERFIL METÁLICO EXECUTADO EM FÁBRICA (POR DEMÃO). AF_01/2020	m²	9,33	R\$ 13,99	R\$ 130,52	0,10%	99,11%
100717	SINAPI	LIXAMENTO MANUAL EM SUPERFÍCIES METÁLICAS EM OBRA. AF_01/2020	m²	9,33	R\$ 13,29	R\$ 123,99	0,09%	99,21%
KS1412	Próprio	Copia da ORSE (42) - Apicoamento total de reboco com ponteiros/talhadeiras	m²	25,15	R\$ 4,34	R\$ 109,15	0,08%	99,29%
98689	SINAPI	SOLEIRA EM GRANITO, LARGURA 15 CM, ESPESURA 2,0 CM. AF_02/2026	M	0,85	R\$ 119,70	R\$ 101,74	0,08%	99,37%
89987	SINAPI	REGISTRO DE GAVETA BRUTO, LATÃO, ROSCÁVEL, 3/4", COM ACABAMENTO E CANOPLA CROMADOS - FORNECIMENTO E INSTALAÇÃO. AF_08/2021	UN	1,00	R\$ 100,14	R\$ 100,14	0,08%	99,45%
KS2552	Próprio	Copia da ORSE (3404) - Anel de borracha para tubo pvc sanitario d = 50mm 2"	un	11,00	R\$ 8,58	R\$ 94,38	0,07%	99,52%
88484	SINAPI	FUNDO SELADOR ACRÍLICO, APLICAÇÃO MANUAL EM TETO, UMA DEMÃO. AF_04/2023	m²	12,13	R\$ 6,57	R\$ 79,69	0,06%	99,58%
89362	SINAPI	JOELHO 90 GRAUS, PVC, SOLDÁVEL, DN 25MM, INSTALADO EM RAMAL OU SUB-RAMAL DE ÁGUA - FORNECIMENTO E INSTALAÇÃO. AF_06/2022	UN	5,00	R\$ 12,32	R\$ 61,60	0,05%	99,63%
89731	SINAPI	JOELHO 90 GRAUS, PVC, SERIE NORMAL, ESGOTO PREDIAL, DN 50 MM, JUNTA ELÁSTICA, FORNECIDO E INSTALADO EM RAMAL DE DESCARGA OU RAMAL DE ESGOTO SANITÁRIO. AF_08/2022	UN	3,00	R\$ 16,75	R\$ 50,25	0,04%	99,66%
89489	SINAPI	CURVA 90 GRAUS, PVC, SOLDÁVEL, DN 25MM, INSTALADO EM PRUMADA DE ÁGUA - FORNECIMENTO E INSTALAÇÃO. AF_06/2022	UN	5,00	R\$ 8,65	R\$ 43,25	0,03%	99,70%
89353	SINAPI	REGISTRO DE GAVETA BRUTO, LATÃO, ROSCÁVEL, 3/4" - FORNECIMENTO E INSTALAÇÃO. AF_08/2021	UN	1,00	R\$ 42,49	R\$ 42,49	0,03%	99,73%
89748	SINAPI	CURVA CURTA 90 GRAUS, PVC, SERIE NORMAL, ESGOTO PREDIAL, DN 100 MM, JUNTA ELÁSTICA, FORNECIDO E INSTALADO EM RAMAL DE DESCARGA OU RAMAL DE ESGOTO SANITÁRIO. AF_08/2022	UN	1,00	R\$ 42,13	R\$ 42,13	0,03%	99,76%
89383	SINAPI	ADAPTADOR CURTO COM BOLSA E ROSCA PARA REGISTRO, PVC, SOLDÁVEL, DN 25MM X 3/4, INSTALADO EM RAMAL OU SUB-RAMAL DE ÁGUA - FORNECIMENTO E INSTALAÇÃO. AF_06/2022	UN	5,00	R\$ 8,30	R\$ 41,50	0,03%	99,79%
KS2112	Próprio	Copia da SBC (053508) - REDUCAO EXCENTRICA REDUX / SILENTIUM DN 100x50mm	UN	1,00	R\$ 37,68	R\$ 37,68	0,03%	99,82%



**CURVA ABC DE SERVIÇOS**

Código	Banco	Descrição	Und	Quant.	Valor Unit	Total	Peso (%)	Peso Acum. (%)
89732	SINAPI	JOELHO 45 GRAUS, PVC, SERIE NORMAL, ESGOTO PREDIAL, DN 50 MM, JUNTA ELÁSTICA, FORNECIDO E INSTALADO EM RAMAL DE DESCARGA OU RAMAL DE ESGOTO SANITÁRIO. AF_08/2022	UN	2,00	R\$ 17,37	R\$ 34,74	0,03%	99,85%
89746	SINAPI	JOELHO 45 GRAUS, PVC, SERIE NORMAL, ESGOTO PREDIAL, DN 100 MM, JUNTA ELÁSTICA, FORNECIDO E INSTALADO EM RAMAL DE DESCARGA OU RAMAL DE ESGOTO SANITÁRIO. AF_08/2022	UN	1,00	R\$ 29,99	R\$ 29,99	0,02%	99,87%
KS2111	Próprio	Copia da ORSE (3678) - Válvula 1" em PVC para pia de cozinha, acabamento branco, ASTRA VP1 ou similar	un	1,00	R\$ 26,09	R\$ 26,09	0,02%	99,89%
89801	SINAPI	JOELHO 90 GRAUS, PVC, SERIE NORMAL, ESGOTO PREDIAL, DN 50 MM, JUNTA ELÁSTICA, FORNECIDO E INSTALADO EM PRUMADA DE ESGOTO SANITÁRIO OU VENTILAÇÃO. AF_08/2022	UN	2,00	R\$ 9,51	R\$ 19,02	0,01%	99,91%
89366	SINAPI	JOELHO 90 GRAUS COM BUCHA DE LATÃO, PVC, SOLDÁVEL, DN 25MM, X 3/4 INSTALADO EM RAMAL OU SUB-RAMAL DE ÁGUA - FORNECIMENTO E INSTALAÇÃO. AF_06/2022	UN	1,00	R\$ 18,12	R\$ 18,12	0,01%	99,92%
89825	SINAPI	TE, PVC, SERIE NORMAL, ESGOTO PREDIAL, DN 50 X 50 MM, JUNTA ELÁSTICA, FORNECIDO E INSTALADO EM PRUMADA DE ESGOTO SANITÁRIO OU VENTILAÇÃO. AF_08/2022	UN	1,00	R\$ 16,40	R\$ 16,40	0,01%	99,93%
KS2116	Próprio	Copia da ORSE (1168) - Tê 90º de pvc rígido soldável, marrom diâm = 25mm - água fria	un	1,00	R\$ 15,10	R\$ 15,10	0,01%	99,94%
90373	SINAPI	JOELHO 90 GRAUS COM BUCHA DE LATÃO, PVC, SOLDÁVEL, DN 25MM, X 1/2 INSTALADO EM RAMAL OU SUB-RAMAL DE ÁGUA - FORNECIMENTO E INSTALAÇÃO. AF_06/2022	UN	1,00	R\$ 14,93	R\$ 14,93	0,01%	99,96%
KS2551	Próprio	Copia da ORSE (1212) - Anel de borracha para tubo pvc sanitario d = 100mm 4"	un	2,00	R\$ 6,87	R\$ 13,74	0,01%	99,97%
86884	SINAPI	ENGATE FLEXÍVEL EM PLÁSTICO BRANCO, 1/2" X 30CM - FORNECIMENTO E INSTALAÇÃO. AF_02/2026	UN	1,00	R\$ 12,19	R\$ 12,19	0,01%	99,98%
86883	SINAPI	SIFÃO DO TIPO FLEXÍVEL EM PVC 1" X 1.1/2" - FORNECIMENTO E INSTALAÇÃO. AF_02/2026	UN	1,00	R\$ 11,60	R\$ 11,60	0,01%	99,98%
89802	SINAPI	JOELHO 45 GRAUS, PVC, SERIE NORMAL, ESGOTO PREDIAL, DN 50 MM, JUNTA ELÁSTICA, FORNECIDO E INSTALADO EM PRUMADA DE ESGOTO SANITÁRIO OU VENTILAÇÃO. AF_08/2022	UN	1,00	R\$ 10,14	R\$ 10,14	0,01%	99,99%
104348	SINAPI	TERMINAL DE VENTILAÇÃO, PVC, SÉRIE NORMAL, ESGOTO PREDIAL, DN 50 MM, JUNTA SOLDÁVEL, FORNECIDO E INSTALADO EM PRUMADA DE ESGOTO SANITÁRIO OU VENTILAÇÃO. AF_08/2022	UN	1,00	R\$ 9,85	R\$ 9,85	0,01%	100,00%

**Total sem BDI** R\$ 108.845,90  
**Total do BDI** R\$ 22.132,48  
**Total Geral** R\$ 130.978,38

TEODORO SAMPAIO/BA

Local

quarta-feira, 6 de maio de 2026

Data

**Keilla Oliveira dos Santos**  
Engenheira Civil

CREA/BA 051949523-3  
Responsável Técnico

**Nome:** Keilla Oliveira dos Santos  
**Título:** Engenheira Civil  
**CREA/CAU:** CREA/BA 051949523-3



LISTA DE INSUMOS

Código	Banco	Descrição	Und	Quant.
00039413	SINAPI	PLACA / CHAPA DE GESSO ACARTONADO, STANDARD (ST), COR BRANCA, E = 12,5 MM, 1200 X 2400 MM (L X C)	m²	394,18
00007356	SINAPI	TINTA LATEX ACRILICA PREMIUM, COR BRANCO FOSCO	L	164,15
00039422	SINAPI	PERFIL MONTANTE, FORMATO C, EM ACO ZINCADO, PARA ESTRUTURA PAREDE DRYWALL, E = 0,5 MM, 70 X 3000 MM (L X C)	M	545,39
14043	ORSE	Placa em policarbonato Alveolar, cor Branca, 6mm - 1050 x 6000mm	m²	60,59
00010966	SINAPI	PERFIL "U" SIMPLES, EM CHAPA DOBRADA DE ACO LAMINADO, E = 8 MM, H = 150 MM, L = 75 MM (16,97 KG/M)	KG	341,25
00007243	SINAPI	TELHA TRAPEZOIDAL EM ACO ZINCADO, SEM PINTURA, ALTURA DE APROXIMADAMENTE 40 MM, ESPESSURA DE 0,50 MM E LARGURA UTIL DE 980 MM	m²	88,41
00004777	SINAPI	CANTONEIRA ACO ABAS IGUAIS (QUALQUER BITOLA), ESPESSURA ENTRE 1/8" E 1/4"	KG	311,53
00010555	SINAPI	PORTA DE MADEIRA, FOLHA MEDIA (NBR 15930) DE 800 X 2100 MM, DE 35 MM A 40 MM DE ESPESSURA, NUCLEO SEMI-SOLIDO (SARRAFEADO), CAPA LISA EM HDF, ACABAMENTO EM PRIMER PARA PINTURA	UN	9,00
00036238	SINAPI	FORRO DE PVC, FRISADO, BRANCO, REGUA DE 20 CM, ESPESSURA APROXIMADA DE 8 MM E COMPRIMENTO 6 M (SEM COLOCACAO)	m²	93,74
00004911	SINAPI	PORTA DE ENROLAR MANUAL COMPLETA, ARTICULADA RAIADA LARGA, EM ACO GALVANIZADO NATURAL, CHAPA NUMERO 24 (SEM INSTALACAO)	m²	6,00
00000184	SINAPI	BATENTE / PORTAL / ADUELA / MARCO EM MADEIRA MACICA COM REBAIXO, E = *3* CM, L = *14* CM, PARA PORTAS DE GIRO DE *60 CM A 120* CM X *210* CM, PINUS / EUCALIPTO / VIROLA OU EQUIVALENTE DA REGIAO (NAO INCLUI ALIZARES)	JG	14,00
00040782	SINAPI	CALHA QUADRADA DE CHAPA DE ACO GALVANIZADA NUM 24, CORTE 33 CM	M	49,40
00004813	SINAPI	PLACA DE OBRA (PARA CONSTRUCAO CIVIL) EM CHAPA GALVANIZADA *N. 22*, ADESIVADA, DE *2,4 X 1,2* M (SEM POSTES PARA FIXACAO)	m²	4,50
00000370	SINAPI	AREIA MEDIA - POSTO JAZIDA/FORNECEDOR (RETIRADO NA JAZIDA, SEM TRANSPORTE)	m³	10,94
00039419	SINAPI	PERFIL GUIA, FORMATO U, EM ACO ZINCADO, PARA ESTRUTURA PAREDE DRYWALL, E = 0,5 MM, 70 X 3000 MM (L X C)	M	170,64
00002432	SINAPI	DOBRADICA EM ACO/FERRO, 3 1/2" X 3", E= 1,9 A 2 MM, COM ANEL, CROMADO OU ZINCADO, TAMPA BOLA, COM PARAFUSOS	UN	42,00
00006085	SINAPI	SELADOR ACRILICO OPACO PREMIUM INTERIOR/EXTERIOR	L	119,69
00039427	SINAPI	PERFIL CANALETA, FORMATO C, EM ACO ZINCADO, PARA ESTRUTURA FORRO DRYWALL, E = 0,5 MM, *46 X 18* (L X H), COMPRIMENTO 3 M	M	200,93
00000536	SINAPI	REVESTIMENTO PARA PAREDE, EM CERAMICA ESMALTADA, FORMATO MENOR OU IGUAL A 2025 CM2	m²	48,54
00010848	SINAPI	PLACA DE INAUGURACAO METALICA, *40* CM X *60* CM	UN	1,00
00001379	SINAPI	CIMENTO PORTLAND COMPOSTO CP II-32	KG	1.117,87
00039961	SINAPI	SILICONE ACETICO USO GERAL INCOLOR 280 G	UN	50,55
14085	ORSE	Emenda rápida para policarbonato de 4 a 6mm, diversas cores	m	65,44
SP Obras F.14.000.025529	Próprio	Cumeeira em chapa de aço zincado, pré-pintada, perfil trapezoidal, espessura de 0,50mm; ref. LR-40 da Perfilor, MBP-40 da MBP, Eucatex ou equivalente	m	15,16
00011795	SINAPI	GRANITO PARA BANCADA, POLIDO, TIPO ANDORINHA/ QUARTZ/ CASTELO/ CORUMBA OU OUTROS EQUIVALENTES DA REGIAO, E= *2,5* CM	m²	2,01
00001106	SINAPI	CAL HIDRATADA CH-I PARA ARGAMASSAS	KG	626,23
00034639	SINAPI	CAIXA D'AGUA / RESERVATORIO EM POLIETILENO, 1500 LITROS, COM TAMPA	UN	1,00
00000002	SINAPI	OXIGENIO - RECARGA DE GAS PARA CILINDRO (NAO INCLUI TROCA/MANUTENCAO DO CILINDRO)	m³	24,82
7068	ORSE	Cerâmica 10 x 10 cm, Tecnogres, linha Brilhante, ref. BR10060 ou similar	m²	17,06
00036785	SINAPI	GRANALHA DE ACO, ANGULAR (GRIT), PARA JATEAMENTO, PENEIRA 1,41 A 1,19 MM (SAE G16)	SC25KG	7,61
00003080	SINAPI	FECHADURA ESPELHO PARA PORTA EXTERNA, EM ACO INOX (MAQUINA, TESTA E CONTRA-TESTA) E EM ZAMAC (MACANETA, LINGUETA E TRINCOS) COM ACABAMENTO CROMADO, MAQUINA DE 40 MM, INCLUINDO CHAVE TIPO CILINDRO	CJ	11,00
00001287	SINAPI	PISO EM CERAMICA ESMALTADA, COR LISA, PEI MAIOR OU IGUAL A 4, FORMATO MENOR OU IGUAL A 2025 CM2	m²	31,30
00043651	SINAPI	MASSA ACRILICA PARA SUPERFICIES INTERNAS E EXTERNAS	KG	159,97



LISTA DE INSUMOS

Código	Banco	Descrição	Und	Quant.
00020007	SINAPI	GUARNICAO / ALIZAR / VISTA LISA EM MADEIRA MACICA, PARA PORTA, E = *1* CM, L = *5* CM, PINUS /EUCALIPTO / VIROLA OU EQUIVALENTE DA REGIAO	M	162,59
00000001	SINAPI	ACETILENO - RECARGA DE GAS PARA CILINDRO (NAO INCLUI TROCA/MANUTENCAO DO CILINDRO)	KG	3,98
00039434	SINAPI	MASSA DE REJUNTE EM PO PARA DRYWALL, A BASE DE GESSO, SECAGEM RAPIDA, PARA TRATAMENTO DE JUNTAS DE CHAPA DE GESSO (NECESSITA ADICAO DE AGUA)	KG	205,48
00011029	SINAPI	HASTE RETA PARA GANCHO DE FERRO GALVANIZADO, COM ROSCA 1/4" X 30 CM PARA FIXACAO DE TELHA METALICA, INCLUI PORCA E ARRUELAS DE VEDACAO	CJ	360,15
00010554	SINAPI	PORTA DE MADEIRA, FOLHA MEDIA (NBR 15930) DE 700 X 2100 MM, DE 35 MM A 40 MM DE ESPESSURA, NUCLEO SEMI-SOLIDO (SARRAFEADO), CAPA LISA EM HDF, ACABAMENTO EM PRIMER PARA PINTURA	UN	3,00
00010556	SINAPI	PORTA DE MADEIRA, FOLHA MEDIA (NBR 15930) DE 900 X 2100 MM, DE 35 MM A 40 MM DE ESPESSURA, NUCLEO SEMI-SOLIDO (SARRAFEADO), CAPA LISA EM HDF, ACABAMENTO EM PRIMER PARA PINTURA	UN	2,00
00039025	SINAPI	PORTA DE ABRIR, TIPO VENEZIANA, EM ALUMINIO, ACABAMENTO ANODIZADO NATURAL, 90 CM X 210 CM (LARGURA X ALTURA), SEM GUARNICAO/ALIZAR/VISTA	UN	0,92
00007307	SINAPI	FUNDO ANTICORROSIVO PARA METAIS FERROSOS (ZARCAO)	L	10,56
00039430	SINAPI	PENDURAL OU PRESILHA REGULADORA, EM ACO GALVANIZADO, COM CORPO, MOLA E REBITE, PARA PERFIL TIPO CANALETA DE ESTRUTURA EM FORROS DRYWALL	UN	184,95
00013388	SINAPI	SOLDA EM BARRA DE ESTANHO-CHUMBO 50/50	KG	2,78
00037586	SINAPI	PINO DE ACO COM ARRUELA CONICA, DIAMETRO ARRUELA = *23* MM E COMP HASTE = *27* MM (ACAO INDIRETA)	CENTO	5,54
00039432	SINAPI	FITA DE PAPEL REFORCADA COM LAMINA DE METAL PARA REFORCO DE CANTOS DE CHAPA DE GESSO PARA DRYWALL	M	148,33
14084	ORSE	Perfil de acabamento em policarbonato para policarbonato de 4 a 6mm na cor cristal	m	57,56
00001381	SINAPI	ARGAMASSA COLANTE AC I PARA CERAMICAS	KG	437,97
00037596	SINAPI	ARGAMASSA COLANTE TIPO AC III E	KG	120,35
00007292	SINAPI	TINTA ESMALTE SINTETICO PREMIUM BRILHANTE	L	8,40
00039435	SINAPI	PARAFUSO DRY WALL, EM ACO FOSFATIZADO, CABECA TROMBETA E PONTA AGULHA (TA), COMPRIMENTO 25 MM	UN	3.778,36
00036218	SINAPI	BARRA DE APOIO RETA, EM ALUMINIO, COMPRIMENTO 60CM, DIAMETRO MINIMO 3 CM	UN	3,00
00035277	SINAPI	CAIXA DE GORDURA EM PVC, DIAMETRO MINIMO 300 MM, DIAMETRO DE SAIDA 100 MM, CAPACIDADE APROXIMADA 18 LITROS, COM TAMPA E CESTO	UN	1,00
00004351	SINAPI	PARAFUSO NIQUELADO 3 1/2" COM ACABAMENTO CROMADO PARA FIXAR PECA SANITARIA, INCLUI PORCA CEGA, ARRUELA E BUCHA DE NYLON TAMANHO S-8	UN	18,00
00007698	SINAPI	TUBO ACO GALVANIZADO COM COSTURA, CLASSE MEDIA, DN 1.1/4", E = *3,25* MM, PESO *3,14* KG/M (NBR 5580)	M	5,04
00001292	SINAPI	PISO EM CERAMICA ESMALTADA, COR LISA, PEI MAIOR OU IGUAL A 4, FORMATO MAIOR QUE 2025 CM2	m²	6,30
00003090	SINAPI	FECHADURA ESPELHO PARA PORTA INTERNA, EM ACO INOX (MAQUINA, TESTA E CONTRA-TESTA) E EM ZAMAC (MACANETA, LINGUETA E TRINCOS) COM ACABAMENTO CROMADO, MAQUINA DE 40 MM, INCLUINDO CHAVE TIPO INTERNA	CJ	3,00
00034357	SINAPI	REJUNTE CIMENTICIO, QUALQUER COR	KG	37,40
00036888	SINAPI	GUARNICAO / MOLDURA / ARREMATE DE ACABAMENTO PARA ESQUADRIA, EM ALUMINIO PERFIL 25, ACABAMENTO ANODIZADO BRANCO OU BRILHANTE, PARA 1 FACE	M	11,51
00001743	SINAPI	CUBA ACO INOX (AISI 304) DE EMBUTIR COM VALVULA 3 1/2", DE *46 X 30 X 12* CM	UN	1,00
00043131	SINAPI	ARAME GALVANIZADO 6 BWG, D = 5,16 MM (0,157 KG/M), OU 8 BWG, D = 4,19 MM (0,101 KG/M), OU 10 BWG, D = 3,40 MM (0,0713 KG/M)	KG	5,57
00006136	SINAPI	SIFAO EM METAL CROMADO PARA PIA OU LAVATORIO, 1 X 1.1/2"	UN	1,00
00040552	SINAPI	PARAFUSO, AUTOATARRAXANTE, CABECA CHATA, FENDA SIMPLES, EM ACO ZINCADO, 1/4" (6,35 MM) X 25 MM	CENTO	3,04



LISTA DE INSUMOS

Código	Banco	Descrição	Und	Quant.
00039431	SINAPI	FITA DE PAPEL MICROPERFURADO, 50 X 150 MM, PARA TRATAMENTO DE JUNTAS DE CHAPA DE GESSO PARA DRYWALL	M	468,43
00000142	SINAPI	SELANTE ELASTICO MONOCOMPONENTE A BASE DE POLIURETANO (PU) PARA JUNTAS DIVERSAS	310ML	3,98
00007319	SINAPI	TINTA ASFALTICA IMPERMEABILIZANTE DISPERSA EM AGUA, PARA MATERIAIS CIMENTICIOS	L	9,92
00011772	SINAPI	TORNEIRA METALICA CROMADA, DE MESA/BANCADA, PARA COZINHA, BICA MOVEL, COM AREJADOR, 1/2" OU 3/4"	UN	1,00
00009841/SINAPI	ORSE	Tubo pvc, serie r, dn 100 mm, para esgoto ou aguas pluviais predial (nbr 5688)	m	4,34
00020068/SINAPI	ORSE	Tubo pvc, serie r, dn 50 mm, para esgoto ou aguas pluviais predial (nbr 5688)	m	9,19
00040547	SINAPI	PARAFUSO ZINCADO, AUTOBROCANTE, FLANGEADO, 4,2 MM X 19 MM	CENTO	3,66
00037591	SINAPI	SUPORTE MAO-FRANCESA EM ACO, ABAS IGUAIS 40 CM, CAPACIDADE MINIMA 70 KG, BRANCO	UN	4,00
00006005	SINAPI	REGISTRO GAVETA COM ACABAMENTO E CANOPLA CROMADOS, SIMPLES, BITOLA 3/4"	UN	1,00
00004509	SINAPI	SARRAFO *2,5 X 10* CM EM PINUS, MISTA OU EQUIVALENTE DA REGIAO - BRUTA	M	14,44
00005318	SINAPI	DILUENTE AGUARRAS	L	3,72
00009868/SINAPI	ORSE	Tubo pvc, soldavel, de 25 mm, agua fria (nbr-5648)	m	15,15
00020232	SINAPI	SOLEIRA EM GRANITO, POLIDO, TIPO ANDORINHA/ QUARTZ/ CASTELO/ CORUMBA OU OUTROS EQUIVALENTES DA REGIAO, L= *15* CM, E= *2,0* CM	M	0,85
00002433	SINAPI	DOBRADICA EM ACO/FERRO, 3" X 2 1/2", E= 1,2 A 1,8 MM, SEM ANEL, CROMADO OU ZINCADO, TAMPA CHATA, COM PARAFUSOS	UN	5,04
00004823	SINAPI	MASSA PLASTICA PARA MARMORE/GRANITO	KG	1,24
00000650	SINAPI	BLOCO DE VEDACAO DE CONCRETO, 9 X 19 X 39 CM (CLASSE C - NBR 6136)	UN	20,76
00000296	SINAPI	ANEL BORRACHA PARA TUBO ESGOTO PREDIAL, DN 50 MM (NBR 5688)	UN	30,00
00006157	SINAPI	VALVULA EM METAL CROMADO PARA PIA AMERICANA 3.1/2 X 1.1/2"	UN	1,00
00004221	SINAPI	OLEO DIESEL COMBUSTIVEL COMUM METROPOLITANO S-10 OU S-500	L	5,96
00039027	SINAPI	PREGO DE ACO POLIDO COM CABECA 19 X 36 (3 1/4 X 9)	KG	2,80
00043626	SINAPI	MASSA CORRIDA PARA SUPERFICIES DE AMBIENTES INTERNOS	KG	16,24
00006016	SINAPI	REGISTRO GAVETA BRUTO EM LATAO FORJADO, BITOLA 3/4"	UN	1,00
00011456	SINAPI	FERROLHO COM FECHO /TRINCO REDONDO, EM ACO GALVANIZADO / ZINCADO, DE SOBREPOR, COM COMPRIMENTO DE 10" A 12" E ESPESSURA MINIMA DA CHAPA DE 1,50 MM	UN	1,68
00001333	SINAPI	CHAPA DE ACO GROSSA, ASTM A36, E = 1/2" (12,70 MM) 99,59 KG/M2	KG	3,87
00043105	SINAPI	CHAPA DE ACO CARBONO GALVANIZADA, PERFURADA (GRADE FUIROS) E = 1,5 MM, DIAMETRO DO FURO = 9,52 MM (FUIROS ALTERNADOS HORIZ.)	KG	0,73
00039443	SINAPI	PARAFUSO DRY WALL, EM ACO ZINCADO, CABECA LENTILHA E PONTA BROCA (LB), LARGURA 4,2 MM, COMPRIMENTO 13 MM	UN	101,84
00007340	SINAPI	IMUNIZANTE PARA MADEIRA, INCOLOR	L	0,73
00020078	SINAPI	PASTA LUBRIFICANTE PARA TUBOS E CONEXOES COM JUNTA ELASTICA, EMBALAGEM DE *400* GR (USO EM PVC, ACO, POLIETILENO E OUTROS)	UN	0,77
00001966	SINAPI	CURVA PVC CURTA 90 GRAUS, DN 100 MM, PARA ESGOTO PREDIAL	UN	1,00
00007334	SINAPI	ADITIVO ADESIVO LIQUIDO PARA ARGAMASSAS DE REVESTIMENTOS CIMENTICIOS	L	1,24
00000301	SINAPI	ANEL BORRACHA PARA TUBO ESGOTO PREDIAL, DN 100 MM (NBR 5688)	UN	6,00
00011055	SINAPI	PARAFUSO ROSCA SOBERBA ZINCADO CABECA CHATA FENDA SIMPLES 3,5 X 25 MM (1")	UN	277,20
00011945	SINAPI	BUCHA DE NYLON SEM ABA S4	UN	277,20
00043649	SINAPI	TINTA ESMALTE BASE AGUA PREMIUM ACETINADO	L	0,35
00039026	SINAPI	PREGO DE ACO POLIDO SEM CABECA 15 X 15 (1 1/4 X 13)	KG	0,84
00001956	SINAPI	CURVA DE PVC 90 GRAUS, SOLDAVEL, 25 MM, COR MARROM, PARA AGUA FRIA PREDIAL	UN	5,00
00003526	SINAPI	JOELHO PVC, SOLDAVEL, PB, 90 GRAUS, DN 50 MM, PARA ESGOTO PREDIAL	UN	5,00
00037329	SINAPI	REJUNTE EPOXI, QUALQUER COR	KG	0,12
00007568	SINAPI	BUCHA DE NYLON SEM ABA S10, COM PARAFUSO DE 6,10 X 65 MM EM ACO ZINCADO COM ROSCA SOBERBA, CABECA CHATA E FENDA PHILLIPS	UN	20,09
00020083	SINAPI	SOLUCAO PREPARADORA / LIMPADORA PARA PVC, FRASCO COM 1000 CM3	UN	0,15



LISTA DE INSUMOS

Código	Banco	Descrição	Und	Quant.
00003518	SINAPI	JOELHO PVC, SOLDAVEL, PB, 45 GRAUS, DN 50 MM, PARA ESGOTO PREDIAL	UN	3,00
042433	SBC	REDUCAO EXCENTRICA ESGOTO REDUX 100x50mm TIGRE	UN	1,00
00005104	SINAPI	REBITE DE REPUXO EM ALUMINIO VAZADO, DIAMETRO 3,2 X 8 MM DE COMPRIMENTO (1KG = 1025 UNIDADES)	KG	0,08
00001332	SINAPI	CHAPA DE ACO GROSSA, ASTM A36, E = 3/8" (9,53 MM) 74,69 KG/M2	KG	1,10
00000123	SINAPI	ADITIVO IMPERMEABILIZANTE DE PEGA NORMAL PARA ARGAMASSAS E CONCRETOS SEM ARMACAO, LIQUIDO E ISENTO DE CLORETOS	L	1,42
00006141	SINAPI	ENGATE/RABICHO FLEXIVEL PLASTICO (PVC OU ABS) BRANCO 1/2" X 30 CM	UN	2,00
00043059	SINAPI	ACO CA-60, 4,2 MM, OU 5,0 MM, OU 6,0 MM, OU 7,0 MM, VERGALHAO	KG	1,39
00003767	SINAPI	LIXA EM FOLHA PARA PAREDE OU MADEIRA, NUMERO 120, COR VERMELHA	UN	9,74
00004721	SINAPI	PEDRA BRITADA N. 1 (9,5 A 19 MM) POSTO PEDREIRA/FORNECEDOR, SEM FRETE	m³	0,08
00039319	SINAPI	TERMINAL DE VENTILACAO, 50 MM, SERIE NORMAL, ESGOTO PREDIAL	UN	1,00
00003528	SINAPI	JOELHO PVC, SOLDAVEL, PB, 45 GRAUS, DN 100 MM, PARA ESGOTO PREDIAL	UN	1,00
00000122	SINAPI	ADESIVO PLASTICO PARA PVC, FRASCO COM *850* GR	UN	0,12
00003768	SINAPI	LIXA EM FOLHA PARA FERRO, NUMERO 150	UN	2,80
00006193	SINAPI	TABUA NAO APARELHADA *2,5 X 20* CM, EM MACARANDUBA/MASSARANDUBA, ANGELIM OU EQUIVALENTE DA REGIAO - BRUTA	M	0,44
00044945	SINAPI	SIFAO / TUBO SINFONADO EXTENSIVEL/SANFONADO, UNIVERSAL/ SIMPLES, ENTRE *50 A 70* CM, DE PLASTICO BRANCO	UN	1,00
00003524	SINAPI	JOELHO PVC, SOLDAVEL, COM BUCHA DE LATAO, 90 GRAUS, 25 MM X 3/4", PARA AGUA FRIA PREDIAL	UN	1,00
00000546	SINAPI	BARRA DE ACO CHATA, RETANGULAR (QUALQUER BITOLA)	KG	0,73
00007097	SINAPI	TE SANITARIO, PVC, DN 50 X 50 MM, SERIE NORMAL, PARA ESGOTO PREDIAL	UN	1,00
00005061	SINAPI	PREGO DE ACO POLIDO COM CABECA 18 X 27 (2 1/2 X 10)	KG	0,38
00005075	SINAPI	PREGO DE ACO POLIDO COM CABECA 18 X 30 (2 3/4 X 10)	KG	0,34
00020147	SINAPI	JOELHO PVC, SOLDAVEL, COM BUCHA DE LATAO, 90 GRAUS, 25 MM X 1/2", PARA AGUA FRIA PREDIAL	UN	1,00
00006153/SINAPI	ORSE	Valvula em plastico branco para tanque ou lavatorio 1", sem unho e sem ladrao	un	1,00
00000065	SINAPI	ADAPTADOR PVC SOLDAVEL CURTO COM BOLSA E ROSCA, 25 MM X 3/4", PARA AGUA FRIA	UN	5,00
00000299	SINAPI	ANEL BORRACHA, DN 100 MM, PARA TUBO SERIE REFORCADA ESGOTO PREDIAL	UN	1,00
00003529	SINAPI	JOELHO PVC, SOLDAVEL, 90 GRAUS, 25 MM, COR MARROM, PARA AGUA FRIA PREDIAL	UN	5,00
00005066	SINAPI	PREGO DE ACO POLIDO COM CABECA 12 X 12	KG	0,15
00037595	SINAPI	ARGAMASSA COLANTE TIPO AC III	KG	1,16
00001358	SINAPI	CHAPA/PAINEL DE MADEIRA COMPENSADA RESINADA (MADEIRITE RESINADO ROSA) PARA FORMA DE CONCRETO, DE 2200 X 1100 MM, E = 17 MM	m²	0,06
00020085	SINAPI	ANEL BORRACHA, DN 50 MM, PARA TUBO SERIE REFORCADA ESGOTO PREDIAL	UN	1,00
00000367	SINAPI	AREIA GROSSA - POSTO JAZIDA/FORNECEDOR (RETIRADO NA JAZIDA, SEM TRANSPORTE)	m³	0,02
00005065	SINAPI	PREGO DE ACO POLIDO COM CABECA 10 X 10 (7/8 X 17)	KG	0,05
138	ORSE	Adesivo pvc em frasco de 850 gramas	kg	0,02
00004517	SINAPI	SARRAFO *2,5 X 7,5* CM EM PINUS, MISTA OU EQUIVALENTE DA REGIAO - BRUTA	M	0,34
00004491	SINAPI	PONTALETE *7,5 X 7,5* CM EM PINUS, MISTA OU EQUIVALENTE DA REGIAO - BRUTA	M	0,12
00005069	SINAPI	PREGO DE ACO POLIDO COM CABECA 17 X 27 (2 1/2 X 11)	KG	0,07
00007139	SINAPI	TE SOLDAVEL, PVC, 90 GRAUS, 25 MM, PARA AGUA FRIA PREDIAL (NBR 5648)	UN	1,00
00003146	SINAPI	FITA VEDA ROSCA, EM PTFE, ROLO DE 18 MM X 10 M (L X C)	UN	0,24
00038383	SINAPI	LIXA D'AGUA EM FOLHA, COR PRETA, GRAO 100	UN	0,45
00043132	SINAPI	ARAME RECOZIDO 16 BWG, D = 1,65 MM (0,016 KG/M) OU 18 BWG, D = 1,25 MM (0,01 KG/M)	KG	0,03



Teodoro Sampaio

## LISTA DE INSUMOS

Código	Banco	Descrição	Und	Quant.
00039017	SINAPI	ESPACADOR / DISTANCIADOR CIRCULAR COM ENTRADA LATERAL, EM PLASTICO, PARA VERGALHAO *4,2 A 12,5* MM, COBRIMENTO 20 MM	UN	3,65
00003148	SINAPI	FITA VEDA ROSCA, EM PTFE, ROLO DE 18 MM X 50 M (L X C)	UN	0,02
00020247	SINAPI	PREGO DE ACO POLIDO COM CABECA 15 X 15 (1 1/4 X 13)	KG	0,01
00004222	SINAPI	GASOLINA COMUM	L	0,01
00002692	SINAPI	DESMOLDANTE PROTETOR PARA FORMAS DE MADEIRA, DE BASE OLEOSA EMULSIONADA EM AGUA	L	0,01

  
Keilla Oliveira dos Santos  
Engenheira Civil  
CREA-BA 051949523-3

---

**Responsável Técnico****Nome:** Keilla Oliveira dos Santos  
**Título:** Engenheira Civil  
**CREA/CAU:** CREA/BA 051949523-3

**MEMORIAL DE CÁLCULO**

ITEM	CÓDIGO	BANCO	DESCRIÇÃO	UNIDADE	QTDE	DADOS NUMÉRICOS						
<b>SERVIÇOS PRELIMINARES</b>												
1.1	103689	SINAPI	FORNECIMENTO E INSTALAÇÃO DE PLACA DE OBRA COM CHAPA GALVANIZADA E ESTRUTURA DE MADEIRA. AF_03/2022_PS	M2	4,50	Quantidade	Área	Largura	Comprimento	Altura	Porcentagem	Total
									3,00	1,50		4,50
											4,50	M2
<b>COBERTURA / FORRO</b>												
2.1	KS2125	Próprio	Cópia - REVISÃO DE COBERTURA METÁLICA COM TELHA DE AÇO E=6mm, INCLUINDO INSPEÇÃO TÉCNICA, REPERTO DE FIXADORES, SUBSTITUIÇÃO PONTUAL DE TELHAS DANIFICADAS. INCLUSO IÇAMENTO DE MATERIAIS LEVES, LIMPEZA DA ÁREA DE TRABALHO.	M2	505,47	Quantidade	Área	Exclui ambiente sem intervenção	Comprimento	Altura	Porcentagem	Total
			COBERTURA METÁLICA				706,91	-201,44			1,00	505,47
											505,47	M2
2.2	94227	SINAPI	CALHA EM CHAPA DE AÇO GALVANIZADO NÚMERO 24, DESENVOLVIMENTO DE 33 CM, INCLUSO TRANSPORTE VERTICAL. AF_07/2019	M	47,05	Quantidade	Área	Largura	Comprimento	Altura	Porcentagem	Total
									47,05			47,05
											47,05	M
2.3	KS1590	Próprio	Cópia da ORSE (13358) - Fornecimento e instalação de chapas de policarbonato alveolar, branca, 6mm com emendas e acabamento em policarbonato, aplicado em toldo/cobertura/fechamento/etc	M2	60,59	Quantidade	Área	Largura	Comprimento	Altura	Porcentagem	Total
							60,59					60,59
											60,59	M2
2.4	96111	SINAPI	FORRO EM RÉGUAS DE PVC, FRISADO, PARA AMBIENTES RESIDENCIAIS, INCLUSIVE ESTRUTURA UNIDIRECIONAL DE FIXAÇÃO. AF_08/2023_PS	M2	90,46	Quantidade	Área	Largura	Comprimento	Altura	Porcentagem	Total
			FORRO NOVO									
			COZINHA				23,3					23,30
			FORRE RECUPERADO									-
			ESTIMADO 30% DA ÁREA TOTAL				223,96				0,30	67,16
											90,46	M2
<b>PAREDE / DIVISÓRIA</b>												
3.1	96359	SINAPI	PAREDE COM SISTEMA EM CHAPAS DE GESSO PARA DRYWALL, USO INTERNO, COM DUAS FACES SIMPLES E ESTRUTURA METÁLICA COM GUIAS SIMPLES PARA PAREDES COM ÁREA LÍQUIDA MAIOR OU IGUAL A 6 M2, COM VÃOS. AF_07/2023_PS	M2	187,17	Quantidade	Área	Largura	Comprimento	Altura	Porcentagem	Total
			DIVISÓRIAS COM H=3,00 M - SALAS						34,60	3,00	1,00	103,80
			DIVISÓRIAS COM H=3,00 M - SALA DE ESPERA						26,99	3,00	1,00	80,97
			DIVISÓRIAS COM H=1,80 M - SALA DE ESPERA						6,00	1,80		10,80
			EXCLUÍ PORTAS - SALAS			5,00		0,80			2,10	-8,40
											187,17	M2
3.2	KS1412	Próprio	Cópia da ORSE (42) - Apicoamento total de reboco com ponteiros/falhadeiras	M2	25,15	Quantidade	Área	Largura	Comprimento	Altura	Porcentagem	Total
			FACHADA: PI REVESTIR ATÉ H=1,50 M									
			FACHADA FRONTAL H=1,50 M				15,65					15,65
			PAREDE DA COZINHA: PI REVESTIR ATÉ H=1,50 M									
			LATERAL DIREITA + FUNDO					6,33	1,50			9,50
											25,15	M2
3.3	87553	SINAPI	EMBOCO, EM ARGAMASSA TRAÇO 1:2:8, PREPARO MECÂNICO, APLICADO MANUALMENTE EM PAREDES INTERNAS DE AMBIENTES COM ÁREA MAIOR QUE 10M², E = 10MM, COM TALISCAS. AF_03/2024	M2	185,41	Quantidade	Área	Largura	Comprimento	Altura	Porcentagem	Total
			SALA 01		1,00	-4,80			18,50	3,00	0,20	10,14
			SALA 02		1,00	-3,24			14,10	3,00	0,20	7,81
			SALA 03		1,00	-3,24			12,90	3,00	0,20	7,09
			SALA 04		1,00	-3,24			13,50	3,00	0,20	7,45
			SALA 05		1,00	-3,24			15,50	3,00	0,20	8,65
			SALA 06		1,00	-3,24			18,90	3,00	0,20	10,69
			WC FEM		1,00	-1,71			7,50	3,00	0,20	4,16
			WC MASC		1,00	-1,71			7,50	1,00	0,20	1,16
			RECEPÇÃO/SALA DE ESPERA		1,00	-19,51			65,67	1,00	0,20	9,23
			SALA DE ATIVIDADES COLETIVAS 01		1,00	-5,46			41,80	3,00	0,20	23,99
			SALA DE ATIVIDADES COLETIVAS 02		1,00	-3,84			34,50	3,00	0,20	19,93
			REFEITÓRIO		1,00	-9,72			41,50	3,00	0,20	22,96
			COZINHA		1,00	-5,28			19,35	1,50	0,20	4,75
			FACHADA FRONTAL		1,00				17,56		0,20	3,51
			FECHAMENTO LATERAL EM TRIÂNGULO		2,00			6,96			0,20	2,78
			IDEM ÁREA DE APOICAMENTO				25,15					25,15
			WC PARA PCD						10,64	1,50		15,96
											185,41	M2
3.4	KS 100	Próprio	REVESTIMENTO CERÂMICO PARA PAREDES EM PASTILHAS 10 X 10 CM (PLACAS DE 30 X 30 CM), ALINHADAS A PRUMO.	M2	15,65	Quantidade	Área	Largura	Comprimento	Altura	Porcentagem	Total
			IGUAL ÁREA DE APIC. DA FACHADA - PASTILHA AZUL ATÉ H=1,50M				15,65					15,65
											15,65	M2
3.5	87271	SINAPI	REVESTIMENTO CERÂMICO PARA PAREDES INTERNAS COM PLACAS TIPO ESMALTADA DE DIMENSÕES 25X35 CM APLICADAS A MEIA ALTURA DAS PAREDES. AF_02/2023_PE	M2	44,99	Quantidade	Área	Largura	Perímetro	Altura	Porcentagem	Total
			WC PARA PCD						10,64	1,50		15,96
			COZINHA						19,35	1,50		29,03
											44,99	M2
3.6	88648	SINAPI	RODAPE CERÂMICO DE 7CM DE ALTURA COM PLACAS TIPO ESMALTADA DE DIMENSÕES 35X35CM. AF_02/2023	M	255,47	Quantidade	Área	Largura	Perímetro	Exclui Largura das Portas	Porcentagem	Total
			PAV TÉRREO:									
			SALA DE ATIVIDADES COLETIVAS 01						41,80	-2,60		39,20
			SALA DE ATIVIDADES COLETIVAS 02						34,50	-0,80		33,70
			SALA DE ESPERA						57,33	-7,10		50,23
			REFEITÓRIO						30,82	-3,20		27,62
			RECEPÇÃO						18,12	-2,00		16,12
			SALA 01						18,50	-0,80		17,70
			SALA 02						14,10	-0,80		13,30
			SALA 03						12,90	-0,80		12,10
			SALA 04						13,50	-0,80		12,70
			SALA 05						15,50	-0,80		14,70
			SALA 06						18,90	-0,80		18,10
											255,47	M
<b>PISO</b>												
4.1	87620	SINAPI	CONTRAPISO EM ARGAMASSA TRAÇO 1:4 (CIMENTO E AREIA), PREPARO MECÂNICO COM BETONEIRA 400 L, APLICADO EM ÁREAS SECAS SOBRE LAJE, ADERIDO, ACABAMENTO NÃO REFORÇADO, ESPESSURA 2CM. AF_07/2021	M2	5,89	Quantidade	Área	Largura	Comprimento	Altura	Porcentagem	Total
			WC PCD				5,89					5,89
											5,89	M2

**MEMORIAL DE CÁLCULO**

ITEM	CÓDIGO	BANCO	DESCRIÇÃO	UNIDADE	QTDE	DADOS NUMÉRICOS										
						Quantidade	Área	Largura	Comprimento	Altura	Porcentagem	Total				
4.2	87257	SINAPI	REVESTIMENTO CERÂMICO PARA PISO COM PLACAS TIPO ESMALTADA DE DIMENSÕES 60X60 CM APLICADA EM AMBIENTES DE ÁREA MAIOR QUE 10 M2. AF_02/2023_PE	M2	5,89											
			WC PCD				5,89									5,89
																M2
4.3	98689	SINAPI	SOLEIRA EM GRANITO, LARGURA 15 CM, ESPESSURA 2,0 CM. AF_02/2026	M	0,85											
			P2						1,00			0,80		0,05		0,85
																M
5						ESQUADRIAS										
5.1	91341	SINAPI	PORTA EM ALUMÍNIO DE ABRIR TIPO VENEZIANA COM GUARNIÇÃO, FIXAÇÃO COM PARAFUSOS - FORNECIMENTO E INSTALAÇÃO. AF_10/2025	M2	1,68											
			ESQUADRIA P2 (80X210 CM)						1,00		0,80			2,10		1,68
																M2
5.2	91315	SINAPI	KIT DE PORTA DE MADEIRA PARA PINTURA, SEMI-OCA (LEVE OU MÉDIA), PADRÃO POPULAR, 90X210CM, ESPESSURA DE 3,5CM, ITENS INCLUIDOS: DOBRADIÇAS, MONTAGEM E INSTALAÇÃO DO BATENTE, FECHADURA COM EXECUÇÃO DO FURO - FORNECIMENTO E INSTALAÇÃO. AF_10/2025	UN	2,00											
			ESQUADRIAS P3 (90X210 CM)													2,00
																UN
5.3	91314	SINAPI	KIT DE PORTA DE MADEIRA PARA PINTURA, SEMI-OCA (LEVE OU MÉDIA), PADRÃO POPULAR, 80X210CM, ESPESSURA DE 3,5CM, ITENS INCLUIDOS: DOBRADIÇAS, MONTAGEM E INSTALAÇÃO DO BATENTE, FECHADURA COM EXECUÇÃO DO FURO - FORNECIMENTO E INSTALAÇÃO. AF_10/2025	UN	9,00											
			EQUADRIAS P4 (80X210 CM)													9,00
																UN
5.4	91313	SINAPI	KIT DE PORTA DE MADEIRA PARA PINTURA, SEMI-OCA (LEVE OU MÉDIA), PADRÃO POPULAR, 70X210CM, ESPESSURA DE 3,5CM, ITENS INCLUIDOS: DOBRADIÇAS, MONTAGEM E INSTALAÇÃO DO BATENTE, FECHADURA COM EXECUÇÃO DO FURO - FORNECIMENTO E INSTALAÇÃO. AF_10/2025	UN	3,00											
			ESQUADRIAS P5 (70X210 CM)													2,00
																3,00
																UN
5.5	KS2126	Próprio	Cópia FNDE - PORTÃO METÁLICO DE ABRIR, 0,80 X 2,10 M, COM CHAPA METÁLICA, INCLUSO PINTURA	M2	1,68											
			ESQUADRIA P6 (80X210 CM)						1,00		0,80			2,10		1,68
																M2
5.6	KS4540	Próprio	Cópia ORSE 1857-Porta em aço, em chapa galvanizada n°24, ralada, de enrolar	M2	6,00											
			ESQUADRIAS J1 (200X150 CM; H=90 CM)						2,00		2,00			1,50		6,00
																M2
6						PINTURA										
6.1	88485	SINAPI	FUNDO SELADOR ACRÍLICO, APLICAÇÃO MANUAL EM PAREDE, UMA DEMÃO. AF_04/2023	M2	706,27	Lados	Exclui Esquadrias	Área	Comprimento	Altura (Exclui rodapé)	Porcentagem	Total				
			SALA 01			1,00	-4,80	-	18,50	2,93		49,41				
			SALA 02			1,00	-3,24	-	14,10	2,93		38,97				
			SALA 03			1,00	-3,24	-	12,90	2,93		34,56				
			SALA 04			1,00	-3,24	-	13,50	2,93		36,32				
			SALA 05			1,00	-3,24	-	15,50	2,93		42,18				
			SALA 06			1,00	-3,24	-	16,90	2,93		52,14				
			WC FEM			1,00	-1,71	-	7,50	2,93		20,27				
			WC MASC			1,00	-1,71	-	7,50	1,00		5,79				
			RECEPÇÃO/SALA DE ESPERA			1,00	-19,51	-	65,67	1,00		46,16				
			SALA DE ATIVIDADES COLETIVAS 01			1,00	-5,46	-	41,80	2,93		117,01				
			SALA DE ATIVIDADES COLETIVAS 02			1,00	-3,84	-	34,50	2,93		97,25				
			REFEITÓRIO			1,00	-9,72	-	41,50	2,93		111,88				
			COZINHA			1,00	-5,28	-	19,35	1,90		23,75				
			FACHADA FRONTAL			1,00	-	-	17,56	-		17,56				
			FECHAMENTO LATERAL EM TRIÂNGULO			2,00	-	-	6,96	-		13,92				
												706,27				M2
6.2	96130	SINAPI	APLICAÇÃO MANUAL DE MASSA ACRÍLICA EM PAREDES EXTERNAS DE CASAS, UMA DEMÃO. AF_03/2024	M2	211,88											
			30% DA ÁREA DE FUNDO SELADOR									706,27			0,30	211,88
																M2
6.3	88489	SINAPI	PINTURA LÁTEX ACRÍLICA PREMIUM, APLICAÇÃO MANUAL EM PAREDES, DUAS DEMÃOS. AF_04/2023	M2	706,27											
			IGUAL ÁREA DE SELADOR									706,27				706,27
																M2
6.4	88484	SINAPI	FUNDO SELADOR ACRÍLICO, APLICAÇÃO MANUAL EM TETO, UMA DEMÃO. AF_04/2023	M2	12,13											
			WC PCD									5,89				5,89
			WC FEM									3,12				3,12
			WC MASC									3,12				3,12
																M2
6.5	88496	SINAPI	EMASSAMENTO COM MASSA LÁTEX, APLICAÇÃO MANUAL EM TETO, DUAS DEMÃOS, LIXAMENTO MANUAL. AF_04/2023	M2	12,13											
			IDEM ÁREA SELADOR									12,13				12,13
																M2
6.6	88488	SINAPI	PINTURA LÁTEX ACRÍLICA PREMIUM, APLICAÇÃO MANUAL EM TETO, DUAS DEMÃOS. AF_04/2023	M2	12,13											
			IDEM ÁREA SELADOR									12,13				12,13
																M2
6.7	102220	SINAPI	PINTURA TINTA DE ACABAMENTO (PIGMENTADA) ESMALTE SINTÉTICO BRILHANTE EM MADEIRA, 2 DEMÃOS. AF_01/2021	M2	67,02											
			PORTAS									67,02				67,02
																M2
6.8	100717	SINAPI	LIXAMENTO MANUAL EM SUPERFÍCIES METÁLICAS EM OBRA. AF_01/2020	M2	9,33											
			PORTÃO METÁLICO DA LATERAL DA FACHADA						1,00		1,10			2,50		2,75
			FECHAMENTO METÁLICO DA LATERAL DA FACHADA (B*H)2						1,00		4,70			2,60		6,58
																9,33
																M2
6.9	100720	SINAPI	PINTURA COM TINTA ALQUÍDICA DE FUNDO (TIPO ZARCÃO) APLICADA A ROLO OU PINCEL SOBRE PERFIL METÁLICO EXECUTADO EM FÁBRICA (POR DEMÃO). AF_01/2020	M2	9,33											
			IGUAL ÁREA DE LIXAMENTO									9,33				9,33
																M2
7						INSTALAÇÕES HIDROSSANITÁRIAS										
						Quantidade	Área	Largura	Comprimento	Altura	Porcentagem	Total				

**MEMORIAL DE CÁLCULO**

ITEM	CÓDIGO	BANCO	DESCRIÇÃO	UNIDADE	QTDE	DADOS NUMÉRICOS						
7.1	98110	SINAPI	CAIXA DE GORDURA PEQUENA (CAPACIDADE: 19 L), CIRCULAR, EM PVC, DIÂMETRO INTERNO= 0,3 M. AF_12/2020	UN	1,00							1,00
7.2	97906	SINAPI	CAIXA ENTERRADA HIDRÁULICA RETANGULAR, EM ALVENARIA COM BLOCOS DE CONCRETO, DIMENSÕES INTERNAS: 0,6X0,6X0,6 M PARA REDE DE ESGOTO. AF_12/2020	UN	1,00							1,00
7.3	86883	SINAPI	SIFÃO DO TIPO FLEXÍVEL EM PVC 1" X 1,1/2" - FORNECIMENTO E INSTALAÇÃO. AF_02/2026	UN	1,00							1,00
7.4	KS2111	Próprio	Cópia da ORSE (9678) - Válvula 1" em PVC para pia de cozinha, acabamento branco, ASTRA VPI ou similar	UN	1,00							1,00
7.5	KS2551	Próprio	Cópia da ORSE (1212) - Anel de borracha para tubo pvc sanitário d = 100mm 4"	UN	2,00							2,00
7.6	KS2552	Próprio	Cópia da ORSE (3404) - Anel de borracha para tubo pvc sanitário d = 50mm 2"	UN	11,00							11,00
7.7	89748	SINAPI	CURVA CURTA 90 GRAUS, PVC, SERIE NORMAL, ESGOTO PREDIAL, DN 100 MM, JUNTA ELÁSTICA, FORNECIDO E INSTALADO EM RAMAL DE DESCARGA OU RAMAL DE ESGOTO SANITÁRIO. AF_08/2022	UN	1,00							1,00
7.8	89746	SINAPI	JOELHO 45 GRAUS, PVC, SERIE NORMAL, ESGOTO PREDIAL, DN 100 MM, JUNTA ELÁSTICA, FORNECIDO E INSTALADO EM RAMAL DE DESCARGA OU RAMAL DE ESGOTO SANITÁRIO. AF_08/2022	UN	1,00							1,00
7.9	89732	SINAPI	JOELHO 45 GRAUS, PVC, SERIE NORMAL, ESGOTO PREDIAL, DN 50 MM, JUNTA ELÁSTICA, FORNECIDO E INSTALADO EM RAMAL DE DESCARGA OU RAMAL DE ESGOTO SANITÁRIO. AF_08/2022	UN	2,00							2,00
7.10	89731	SINAPI	JOELHO 90 GRAUS, PVC, SERIE NORMAL, ESGOTO PREDIAL, DN 50 MM, JUNTA ELÁSTICA, FORNECIDO E INSTALADO EM RAMAL DE DESCARGA OU RAMAL DE ESGOTO SANITÁRIO. AF_08/2022	UN	3,00							3,00
7.11	KS2112	Próprio	Cópia da SBC (053508) - REDUCAO EXCENTRICA REDUX / SILENTIUM DN 100x50mm COM ANEIS	UN	1,00							1,00
7.12	KS2113	Próprio	Cópia da ORSE (9377) - Tubo pvc rígido soldável, serie reforçada, p/esgoto e aguas pluviais, d= 100mm 4"	M	4,30							4,30
7.13	KS2114	Próprio	Cópia da ORSE (9380) - Tubo pvc rígido soldável, serie reforçada, p/esgoto e aguas pluviais, d = 50mm 2"	M	9,10							9,10
7.14	89802	SINAPI	JOELHO 45 GRAUS, PVC, SERIE NORMAL, ESGOTO PREDIAL, DN 50 MM, JUNTA ELÁSTICA, FORNECIDO E INSTALADO EM PRUMADA DE ESGOTO SANITÁRIO OU VENTILAÇÃO. AF_08/2022	UN	1,00							1,00
7.15	89801	SINAPI	JOELHO 90 GRAUS, PVC, SERIE NORMAL, ESGOTO PREDIAL, DN 50 MM, JUNTA ELÁSTICA, FORNECIDO E INSTALADO EM PRUMADA DE ESGOTO SANITÁRIO OU VENTILAÇÃO. AF_08/2022	UN	2,00							2,00
7.16	104348	SINAPI	TERMINAL DE VENTILAÇÃO, PVC, SÉRIE NORMAL, ESGOTO PREDIAL, DN 50 MM, JUNTA SOLDÁVEL, FORNECIDO E INSTALADO EM PRUMADA DE ESGOTO SANITÁRIO OU VENTILAÇÃO. AF_08/2022	UN	1,00							1,00
7.17	89825	SINAPI	TE, PVC, SERIE NORMAL, ESGOTO PREDIAL, DN 50 X 50 MM, JUNTA ELÁSTICA, FORNECIDO E INSTALADO EM PRUMADA DE ESGOTO SANITÁRIO OU VENTILAÇÃO. AF_08/2022	UN	1,00							1,00
7.18	89353	SINAPI	REGISTRO DE GAVETA BRUTO, LATÃO, ROSCAVEL, 3/4" - FORNECIMENTO E INSTALAÇÃO. AF_08/2021	UN	1,00							1,00
7.19	89987	SINAPI	REGISTRO DE GAVETA BRUTO, LATÃO, ROSCAVEL, 3/4", COM ACABAMENTO E CANOPLA CROMADOS - FORNECIMENTO E INSTALAÇÃO. AF_08/2021	UN	1,00							1,00
7.20	86884	SINAPI	ENGATE FLEXÍVEL EM PLÁSTICO BRANCO, 1/2" X 30CM - FORNECIMENTO E INSTALAÇÃO. AF_02/2026	UN	1,00							1,00
7.21	89383	SINAPI	ADAPTADOR CURTO COM BOLSA E ROSCA PARA REGISTRO, PVC, SOLDÁVEL, DN 25MM X 3/4" INSTALADO EM RAMAL OU SUB-RAMAL DE ÁGUA - FORNECIMENTO E INSTALAÇÃO. AF_06/2022	UN	5,00							5,00
7.22	89489	SINAPI	CURVA 90 GRAUS, PVC, SOLDÁVEL, DN 25MM, INSTALADO EM PRUMADA DE ÁGUA - FORNECIMENTO E INSTALAÇÃO. AF_06/2022	UN	5,00							5,00
7.23	89362	SINAPI	JOELHO 90 GRAUS, PVC, SOLDÁVEL, DN 25MM, INSTALADO EM RAMAL OU SUB-RAMAL DE ÁGUA - FORNECIMENTO E INSTALAÇÃO. AF_06/2022	UN	5,00							5,00
7.24	KS2115	Próprio	Cópia da ORSE (1028) - Tubo pvc rígido soldável marrom p/ água, d = 25 mm (3/4")	M	15,00							15,00
7.25	KS2116	Próprio	Cópia da ORSE (1168) - Té 90° de pvc rígido soldável, marrom diâm = 25mm - água fria	UN	1,00							1,00
7.26	89366	SINAPI	JOELHO 90 GRAUS COM BUCHA DE LATÃO, PVC, SOLDÁVEL, DN 25MM, X 3/4" INSTALADO EM RAMAL OU SUB-RAMAL DE ÁGUA - FORNECIMENTO E INSTALAÇÃO. AF_06/2022	UN	1,00							1,00
7.27	90373	SINAPI	JOELHO 90 GRAUS COM BUCHA DE LATÃO, PVC, SOLDÁVEL, DN 25MM, X 1/2" INSTALADO EM RAMAL OU SUB-RAMAL DE ÁGUA - FORNECIMENTO E INSTALAÇÃO. AF_06/2022	UN	1,00							1,00
7.28	102808	SINAPI	CAIXA D'ÁGUA EM POLIETILENO, 1500 LITROS - FORNECIMENTO E INSTALAÇÃO. AF_06/2021	UN	1,00							1,00
<b>LOUÇAS E METAIS</b>												
8						Quantidade	Área	Largura	Comprimento	Altura	Porcentagem	Total
8.1	KS2124	Próprio	Cópia da SINAPI (93442) - BANCADA DE GRANITO CINZA POLIDO 150 X 60 CM, COM CUBA DE EMBUTIR DE AÇO, VÁLVULA AMERICANA E SIFÃO TIPO GARRAFA EM METAL, ENGATE FLEXÍVEL 30 CM, TORNEIRA CROMADA, DE MESA, 1/2" OU 3/4", PARA PIA COZINHA, PADRÃO ALTO - FORNEC. E INSTALAÇÃO. AF_02/2026	UN	1,00							1,00
8.2	86889	SINAPI	BANCADA DE GRANITO CINZA POLIDO, DE 1,50 X 0,60 M, PARA PIA DE COZINHA - FORNECIMENTO E INSTALAÇÃO. AF_02/2026	UN	1,00							1,00
8.3	100870	SINAPI	BARRA DE APOIO RETA EM ALUMÍNIO, COMPRIMENTO 60 CM, FIXADA NA PAREDE - FORNECIMENTO E INSTALAÇÃO. AF_02/2026	UN	3,00							3,00
<b>SERVIÇOS COMPLEMENTARES</b>												
9						Quantidade	Área	Largura	Comprimento	Altura	Porcentagem	Total
9.1	KS7145	Próprio	LIMPEZA FINAL DE OBRA	M2	505,47							
			ÁREAS DE PISO				505,47				1,00	505,47
											505,47	M2
9.2	KS1421	Próprio	Placa de inauguração metálica 0,40x0,60m	UN	1,00							1,00
						1,00						1,00
											1,00	UN
9.3	KS1576	Próprio	Cópia da SINAPI (100775) - ESTRUTURA TRELICADA DE COBERTURA, TIPO FINK, COM LIGAÇÕES SOLDADAS, INCLUSOS PERFIS METÁLICOS, CHAPAS METÁLICAS, MÃO DE OBRA E TRANSPORTE COM GUINDASTE - FORNECIMENTO E INSTALAÇÃO. AF_01/2020_PSA	KG	602,88	Quantidade	Peso	Largura	Comprimento	Altura	Porcentagem	Total
			BASE DO RESERVATÓRIO				602,88				1,00	602,88
											602,88	KG

TEODORO SAMPAIO/BA  
Local

quarta-feira, 6 de maio de 2026  
Data

  
**Keilla Oliveira dos Santos**  
Engenheira Civil  
CREA BA 051949523-3

Nome: Keilla Oliveira dos Santos  
Título: Engenheira Civil  
CREA/CAU: CREA/BA 051949523-3

**PLANILHA ORÇAMENTÁRIA ANALÍTICA**

1.1	Código	Banco	Descrição	Tipo	Und	Quant.	Valor Unit	Total	
Composição	103689	SINAPI	FORNECIMENTO E INSTALAÇÃO DE PLACA DE OBRA COM CHAPA GALVANIZADA E ESTRUTURA DE MADEIRA. AF_03/2022_PS	Sinalização Vertical Viária	m²	1,0000000	360,79	360,79	
Composição Auxiliar	102234	SINAPI	PINTURA IMUNIZANTE PARA MADEIRA, 2 DEMÃOS. AF_01/2021	Pintura em Madeira	m²	0,5000000	23,38	11,69	
Composição Auxiliar	88262	SINAPI	CARPINTEIRO DE FORMAS COM ENCARGOS COMPLEMENTARES	Livro SINAPI: Cálculos e Parâmetros	H	0,3729000	33,20	12,38	
Composição Auxiliar	88316	SINAPI	SERVEANTE COM ENCARGOS COMPLEMENTARES	Livro SINAPI: Cálculos e Parâmetros	H	1,1186000	24,12	26,98	
Insumo	00004509	SINAPI	SARRAFO *2,5 X 10* CM EM PINUS, MISTA OU EQUIVALENTE DA REGIAO - BRUTA	Material	M	3,2083000	4,02	12,89	
Insumo	00004813	SINAPI	PLACA DE OBRA (PARA CONSTRUCAO CIVIL) EM CHAPA GALVANIZADA *N. 22*, ADESIVADA, DE *2,4 X 1,2* M (SEM POSTES PARA FIXACAO)	Material	m²	1,0000000	296,41	296,41	
Insumo	00005065	SINAPI	PREGO DE ACO POLIDO COM CABECA 10 X 10 (7/8 X 17)	Material	KG	0,0113000	24,31	0,27	
Insumo	00005069	SINAPI	PREGO DE ACO POLIDO COM CABECA 17 X 27 (2 1/2 X 11)	Material	KG	0,0132000	13,03	0,17	
				MO sem LS =>	34,31	LS =>	0,00	MO com LS =>	34,31
				Valor do BDI =>	73,42			Valor com BDI =>	434,21

2.1	Código	Banco	Descrição	Tipo	Und	Quant.	Valor Unit	Total	
Composição	KS2125	Próprio	Copia - REVISÃO DE COBERTURA METÁLICA COM TELHA DE AÇO E=5mm, INCLUINDO INSPEÇÃO TÉCNICA, REAPERTO DE FIXADORES, SUBSTITUIÇÃO PONTUAL DE TELHAS DANIFICADAS, INCLUSO IÇAMENTO DE MATERIAIS LEVES, LIMPEZA DA ÁREA DE TRABALHO.	COBE - COBERTURA	m²	1,0000000	19,53	19,53	
Composição Auxiliar	88316	SINAPI	SERVEANTE COM ENCARGOS COMPLEMENTARES	Livro SINAPI: Cálculos e Parâmetros	H	0,3000000	24,12	7,23	
Composição Auxiliar	94213	SINAPI	TELHAMENTO COM TELHA DE AÇO/ALUMÍNIO E = 0,5 MM, COM ATÉ 2 ÁGUAS, INCLUSO IÇAMENTO. AF_07/2019	Telhamento para Cobertura	m²	0,1500000	48,98	7,34	
Composição Auxiliar	90777	SINAPI	ENGENHEIRO CIVIL DE OBRA JUNIOR COM ENCARGOS COMPLEMENTARES	Livro SINAPI: Cálculos e Parâmetros	H	0,0100000	144,27	1,44	
Composição Auxiliar	FNDE 65	Próprio	CUMEEIRA NORMAL PARA TELHA TRAPEZOIDAL DE AÇO, E = 0,5 MM, INCLUSO ACESSÓRIOS DE FIXAÇÃO E IÇAMENTO	SEDI - SERVIÇOS DIVERSOS	M	0,0150000	123,28	1,84	
Insumo	00039961	SINAPI	SILICONE ACETICO USO GERAL INCOLOR 280 G	Material	UN	0,1000000	16,89	1,68	
				MO sem LS =>	7,05	LS =>	0,00	MO com LS =>	7,05
				Valor do BDI =>	3,97			Valor com BDI =>	23,50

2.2	Código	Banco	Descrição	Tipo	Und	Quant.	Valor Unit	Total	
Composição	94227	SINAPI	CALHA EM CHAPA DE AÇO GALVANIZADO NÚMERO 24, DESENVOLVIMENTO DE 33 CM, INCLUSO TRANSPORTE VERTICAL. AF_07/2019	Telhamento para Cobertura	M	1,0000000	51,82	51,82	
Composição Auxiliar	88316	SINAPI	SERVEANTE COM ENCARGOS COMPLEMENTARES	Livro SINAPI: Cálculos e Parâmetros	H	0,2820000	24,12	6,80	
Composição Auxiliar	88323	SINAPI	TELHADISTA COM ENCARGOS COMPLEMENTARES	Livro SINAPI: Cálculos e Parâmetros	H	0,1880000	32,88	6,18	
Composição Auxiliar	93281	SINAPI	GUINCHO ELÉTRICO DE COLUNA, CAPACIDADE 400 KG, COM MOTO FREIO, MOTOR TRIFÁSICO DE 1,25 CV - CHP DIURNO. AF_03/2016	Custos Horários Produtivo e Improdutivo dos Equipamentos	CHP	0,0132000	39,62	0,52	
Composição Auxiliar	93282	SINAPI	GUINCHO ELÉTRICO DE COLUNA, CAPACIDADE 400 KG, COM MOTO FREIO, MOTOR TRIFÁSICO DE 1,25 CV - CHI DIURNO. AF_03/2016	Custos Horários Produtivo e Improdutivo dos Equipamentos	CHI	0,0183000	38,68	0,70	
Insumo	00000142	SINAPI	SELANTE ELASTICO MONOCOMPONENTE A BASE DE POLIURETANO (PU) PARA JUNTAS DIVERSAS	Material	310ML	0,0530000	25,57	1,35	
Insumo	00005061	SINAPI	PREGO DE ACO POLIDO COM CABECA 18 X 27 (2 1/2 X 10)	Material	KG	0,0080000	12,56	0,10	
Insumo	00005104	SINAPI	REBITE DE REPUXO EM ALUMINIO VAZADO, DIAMETRO 3,2 X 8 MM DE COMPRIMENTO (1KG = 1025 UNIDADES)	Material	KG	0,0016000	101,98	0,16	
Insumo	00013388	SINAPI	SOLDA EM BARRA DE ESTANHO-CHUMBO 50/50	Material	KG	0,0590000	127,66	7,53	
Insumo	00040782	SINAPI	CALHA QUADRADA DE CHAPA DE ACO GALVANIZADA NUM 24, CORTE 33 CM	Material	M	1,0500000	27,13	28,48	
				MO sem LS =>	10,53	LS =>	0,00	MO com LS =>	10,53
				Valor do BDI =>	10,54			Valor com BDI =>	62,36

2.3	Código	Banco	Descrição	Tipo	Und	Quant.	Valor Unit	Total	
Composição	KS1590	Próprio	Copia da ORSE (13358) - Fornecimento e instalação de chapas de policarbonato alveolar, branca, 6mm com emendas e acabamento em policarbonato, aplicado em toldo/cobertura/fechamento/etc	129	m²	1,0000000	148,81	148,81	
Composição Auxiliar	88316	SINAPI	SERVEANTE COM ENCARGOS COMPLEMENTARES	Livro SINAPI: Cálculos e Parâmetros	H	1,3000000	24,12	31,35	
Composição Auxiliar	88261	SINAPI	CARPINTEIRO DE ESQUADRIAS COM ENCARGOS COMPLEMENTARES	Livro SINAPI: Cálculos e Parâmetros	H	1,3000000	32,05	41,66	
Insumo	14043	ORSE	Placa em policarbonato Alveolar, cor Branca, 6mm - 1050 x 6000mm	Material	m²	1,0000000	56,27	56,27	
Insumo	14084	ORSE	Perfil de acabamento em policarbonato para policarbonato de 4 a 6mm na cor cristal	Material	m	0,9500000	5,44	5,16	
Insumo	14085	ORSE	Emenda rápida para policarbonato de 4 a 6mm, diversas cores	Material	m	1,0800000	12,72	13,73	
Insumo	00040547	SINAPI	PARAFUSO ZINCADO, AUTOBROCANTE, FLANGEADO, 4,2 MM X 19 MM	Material	CENTO	0,0300000	21,51	0,64	
				MO sem LS =>	54,07	LS =>	0,00	MO com LS =>	54,07
				Valor do BDI =>	30,28			Valor com BDI =>	179,09

2.4	Código	Banco	Descrição	Tipo	Und	Quant.	Valor Unit	Total
Composição	96111	SINAPI	FORRO EM RÉGUAS DE PVC, FRISADO, PARA AMBIENTES RESIDENCIAIS, INCLUSIVE ESTRUTURA UNIDIRECIONAL DE FIXAÇÃO. AF_08/2023_PS	Forros	m²	1,0000000	62,02	62,02
Composição Auxiliar	88278	SINAPI	MONTADOR DE ESTRUTURAS METÁLICAS COM ENCARGOS COMPLEMENTARES	Livro SINAPI: Cálculos e Parâmetros	H	0,6968000	36,30	25,29
Insumo	00036238	SINAPI	FORRO DE PVC, FRISADO, BRANCO, REGUA DE 20 CM, ESPESSURA APROXIMADA DE 8 MM E COMPRIMENTO 6 M (SEM COLOCACAO)	Material	m²	1,0363000	17,47	18,10
Insumo	00039427	SINAPI	PERFIL CANALETA, FORMATO C, EM ACO ZINCADO, PARA ESTRUTURA FORRO DRYWALL, E = 0,5 MM, *46 X 18* (L X H), COMPRIMENTO 3 M	Material	M	2,2212000	5,22	11,59
Insumo	00039430	SINAPI	PENDURAL OU PRESILHA REGULADORA, EM ACO GALVANIZADO, COM CORPO, MOLA E REBITE, PARA PERFIL TIPO CANALETA DE ESTRUTURA EM FORROS DRYWALL	Material	UN	2,0446000	1,96	4,00
Insumo	00040547	SINAPI	PARAFUSO ZINCADO, AUTOBROCANTE, FLANGEADO, 4,2 MM X 19 MM	Material	CENTO	0,0204000	21,51	0,43

**PLANILHA ORÇAMENTÁRIA ANALÍTICA**

Insumo	00040552	SINAPI	PARAFUSO, AUTOATARRAXANTE, CABECA CHATA, FENDA SIMPLES, EM ACO ZINCADO, 1/4" (6,35 MM) X 25 MM	Material	CENTO	0,0336000	36,87	1,23	
Insumo	00043131	SINAPI	ARAME GALVANIZADO 6 BWG, D = 5,16 MM (0,157 KG/M), OU 8 BWG, D = 4,19 MM (0,101 KG/M), OU 10 BWG, D = 3,40 MM (0,0713 KG/M)	Material	KG	0,0616000	22,45	1,38	
				MO sem LS =>	20,69	LS =>	0,00	MO com LS =>	20,69
				Valor do BDI =>	12,62			Valor com BDI =>	74,64

3.1	Código	Banco	Descrição	Tipo	Und	Quant.	Valor Unit	Total	
Composição	96359	SINAPI	PAREDE COM SISTEMA EM CHAPAS DE GESSO PARA DRYWALL, USO INTERNO, COM DUAS FACES SIMPLES E ESTRUTURA METÁLICA COM GUIAS SIMPLES PARA PAREDES COM ÁREA LÍQUIDA MAIOR OU IGUAL A 6 M2, COM VÃOS. AF_07/2023_PS	Paredes em Drywall	m²	1,0000000	97,07	97,07	
Composição Auxiliar	88278	SINAPI	MONTADOR DE ESTRUTURAS METÁLICAS COM ENCARGOS COMPLEMENTARES	Livro SINAPI: Cálculos e Parâmetros	H	0,5950000	36,30	21,59	
Composição Auxiliar	88316	SINAPI	SERVEANTE COM ENCARGOS COMPLEMENTARES	Livro SINAPI: Cálculos e Parâmetros	H	0,1950000	24,12	4,70	
Insumo	00037586	SINAPI	PINO DE ACO COM ARRUELA CONICA, DIAMETRO ARRUELA = *23* MM E COMP HASTE = *27* MM (ACAO INDIRETA)	Material	CENTO	0,0296000	57,54	1,70	
Insumo	00039413	SINAPI	PLACA / CHAPA DE GESSO ACARTONADO, STANDARD (ST), COR BRANCA, E = 12,5 MM, 1200 X 2400 MM (L X C)	Material	m²	2,1060000	15,33	32,28	
Insumo	00039419	SINAPI	PERFIL GUIA, FORMATO U, EM ACO ZINCADO, PARA ESTRUTURA PAREDE DRYWALL, E = 0,5 MM, 70 X 3000 MM (L X C)	Material	M	0,9117000	7,09	6,46	
Insumo	00039422	SINAPI	PERFIL MONTANTE, FORMATO C, EM ACO ZINCADO, PARA ESTRUTURA PAREDE DRYWALL, E = 0,5 MM, 70 X 3000 MM (L X C)	Material	M	2,9139000	8,05	23,45	
Insumo	00039431	SINAPI	FITA DE PAPEL MICROPERFURADO, 50 X 150 MM, PARA TRATAMENTO DE JUNTAS DE CHAPA DE GESSO PARA DRYWALL	Material	M	2,5027000	0,24	0,60	
Insumo	00039432	SINAPI	FITA DE PAPEL REFORCADA COM LAMINA DE METAL PARA REFORCO DE CANTOS DE CHAPA DE GESSO PARA DRYWALL	Material	M	0,7925000	2,12	1,68	
Insumo	00039434	SINAPI	MASSA DE REJUNTE EM PO PARA DRYWALL, A BASE DE GESSO, SECAGEM RAPIDA, PARA TRATAMENTO DE JUNTAS DE CHAPA DE GESSO (NECESSITA ADICAO DE AGUA)	Material	KG	1,0978000	2,65	2,90	
Insumo	00039435	SINAPI	PARAFUSO DRY WALL, EM ACO FOSFATIZADO, CABECA TROMBETA E PONTA AGULHA (TA), COMPRIMENTO 25 MM	Material	UN	20,1868000	0,08	1,61	
Insumo	00039443	SINAPI	PARAFUSO DRY WALL, EM ACO ZINCADO, CABECA LENTILHA E PONTA BROCA (LB), LARGURA 4,2 MM, COMPRIMENTO 13 MM	Material	UN	0,5441000	0,19	0,10	
				MO sem LS =>	20,92	LS =>	0,00	MO com LS =>	20,92
				Valor do BDI =>	19,75			Valor com BDI =>	116,82

3.2	Código	Banco	Descrição	Tipo	Und	Quant.	Valor Unit	Total	
Composição	KS1412	Próprio	Copia da ORSE (42) - Apicoamento total de reboco com ponteiros/talhadeiras	45	m²	1,0000000	3,61	3,61	
Composição Auxiliar	88316	SINAPI	SERVEANTE COM ENCARGOS COMPLEMENTARES	Livro SINAPI: Cálculos e Parâmetros	H	0,1500000	24,12	3,61	
				MO sem LS =>	2,50	LS =>	0,00	MO com LS =>	2,50
				Valor do BDI =>	0,73			Valor com BDI =>	4,34

3.3	Código	Banco	Descrição	Tipo	Und	Quant.	Valor Unit	Total	
Composição	87553	SINAPI	EMBOÇO, EM ARGAMASSA TRAÇO 1:2:8, PREPARO MECÂNICO, APLICADO MANUALMENTE EM PAREDES INTERNAS DE AMBIENTES COM ÁREA MAIOR QUE 10M², E = 10MM, COM TALISCAS. AF_03/2024	Massa Única Interna	m²	1,0000000	26,51	26,51	
Composição Auxiliar	87292	SINAPI	ARGAMASSA TRAÇO 1:2:8 (EM VOLUME DE CIMENTO, CAL E AREIA MÉDIA ÚMIDA) PARA EMBOÇO/MASSA ÚNICA/ASSENTAMENTO DE ALVENARIA DE VEDAÇÃO, PREPARO MECÂNICO COM BETONEIRA 400 L. AF_08/2019	Argamassas	m³	0,0194000	704,93	13,67	
Composição Auxiliar	88309	SINAPI	PEDREIRO COM ENCARGOS COMPLEMENTARES	Livro SINAPI: Cálculos e Parâmetros	H	0,2805000	33,74	9,46	
Composição Auxiliar	88316	SINAPI	SERVEANTE COM ENCARGOS COMPLEMENTARES	Livro SINAPI: Cálculos e Parâmetros	H	0,1402000	24,12	3,38	
				MO sem LS =>	12,80	LS =>	0,00	MO com LS =>	12,80
				Valor do BDI =>	5,39			Valor com BDI =>	31,90

3.4	Código	Banco	Descrição	Tipo	Und	Quant.	Valor Unit	Total	
Composição	KS 100	Próprio	REVESTIMENTO CERÂMICO PARA PAREDES EM PASTILHAS 10 X 10 CM (PLACAS DE 30 X 30 CM), ALINHADAS A PRUMO.	SEDI - SERVIÇOS DIVERSOS	m²	1,0000000	113,10	113,10	
Composição Auxiliar	88256	SINAPI	AZULEJISTA OU LADRILHEIRO COM ENCARGOS COMPLEMENTARES	Livro SINAPI: Cálculos e Parâmetros	H	1,0300000	33,58	34,58	
Composição Auxiliar	88316	SINAPI	SERVEANTE COM ENCARGOS COMPLEMENTARES	Livro SINAPI: Cálculos e Parâmetros	H	0,5100000	24,12	12,30	
Insumo	7068	ORSE	Cerâmica 10 x 10 cm, Tecnogres, linha Brilhante, ref. BR10060 ou similar	Material	m²	1,0900000	43,20	47,08	
Insumo	00037596	SINAPI	ARGAMASSA COLANTE TIPO AC III E	Material	KG	7,6900000	2,49	19,14	
				MO sem LS =>	35,43	LS =>	0,00	MO com LS =>	35,43
				Valor do BDI =>	23,01			Valor com BDI =>	136,11

3.5	Código	Banco	Descrição	Tipo	Und	Quant.	Valor Unit	Total	
Composição	87271	SINAPI	REVESTIMENTO CERÂMICO PARA PAREDES INTERNAS COM PLACAS TIPO ESMALTADA DE DIMENSÕES 25X35 CM APLICADAS A MEIA ALTURA DAS PAREDES. AF_02/2023_PE	Revestimentos Cerâmicos Internos	m²	1,0000000	60,92	60,92	
Composição Auxiliar	88256	SINAPI	AZULEJISTA OU LADRILHEIRO COM ENCARGOS COMPLEMENTARES	Livro SINAPI: Cálculos e Parâmetros	H	0,7960000	33,58	26,72	
Composição Auxiliar	88316	SINAPI	SERVEANTE COM ENCARGOS COMPLEMENTARES	Livro SINAPI: Cálculos e Parâmetros	H	0,3413000	24,12	8,23	
Insumo	00000536	SINAPI	REVESTIMENTO PARA PAREDE, EM CERAMICA ESMALTADA, FORMATO MENOR OU IGUAL A 2025 CM2	Material	m²	1,0790000	19,74	21,29	
Insumo	00001381	SINAPI	ARGAMASSA COLANTE AC I PARA CERAMICAS	Material	KG	4,9100000	0,71	3,48	
Insumo	00034357	SINAPI	REJUNTE CIMENTICIO, QUALQUER COR	Material	KG	0,2900000	4,15	1,20	
				MO sem LS =>	26,49	LS =>	0,00	MO com LS =>	26,49
				Valor do BDI =>	12,39			Valor com BDI =>	73,31

3.6	Código	Banco	Descrição	Tipo	Und	Quant.	Valor Unit	Total
Composição	88648	SINAPI	RODAPÉ CERÂMICO DE 7CM DE ALTURA COM PLACAS TIPO ESMALTADA DE DIMENSÕES 35X35CM. AF_02/2023	Revestimentos Cerâmicos Internos	M	1,0000000	6,53	6,53
Composição Auxiliar	88256	SINAPI	AZULEJISTA OU LADRILHEIRO COM ENCARGOS COMPLEMENTARES	Livro SINAPI: Cálculos e Parâmetros	H	0,0726000	33,58	2,43

PLANILHA ORÇAMENTÁRIA ANALÍTICA

Composição Auxiliar	88316	SINAPI	SERVENTE COM ENCARGOS COMPLEMENTARES	Livro SINAPI: Cálculos e Parâmetros	H	0,0286000	24,12	0,68	
Insumo	00001287	SINAPI	PISO EM CERAMICA ESMALTADA, COR LISA, PEI MAIOR OU IGUAL A 4, FORMATO MENOR OU IGUAL A 2025 CM2	Material	m²	0,1225000	21,22	2,59	
Insumo	00001381	SINAPI	ARGAMASSA COLANTE AC I PARA CERAMICAS	Material	KG	0,6392000	0,71	0,45	
Insumo	00034357	SINAPI	REJUNTE CIMENTICIO, QUALQUER COR	Material	KG	0,0920000	4,15	0,38	
				MO sem LS =>	2,36	LS =>	0,00	MO com LS =>	2,36
				Valor do BDI =>	1,32			Valor com BDI =>	7,85

4.1	Código	Banco	Descrição	Tipo	Und	Quant.	Valor Unit	Total	
Composição	87620	SINAPI	CONTRAPISO EM ARGAMASSA TRAÇO 1:4 (CIMENTO E AREIA), PREPARO MECÂNICO COM BETONEIRA 400 L, APLICADO EM ÁREAS SECAS SOBRE LAJE, ADERIDO, ACABAMENTO NÃO REFORÇADO, ESPESSURA 2CM. AF_07/2021	Contrapiso	m²	1,0000000	35,15	35,15	
Composição Auxiliar	87301	SINAPI	ARGAMASSA TRAÇO 1:4 (EM VOLUME DE CIMENTO E AREIA MÉDIA ÚMIDA) PARA CONTRAPISO, PREPARO MECÂNICO COM BETONEIRA 400 L. AF_08/2019	Argamassas	m³	0,0310000	720,44	22,33	
Composição Auxiliar	88309	SINAPI	PEDREIRO COM ENCARGOS COMPLEMENTARES	Livro SINAPI: Cálculos e Parâmetros	H	0,2140000	33,74	7,22	
Composição Auxiliar	88316	SINAPI	SERVENTE COM ENCARGOS COMPLEMENTARES	Livro SINAPI: Cálculos e Parâmetros	H	0,1070000	24,12	2,58	
Insumo	00001379	SINAPI	CIMENTO PORTLAND COMPOSTO CP II-32	Material	KG	0,5000000	0,78	0,39	
Insumo	00007334	SINAPI	ADITIVO ADESIVO LIQUIDO PARA ARGAMASSAS DE REVESTIMENTOS CIMENTICIOS	Material	L	0,2100000	12,55	2,63	
				MO sem LS =>	12,73	LS =>	0,00	MO com LS =>	12,73
				Valor do BDI =>	7,15			Valor com BDI =>	42,30

4.2	Código	Banco	Descrição	Tipo	Und	Quant.	Valor Unit	Total	
Composição	87257	SINAPI	REVESTIMENTO CERÂMICO PARA PISO COM PLACAS TIPO ESMALTADA DE DIMENSÕES 60X60 CM APLICADA EM AMBIENTES DE ÁREA MAIOR QUE 10 M2. AF_02/2023_PE	Revestimentos Cerâmicos Internos	m²	1,0000000	48,38	48,38	
Composição Auxiliar	88256	SINAPI	AZULEJISTA OU LADRILHEIRO COM ENCARGOS COMPLEMENTARES	Livro SINAPI: Cálculos e Parâmetros	H	0,2892000	33,58	9,71	
Composição Auxiliar	88316	SINAPI	SERVENTE COM ENCARGOS COMPLEMENTARES	Livro SINAPI: Cálculos e Parâmetros	H	0,1356000	24,12	3,27	
Insumo	00001292	SINAPI	PISO EM CERAMICA ESMALTADA, COR LISA, PEI MAIOR OU IGUAL A 4, FORMATO MAIOR QUE 2025 CM2	Material	m²	1,0691000	26,51	28,34	
Insumo	00001381	SINAPI	ARGAMASSA COLANTE AC I PARA CERAMICAS	Material	KG	9,1300000	0,71	6,48	
Insumo	00034357	SINAPI	REJUNTE CIMENTICIO, QUALQUER COR	Material	KG	0,1410000	4,15	0,58	
				MO sem LS =>	9,81	LS =>	0,00	MO com LS =>	9,81
				Valor do BDI =>	9,84			Valor com BDI =>	58,22

4.3	Código	Banco	Descrição	Tipo	Und	Quant.	Valor Unit	Total	
Composição	98689	SINAPI	SOLEIRA EM GRANITO, LARGURA 15 CM, ESPESSURA 2,0 CM. AF_02/2026	Pisos	M	1,0000000	99,46	99,46	
Composição Auxiliar	88274	SINAPI	MARMORISTA/GRANITEIRO COM ENCARGOS COMPLEMENTARES	Livro SINAPI: Cálculos e Parâmetros	H	0,8623444	33,58	28,95	
Composição Auxiliar	88316	SINAPI	SERVENTE COM ENCARGOS COMPLEMENTARES	Livro SINAPI: Cálculos e Parâmetros	H	0,4311722	24,12	10,39	
Insumo	00020232	SINAPI	SOLEIRA EM GRANITO, POLIDO, TIPO ANDORINHA/ QUARTZ/ CASTELO/ CORUMBA OU OUTROS EQUIVALENTES DA REGIAO, L= *15* CM, E= *2,0* CM	Material	M	1,0000000	57,07	57,07	
Insumo	00034357	SINAPI	REJUNTE CIMENTICIO, QUALQUER COR	Material	KG	0,0210000	4,15	0,08	
Insumo	00037595	SINAPI	ARGAMASSA COLANTE TIPO AC III	Material	KG	1,3695000	2,17	2,97	
				MO sem LS =>	29,73	LS =>	0,00	MO com LS =>	29,73
				Valor do BDI =>	20,24			Valor com BDI =>	119,70

5.1	Código	Banco	Descrição	Tipo	Und	Quant.	Valor Unit	Total	
Composição	91341	SINAPI	PORTA EM ALUMÍNIO DE ABRIR TIPO VENEZIANA COM GUARNIÇÃO, FIXAÇÃO COM PARAFUSOS - FORNECIMENTO E INSTALAÇÃO. AF_10/2025	Esquadrias - Portas	m²	1,0000000	378,21	378,21	
Composição Auxiliar	88309	SINAPI	PEDREIRO COM ENCARGOS COMPLEMENTARES	Livro SINAPI: Cálculos e Parâmetros	H	0,5548789	33,74	18,72	
Composição Auxiliar	88316	SINAPI	SERVENTE COM ENCARGOS COMPLEMENTARES	Livro SINAPI: Cálculos e Parâmetros	H	0,1568136	24,12	3,78	
Insumo	00000142	SINAPI	SELANTE ELASTICO MONOCOMPONENTE A BASE DE POLIURETANO (PU) PARA JUNTAS DIVERSAS	Material	310ML	0,8829000	25,57	22,57	
Insumo	00007568	SINAPI	BUCHA DE NYLON SEM ABA S10, COM PARAFUSO DE 6,10 X 65 MM EM AÇO ZINCADO COM ROSCA SOBERBA, CABECA CHATA E FENDA PHILLIPS	Material	UN	4,8166000	0,48	2,31	
Insumo	00036888	SINAPI	GUARNICAO / MOLDURA / ARREIMATE DE ACABAMENTO PARA ESQUADRIA, EM ALUMINIO PERFIL 25, ACABAMENTO ANODIZADO BRANCO OU BRILHANTE, PARA 1 FACE	Material	M	6,8504000	12,67	86,79	
Insumo	00039025	SINAPI	PORTA DE ABRIR, TIPO VENEZIANA, EM ALUMINIO, ACABAMENTO ANODIZADO NATURAL, 90 CM X 210 CM (LARGURA X ALTURA), SEM GUARNICAO/ALIZAR/VISTA	Material	UN	0,5473000	445,91	244,04	
				MO sem LS =>	17,20	LS =>	0,00	MO com LS =>	17,20
				Valor do BDI =>	76,96			Valor com BDI =>	455,17

5.2	Código	Banco	Descrição	Tipo	Und	Quant.	Valor Unit	Total
Composição	91315	SINAPI	KIT DE PORTA DE MADEIRA PARA PINTURA, SEMI-OCA (LEVE OU MÉDIA), PADRÃO POPULAR, 90X210CM, ESPESSURA DE 3,5CM, ITENS INCLUSOS: DOBRADIÇAS, MONTAGEM E INSTALAÇÃO DO BATENTE, FECHADURA COM EXECUÇÃO DO FURO - FORNECIMENTO E INSTALAÇÃO. AF_10/2025	Esquadrias - Portas	UN	1,0000000	989,58	989,58
Composição Auxiliar	100660	SINAPI	ALIZAR DE 5X1,5CM PARA PORTA FIXADO COM PREGOS, PADRÃO POPULAR - FORNECIMENTO E INSTALAÇÃO. AF_10/2025	Esquadrias - Portas	M	10,2000000	7,05	71,91
Composição Auxiliar	90823	SINAPI	PORTA DE MADEIRA PARA PINTURA, SEMI-OCA (LEVE OU MÉDIA), 90X210CM, ESPESSURA DE 3,5CM, INCLUSO DOBRADIÇAS - FORNECIMENTO E INSTALAÇÃO. AF_10/2025	Esquadrias - Portas	UN	1,0000000	422,98	422,98
Composição Auxiliar	91292	SINAPI	BATENTE PARA PORTA DE MADEIRA, FIXAÇÃO COM ARGAMASSA, PADRÃO POPULAR FORNECIMENTO E INSTALAÇÃO. AF_10/2025	Esquadrias - Portas	UN	1,0000000	376,83	376,83
Composição Auxiliar	91304	SINAPI	FECHADURA DE EMBUTIR COM CILINDRO, EXTERNA, COMPLETA, ACABAMENTO PADRÃO POPULAR, INCLUSO EXECUÇÃO DE FURO - FORNECIMENTO E INSTALAÇÃO. AF_10/2025	Esquadrias - Portas	UN	1,0000000	117,86	117,86



Teodoro Sampaio

**PLANILHA ORÇAMENTÁRIA ANALÍTICA**

		MO sem LS =>	327,96	LS =>	0,00	MO com LS =>	327,96
		Valor do BDI =>	201,37			Valor com BDI =>	1.190,95
<b>5.3</b>	<b>Código Banco</b>	<b>Descrição</b>	<b>Tipo</b>	<b>Und</b>	<b>Quant.</b>	<b>Valor Unit</b>	<b>Total</b>
Composição	91314 SINAPI	KIT DE PORTA DE MADEIRA PARA PINTURA, SEMI-OCA (LEVE OU MÉDIA), PADRÃO POPULAR, 80X210CM, ESPESSURA DE 3,5CM, ITENS INCLUSOS: DOBRADIÇAS, MONTAGEM E INSTALAÇÃO DO BATENTE, FECHADURA COM EXECUÇÃO DO FURO - FORNECIMENTO E INSTALAÇÃO. AF_10/2025	Esquadrias - Portas	UN	1,0000000	920,64	920,64
Composição Auxiliar	100660 SINAPI	ALIZAR DE 5X1,5CM PARA PORTA FIXADO COM PREGOS, PADRÃO POPULAR - FORNECIMENTO E INSTALAÇÃO. AF_10/2025	Esquadrias - Portas	M	10,0000000	7,05	70,50
Composição Auxiliar	90822 SINAPI	PORTA DE MADEIRA PARA PINTURA, SEMI-OCA (LEVE OU MÉDIA), 80X210CM, ESPESSURA DE 3,5CM, INCLUSO DOBRADIÇAS - FORNECIMENTO E INSTALAÇÃO. AF_10/2025	Esquadrias - Portas	UN	1,0000000	355,45	355,45
Composição Auxiliar	91292 SINAPI	BATENTE PARA PORTA DE MADEIRA, FIXAÇÃO COM ARGAMASSA, PADRÃO POPULAR FORNECIMENTO E INSTALAÇÃO. AF_10/2025	Esquadrias - Portas	UN	1,0000000	376,83	376,83
Composição Auxiliar	91304 SINAPI	FECHADURA DE EMBUTIR COM CILINDRO, EXTERNA, COMPLETA, ACABAMENTO PADRÃO POPULAR, INCLUSO EXECUÇÃO DE FURO - FORNECIMENTO E INSTALAÇÃO. AF_10/2025	Esquadrias - Portas	UN	1,0000000	117,86	117,86
		MO sem LS =>	321,88	LS =>	0,00	MO com LS =>	321,88
		Valor do BDI =>	187,35			Valor com BDI =>	1.107,99
<b>5.4</b>	<b>Código Banco</b>	<b>Descrição</b>	<b>Tipo</b>	<b>Und</b>	<b>Quant.</b>	<b>Valor Unit</b>	<b>Total</b>
Composição	91313 SINAPI	KIT DE PORTA DE MADEIRA PARA PINTURA, SEMI-OCA (LEVE OU MÉDIA), PADRÃO POPULAR, 70X210CM, ESPESSURA DE 3,5CM, ITENS INCLUSOS: DOBRADIÇAS, MONTAGEM E INSTALAÇÃO DO BATENTE, FECHADURA COM EXECUÇÃO DO FURO - FORNECIMENTO E INSTALAÇÃO. AF_10/2025	Esquadrias - Portas	UN	1,0000000	876,83	876,83
Composição Auxiliar	100660 SINAPI	ALIZAR DE 5X1,5CM PARA PORTA FIXADO COM PREGOS, PADRÃO POPULAR - FORNECIMENTO E INSTALAÇÃO. AF_10/2025	Esquadrias - Portas	M	9,8000000	7,05	69,09
Composição Auxiliar	90821 SINAPI	PORTA DE MADEIRA PARA PINTURA, SEMI-OCA (LEVE OU MÉDIA), 70X210CM, ESPESSURA DE 3,5CM, INCLUSO DOBRADIÇAS - FORNECIMENTO E INSTALAÇÃO. AF_10/2025	Esquadrias - Portas	UN	1,0000000	332,86	332,86
Composição Auxiliar	91292 SINAPI	BATENTE PARA PORTA DE MADEIRA, FIXAÇÃO COM ARGAMASSA, PADRÃO POPULAR FORNECIMENTO E INSTALAÇÃO. AF_10/2025	Esquadrias - Portas	UN	1,0000000	376,83	376,83
Composição Auxiliar	91307 SINAPI	FECHADURA DE EMBUTIR PARA PORTAS INTERNAS, COMPLETA, ACABAMENTO PADRÃO POPULAR, COM EXECUÇÃO DE FURO - FORNECIMENTO E INSTALAÇÃO. AF_10/2025	Esquadrias - Portas	UN	1,0000000	98,05	98,05
		MO sem LS =>	305,71	LS =>	0,00	MO com LS =>	305,71
		Valor do BDI =>	178,43			Valor com BDI =>	1.055,26
<b>5.5</b>	<b>Código Banco</b>	<b>Descrição</b>	<b>Tipo</b>	<b>Und</b>	<b>Quant.</b>	<b>Valor Unit</b>	<b>Total</b>
Composição	KS2126 Próprio	Cópia FNDE - PORTÃO METÁLICO DE ABRIR, 0,80 X 2,10 M, COM CHAPA METÁLICA, INCLUSO PINTURA	ESQV - ESQUADRIAS/FERRAGENS/VID	m²	1,0000000	1.354,45	1.354,45
Composição Auxiliar	92716 SINAPI	APARELHO PARA CORTE E SOLDA OXI-ACETILENO SOBRE RODAS, INCLUSIVE CILINDROS E MAÇARICOS - CHP DIURNO. AF_05/2023	Custos Horários Produtivo e Improdutivo dos Equipamentos	CHP	5,3730000	144,24	775,00
Composição Auxiliar	88251 SINAPI	AUXILIAR DE SERRALHEIRO COM ENCARGOS COMPLEMENTARES	Livro SINAPI: Cálculos e Parâmetros	H	3,6930000	24,88	91,88
Composição Auxiliar	88309 SINAPI	PEDREIRO COM ENCARGOS COMPLEMENTARES	Livro SINAPI: Cálculos e Parâmetros	H	0,4160000	33,74	14,03
Composição Auxiliar	88315 SINAPI	SERRALHEIRO COM ENCARGOS COMPLEMENTARES	Livro SINAPI: Cálculos e Parâmetros	H	3,6930000	33,49	123,67
Composição Auxiliar	100754 SINAPI	PINTURA COM TINTA ACRÍLICA DE ACABAMENTO APLICADA A ROLO OU PINCEL SOBRE SUPERFÍCIES METÁLICAS (EXCETO PERFIL) EXECUTADO EM OBRA (02 DEMÃOS). AF_01/2020	Pintura em Superfícies Metálicas	m²	2,6670000	34,61	92,30
Composição Auxiliar	100722 SINAPI	PINTURA COM TINTA ALQUÍDICA DE FUNDO (TIPO ZARCÃO) APLICADA A ROLO OU PINCEL SOBRE SUPERFÍCIES METÁLICAS (EXCETO PERFIL) EXECUTADO EM OBRA (POR DEMÃO). AF_01/2020	Pintura em Superfícies Metálicas	m²	2,6670000	27,89	74,38
Insumo	00000546 SINAPI	BARRA DE AÇO CHATA, RETANGULAR (QUALQUER BITOLA)	Material	KG	0,4370000	7,31	3,19
Insumo	00043105 SINAPI	CHAPA DE AÇO CARBONO GALVANIZADA, PERFURADA (GRADE FUIROS) E = 1,5 MM, DIAMETRO DO FURO = 9,52 MM (FUIROS ALTERNADOS HORIZ.)	Material	KG	0,4370000	27,36	11,95
Insumo	00007698 SINAPI	TUBO AÇO GALVANIZADO COM COSTURA, CLASSE MEDIA, DN 1.1/4", E = *3,25* MM, PESO *3,14* KG/M (NBR 5580)	Material	M	3,0000000	40,88	122,64
Insumo	00011456 SINAPI	FERROLHO COM FECHO /TRINCO REDONDO, EM AÇO GALVANIZADO / ZINCADO, DE SOBREPOR, COM COMPRIMENTO DE 10" A 12" E ESPESSURA MINIMA DA CHAPA DE 1,50 MM	Material	UN	1,0000000	16,94	16,94
Insumo	00002433 SINAPI	DOBRADICA EM AÇO/FERRO, 3" X 2 1/2", E= 1,2 A 1,8 MM, SEM ANEL, CROMADO OU ZINCADO, TAMPA CHATA, COM PARAFUSOS	Material	UN	3,0000000	9,49	28,47
		MO sem LS =>	282,07	LS =>	0,00	MO com LS =>	282,07
		Valor do BDI =>	275,63			Valor com BDI =>	1.630,08
<b>5.6</b>	<b>Código Banco</b>	<b>Descrição</b>	<b>Tipo</b>	<b>Und</b>	<b>Quant.</b>	<b>Valor Unit</b>	<b>Total</b>
Composição	KS4540 Próprio	Cópia ORSE 1857-Porta em aço, em chapa galvanizada nº24, raiada, de enrolar	ESQV - ESQUADRIAS/FERRAGENS/VID	m²	1,0000000	423,62	423,62
Composição Auxiliar	88309 SINAPI	PEDREIRO COM ENCARGOS COMPLEMENTARES	Livro SINAPI: Cálculos e Parâmetros	H	0,8000000	33,74	26,99
Composição Auxiliar	88316 SINAPI	SERVENTE COM ENCARGOS COMPLEMENTARES	Livro SINAPI: Cálculos e Parâmetros	H	0,8000000	24,12	19,29
Insumo	00004911 SINAPI	PORTA DE ENROLAR MANUAL COMPLETA, ARTICULADA RAIADA LARGA, EM AÇO GALVANIZADO NATURAL, CHAPA NUMERO 24 (SEM INSTALACAO)	Material	m²	1,0000000	251,95	251,95
Insumo	00000370 SINAPI	AREIA MEDIA - POSTO JAZIDA/FORNECEDOR (RETIRADO NA JAZIDA, SEM TRANSPORTE)	Material	m³	1,0000000	113,69	113,69
Insumo	00001379 SINAPI	CIMENTO PORTLAND COMPOSTO CP II-32	Material	KG	15,0000000	0,78	11,70
		MO sem LS =>	34,39	LS =>	0,00	MO com LS =>	34,39
		Valor do BDI =>	86,20			Valor com BDI =>	509,82
<b>6.1</b>	<b>Código Banco</b>	<b>Descrição</b>	<b>Tipo</b>	<b>Und</b>	<b>Quant.</b>	<b>Valor Unit</b>	<b>Total</b>
Composição	88485 SINAPI	FUNDO SELADOR ACRÍLICO, APLICAÇÃO MANUAL EM PAREDE, UMA DEMÃO. AF_04/2023	Pintura Interna	m²	1,0000000	4,34	4,34
Composição Auxiliar	88310 SINAPI	PINTOR COM ENCARGOS COMPLEMENTARES	Livro SINAPI: Cálculos e Parâmetros	H	0,0666000	34,81	2,31

**PLANILHA ORÇAMENTÁRIA ANALÍTICA**

Composição Auxiliar	88316	SINAPI	SERVENTE COM ENCARGOS COMPLEMENTARES	Livro SINAPI: Cálculos e Parâmetros	H	0,0222000	24,12	0,53	
Insumo	00006085	SINAPI	SELADOR ACRILICO OPACO PREMIUM INTERIOR/EXTERIOR	Material	L	0,1666000	9,01	1,50	
				MO sem LS =>	2,11	LS =>	0,00	MO com LS =>	2,11
				Valor do BDI =>	0,88			Valor com BDI =>	5,22
<b>6.2</b>	<b>Código</b>	<b>Banco</b>	<b>Descrição</b>	<b>Tipo</b>	<b>Und</b>	<b>Quant.</b>	<b>Valor Unit</b>	<b>Total</b>	
Composição	96130	SINAPI	APLICAÇÃO MANUAL DE MASSA ACRÍLICA EM PAREDES EXTERNAS DE CASAS, UMA DEMÃO. AF_03/2024	Pintura Externa	m²	1,0000000	19,75	19,75	
Composição Auxiliar	88310	SINAPI	PINTOR COM ENCARGOS COMPLEMENTARES	Livro SINAPI: Cálculos e Parâmetros	H	0,4322000	34,81	15,04	
Composição Auxiliar	88316	SINAPI	SERVENTE COM ENCARGOS COMPLEMENTARES	Livro SINAPI: Cálculos e Parâmetros	H	0,0706000	24,12	1,70	
Insumo	00003767	SINAPI	LIXA EM FOLHA PARA PAREDE OU MADEIRA, NUMERO 120, COR VERMELHA	Material	UN	0,0414000	0,74	0,03	
Insumo	00043651	SINAPI	MASSA ACRILICA PARA SUPERFICIES INTERNAS E EXTERNAS	Material	KG	0,7550000	3,95	2,98	
				MO sem LS =>	12,46	LS =>	0,00	MO com LS =>	12,46
				Valor do BDI =>	4,01			Valor com BDI =>	23,76
<b>6.3</b>	<b>Código</b>	<b>Banco</b>	<b>Descrição</b>	<b>Tipo</b>	<b>Und</b>	<b>Quant.</b>	<b>Valor Unit</b>	<b>Total</b>	
Composição	88489	SINAPI	PINTURA LÁTEX ACRÍLICA PREMIUM, APLICAÇÃO MANUAL EM PAREDES, DUAS DEMÃOS. AF_04/2023	Pintura Interna	m²	1,0000000	13,17	13,17	
Composição Auxiliar	88310	SINAPI	PINTOR COM ENCARGOS COMPLEMENTARES	Livro SINAPI: Cálculos e Parâmetros	H	0,1631000	34,81	5,67	
Composição Auxiliar	88316	SINAPI	SERVENTE COM ENCARGOS COMPLEMENTARES	Livro SINAPI: Cálculos e Parâmetros	H	0,0544000	24,12	1,31	
Insumo	00007356	SINAPI	TINTA LATEX ACRILICA PREMIUM, COR BRANCO FOSCO	Material	L	0,2285000	27,13	6,19	
				MO sem LS =>	5,16	LS =>	0,00	MO com LS =>	5,16
				Valor do BDI =>	2,68			Valor com BDI =>	15,85
<b>6.4</b>	<b>Código</b>	<b>Banco</b>	<b>Descrição</b>	<b>Tipo</b>	<b>Und</b>	<b>Quant.</b>	<b>Valor Unit</b>	<b>Total</b>	
Composição	88484	SINAPI	FUNDO SELADOR ACRÍLICO, APLICAÇÃO MANUAL EM TETO, UMA DEMÃO. AF_04/2023	Pintura Interna	m²	1,0000000	5,46	5,46	
Composição Auxiliar	88310	SINAPI	PINTOR COM ENCARGOS COMPLEMENTARES	Livro SINAPI: Cálculos e Parâmetros	H	0,0927000	34,81	3,22	
Composição Auxiliar	88316	SINAPI	SERVENTE COM ENCARGOS COMPLEMENTARES	Livro SINAPI: Cálculos e Parâmetros	H	0,0309000	24,12	0,74	
Insumo	00006085	SINAPI	SELADOR ACRILICO OPACO PREMIUM INTERIOR/EXTERIOR	Material	L	0,1666000	9,01	1,50	
				MO sem LS =>	2,93	LS =>	0,00	MO com LS =>	2,93
				Valor do BDI =>	1,11			Valor com BDI =>	6,57
<b>6.5</b>	<b>Código</b>	<b>Banco</b>	<b>Descrição</b>	<b>Tipo</b>	<b>Und</b>	<b>Quant.</b>	<b>Valor Unit</b>	<b>Total</b>	
Composição	88496	SINAPI	EMASSAMENTO COM MASSA LÁTEX, APLICAÇÃO EM TETO, DUAS DEMÃOS, LIXAMENTO MANUAL. AF_04/2023	Pintura Interna	m²	1,0000000	34,77	34,77	
Composição Auxiliar	88310	SINAPI	PINTOR COM ENCARGOS COMPLEMENTARES	Livro SINAPI: Cálculos e Parâmetros	H	0,7419000	34,81	25,82	
Composição Auxiliar	88316	SINAPI	SERVENTE COM ENCARGOS COMPLEMENTARES	Livro SINAPI: Cálculos e Parâmetros	H	0,2473000	24,12	5,96	
Insumo	00003767	SINAPI	LIXA EM FOLHA PARA PAREDE OU MADEIRA, NUMERO 120, COR VERMELHA	Material	UN	0,0802000	0,74	0,05	
Insumo	00043626	SINAPI	MASSA CORRIDA PARA SUPERFICIES DE AMBIENTES INTERNOS	Material	KG	1,3389000	2,20	2,94	
				MO sem LS =>	23,51	LS =>	0,00	MO com LS =>	23,51
				Valor do BDI =>	7,07			Valor com BDI =>	41,84
<b>6.6</b>	<b>Código</b>	<b>Banco</b>	<b>Descrição</b>	<b>Tipo</b>	<b>Und</b>	<b>Quant.</b>	<b>Valor Unit</b>	<b>Total</b>	
Composição	88488	SINAPI	PINTURA LÁTEX ACRÍLICA PREMIUM, APLICAÇÃO MANUAL EM TETO, DUAS DEMÃOS. AF_04/2023	Pintura Interna	m²	1,0000000	15,91	15,91	
Composição Auxiliar	88310	SINAPI	PINTOR COM ENCARGOS COMPLEMENTARES	Livro SINAPI: Cálculos e Parâmetros	H	0,2270000	34,81	7,90	
Composição Auxiliar	88316	SINAPI	SERVENTE COM ENCARGOS COMPLEMENTARES	Livro SINAPI: Cálculos e Parâmetros	H	0,0757000	24,12	1,82	
Insumo	00007356	SINAPI	TINTA LATEX ACRILICA PREMIUM, COR BRANCO FOSCO	Material	L	0,2285000	27,13	6,19	
				MO sem LS =>	7,19	LS =>	0,00	MO com LS =>	7,19
				Valor do BDI =>	3,23			Valor com BDI =>	19,14
<b>6.7</b>	<b>Código</b>	<b>Banco</b>	<b>Descrição</b>	<b>Tipo</b>	<b>Und</b>	<b>Quant.</b>	<b>Valor Unit</b>	<b>Total</b>	
Composição	102220	SINAPI	PINTURA TINTA DE ACABAMENTO (PIGMENTADA) ESMALTE SINTÉTICO BRILHANTE EM MADEIRA, 2 DEMÃOS. AF_01/2021	Pintura em Madeira	m²	1,0000000	17,80	17,80	
Composição Auxiliar	88310	SINAPI	PINTOR COM ENCARGOS COMPLEMENTARES	Livro SINAPI: Cálculos e Parâmetros	H	0,3805000	34,81	13,24	
Insumo	00005318	SINAPI	DILUENTE AGUARRAS	Material	L	0,0125000	14,92	0,18	
Insumo	00007292	SINAPI	TINTA ESMALTE SINTETICO PREMIUM BRILHANTE	Material	L	0,1253000	34,97	4,38	
				MO sem LS =>	9,94	LS =>	0,00	MO com LS =>	9,94
				Valor do BDI =>	3,62			Valor com BDI =>	21,42
<b>6.8</b>	<b>Código</b>	<b>Banco</b>	<b>Descrição</b>	<b>Tipo</b>	<b>Und</b>	<b>Quant.</b>	<b>Valor Unit</b>	<b>Total</b>	
Composição	100717	SINAPI	LIXAMENTO MANUAL EM SUPERFICIES METÁLICAS EM OBRA. AF_01/2020	Pintura em Superfícies Metálicas	m²	1,0000000	11,05	11,05	
Composição Auxiliar	88310	SINAPI	PINTOR COM ENCARGOS COMPLEMENTARES	Livro SINAPI: Cálculos e Parâmetros	H	0,2986000	34,81	10,39	
Insumo	00003768	SINAPI	LIXA EM FOLHA PARA FERRO, NUMERO 150	Material	UN	0,3000000	2,21	0,66	
				MO sem LS =>	7,80	LS =>	0,00	MO com LS =>	7,80
				Valor do BDI =>	2,24			Valor com BDI =>	13,29
<b>6.9</b>	<b>Código</b>	<b>Banco</b>	<b>Descrição</b>	<b>Tipo</b>	<b>Und</b>	<b>Quant.</b>	<b>Valor Unit</b>	<b>Total</b>	
Composição	100720	SINAPI	PINTURA COM TINTA ALQUÍDICA DE FUNDO (TIPO ZARÇAO) APLICADA A ROLO OU PINCEL SOBRE PERFIL METÁLICO EXECUTADO EM FÁBRICA (POR DEMÃO). AF_01/2020	Pintura em Superfícies Metálicas	m²	1,0000000	11,63	11,63	
Composição Auxiliar	88310	SINAPI	PINTOR COM ENCARGOS COMPLEMENTARES	Livro SINAPI: Cálculos e Parâmetros	H	0,2149000	34,81	7,48	
Insumo	00005318	SINAPI	DILUENTE AGUARRAS	Material	L	0,0106000	14,92	0,15	
Insumo	00007307	SINAPI	FUNDO ANTICORROSIVO PARA METAIS FERROSOS (ZARCAO)	Material	L	0,1062000	37,72	4,00	
				MO sem LS =>	5,61	LS =>	0,00	MO com LS =>	5,61
				Valor do BDI =>	2,36			Valor com BDI =>	13,99

PLANILHA ORÇAMENTÁRIA ANALÍTICA

7.1	Código	Banco	Descrição	Tipo	Und	Quant.	Valor Unit	Total		
Composição	98110	SINAPI	CAIXA DE GORDURA PEQUENA (CAPACIDADE: 19 L), CIRCULAR, EM PVC, DIÂMETRO INTERNO= 0,3 M. AF_12/2020	Caixas Enterradas	UN	1,0000000	277,43	277,43		
Composição Auxiliar	101618	SINAPI	PREPARO DE FUNDO DE VALA COM LARGURA MENOR QUE 1,5 M, COM CAMADA DE AREIA, LANÇAMENTO MANUAL. AF_01/2026	Escoramento e Preparo de Fundo de Valas	m³	0,0141000	266,23	3,75		
Composição Auxiliar	88309	SINAPI	PEDREIRO COM ENCARGOS COMPLEMENTARES	Livro SINAPI: Cálculos e Parâmetros	H	0,2840000	33,74	9,58		
Composição Auxiliar	88316	SINAPI	SERVEANTE COM ENCARGOS COMPLEMENTARES	Livro SINAPI: Cálculos e Parâmetros	H	0,2231000	24,12	5,38		
Insumo	00035277	SINAPI	CAIXA DE GORDURA EM PVC, DIAMETRO MINIMO 300 MM, DIAMETRO DE SAIDA 100 MM, CAPACIDADE APROXIMADA 18 LITROS, COM TAMP A E CESTO	Material	UN	1,0000000	258,72	258,72		
					MO sem LS =>	12,63	LS =>	0,00	MO com LS =>	12,63
					Valor do BDI =>	56,45			Valor com BDI =>	333,88

7.2	Código	Banco	Descrição	Tipo	Und	Quant.	Valor Unit	Total		
Composição	97906	SINAPI	CAIXA ENTERRADA HIDRÁULICA RETANGULAR, EM ALVENARIA COM BLOCOS DE CONCRETO, DIMENSÕES INTERNAS: 0,6X0,6X0,6 M PARA REDE DE ESGOTO. AF_12/2020	Caixas Enterradas	UN	1,0000000	465,61	465,61		
Composição Auxiliar	100475	SINAPI	ARGAMASSA TRAÇO 1:3 (EM VOLUME DE CIMENTO E AREIA MÉDIA ÚMIDA) COM ADIÇÃO DE IMPERMEABILIZANTE, PREPARO MECÂNICO COM BETONEIRA 400 L. AF_08/2019	Argamassas	m³	0,0728000	765,65	55,73		
Composição Auxiliar	101616	SINAPI	PREPARO DE FUNDO DE VALA COM LARGURA MENOR QUE 1,5 M (ACERTO DO SOLO NATURAL), EM LOCAL COM NÍVEL BAIXO DE INTERFERÊNCIA. AF_01/2026	Escoramento e Preparo de Fundo de Valas	m²	0,8100000	8,69	7,03		
Composição Auxiliar	5678	SINAPI	RETROESCAVADEIRA SOBRE RODAS COM CARREGADEIRA, TRAÇÃO 4X4, POTÊNCIA LÍQ. 88 HP, CAÇAMBA CARREG. CAP. MÍN. 1 M3, CAÇAMBA RETRO CAP. 0,26 M3, PESO OPERACIONAL MÍN. 6.674 KG, PROFUNDIDADE ESCAVAÇÃO MÁX. 4,37 M - CHP DIURNO. AF_06/2014	Custos Horários Produtivo e Improdutivo dos Equipamentos	CHP	0,0087000	149,37	1,29		
Composição Auxiliar	5679	SINAPI	RETROESCAVADEIRA SOBRE RODAS COM CARREGADEIRA, TRAÇÃO 4X4, POTÊNCIA LÍQ. 88 HP, CAÇAMBA CARREG. CAP. MÍN. 1 M3, CAÇAMBA RETRO CAP. 0,26 M3, PESO OPERACIONAL MÍN. 6.674 KG, PROFUNDIDADE ESCAVAÇÃO MÁX. 4,37 M - CHI DIURNO. AF_06/2014	Custos Horários Produtivo e Improdutivo dos Equipamentos	CHI	0,0178000	71,20	1,26		
Composição Auxiliar	87316	SINAPI	ARGAMASSA TRAÇO 1:4 (EM VOLUME DE CIMENTO E AREIA GROSSA ÚMIDA) PARA CHAPISCO CONVENCIONAL, PREPARO MECÂNICO COM BETONEIRA 400 L. AF_08/2019	Argamassas	m³	0,0148000	583,61	8,63		
Composição Auxiliar	88309	SINAPI	PEDREIRO COM ENCARGOS COMPLEMENTARES	Livro SINAPI: Cálculos e Parâmetros	H	3,5684000	33,74	120,39		
Composição Auxiliar	88316	SINAPI	SERVEANTE COM ENCARGOS COMPLEMENTARES	Livro SINAPI: Cálculos e Parâmetros	H	2,8038000	24,12	67,62		
Composição Auxiliar	94970	SINAPI	CONCRETO FCK = 20MPA, TRAÇO 1:2,7:3 (EM MASSA SECA DE CIMENTO/ AREIA MÉDIA/ BRITA 1) - PREPARO MECÂNICO COM BETONEIRA 600 L. AF_05/2021	Produção de Concreto	m³	0,0744000	501,23	37,29		
Composição Auxiliar	97735	SINAPI	PEÇA RETANGULAR PRÉ-MOLDADA, VOLUME DE CONCRETO DE 30 A 100 LITROS, TAXA DE AÇO APROXIMADA DE 30KG/M³. AF_03/2024	Estruturas Pré-Fabricadas e Pré-Moldadas	m³	0,0448000	2.599,47	116,45		
Insumo	00000650	SINAPI	BLOCO DE VEDAÇÃO DE CONCRETO, 9 X 19 X 39 CM (CLASSE C - NBR 6136)	Material	UN	20,7615000	2,04	42,35		
Insumo	00002692	SINAPI	DESMOLDANTE PROTETOR PARA FORMAS DE MADEIRA, DE BASE OLEOSA EMULSIONADA EM AGUA	Material	L	0,0054000	5,12	0,02		
Insumo	00004491	SINAPI	PONTALETE *7,5 X 7,5* CM EM PINUS, MISTA OU EQUIVALENTE DA REGIAO - BRUTA	Material	M	0,1184000	7,93	0,93		
Insumo	00004517	SINAPI	SARRAFO *2,5 X 7,5* CM EM PINUS, MISTA OU EQUIVALENTE DA REGIAO - BRUTA	Material	M	0,1408000	2,77	0,39		
Insumo	00005069	SINAPI	PREGO DE AÇO POLIDO COM CABECA 17 X 27 (2 1/2 X 11)	Material	KG	0,0125000	13,03	0,16		
Insumo	00006193	SINAPI	TABUA NAO APARELHADA *2,5 X 20* CM, EM MACARANDUBA/MASSARANDUBA, ANGELIM OU EQUIVALENTE DA REGIAO - BRUTA	Material	M	0,4416000	13,76	6,07		
					MO sem LS =>	225,49	LS =>	0,00	MO com LS =>	225,49
					Valor do BDI =>	94,75			Valor com BDI =>	560,36

7.3	Código	Banco	Descrição	Tipo	Und	Quant.	Valor Unit	Total		
Composição	86883	SINAPI	SIFÃO DO TIPO FLEXÍVEL EM PVC 1" X 1.1/2" - FORNECIMENTO E INSTALAÇÃO. AF_02/2026	Louças e Metais	UN	1,0000000	9,64	9,64		
Composição Auxiliar	88267	SINAPI	ENCANADOR OU BOMBEIRO HIDRÁULICO COM ENCARGOS COMPLEMENTARES	Livro SINAPI: Cálculos e Parâmetros	H	0,0838524	33,34	2,79		
Composição Auxiliar	88316	SINAPI	SERVEANTE COM ENCARGOS COMPLEMENTARES	Livro SINAPI: Cálculos e Parâmetros	H	0,0321858	24,12	0,77		
Insumo	00044945	SINAPI	SIFA O / TUBO SINFONADO EXTENSIVEL/SANFONADO, UNIVERSAL/ SIMPLES, ENTRE *50 A 70* CM, DE PLASTICO BRANCO	Material	UN	1,0000000	6,08	6,08		
					MO sem LS =>	2,72	LS =>	0,00	MO com LS =>	2,72
					Valor do BDI =>	1,96			Valor com BDI =>	11,60

7.4	Código	Banco	Descrição	Tipo	Und	Quant.	Valor Unit	Total		
Composição	KS2111	Próprio	Copia da ORSE (3678) - Válvula 1" em PVC para pia de cozinha, acabamento branco, ASTRA VP1 ou similar	135	un	1,0000000	21,68	21,68		
Composição Auxiliar	88316	SINAPI	SERVEANTE COM ENCARGOS COMPLEMENTARES	Livro SINAPI: Cálculos e Parâmetros	H	0,3000000	24,12	7,23		
Composição Auxiliar	88267	SINAPI	ENCANADOR OU BOMBEIRO HIDRÁULICO COM ENCARGOS COMPLEMENTARES	Livro SINAPI: Cálculos e Parâmetros	H	0,3000000	33,34	10,00		
Insumo	00006153/SIN API	ORSE	Válvula em plástico branco para tanque ou lavatório 1", sem unho e sem ladrao	Material	un	1,0000000	3,83	3,83		
Insumo	00003146	SINAPI	FITA VEDA ROSCA, EM PTFE, ROLO DE 18 MM X 10 M (L X C)	Material	UN	0,2000000	3,13	0,62		
					MO sem LS =>	12,87	LS =>	0,00	MO com LS =>	12,87
					Valor do BDI =>	4,41			Valor com BDI =>	26,09

7.5	Código	Banco	Descrição	Tipo	Und	Quant.	Valor Unit	Total
Composição	KS2551	Próprio	Copia da ORSE (1212) - Anel de borracha para tubo pvc sanitario d = 100mm 4"	100	un	1,0000000	5,71	5,71
Composição Auxiliar	88267	SINAPI	ENCANADOR OU BOMBEIRO HIDRÁULICO COM ENCARGOS COMPLEMENTARES	Livro SINAPI: Cálculos e Parâmetros	H	0,1000000	33,34	3,33

**PLANILHA ORÇAMENTÁRIA ANALÍTICA**

Insumo	00000301	SINAPI	ANEL BORRACHA PARA TUBO ESGOTO PREDIAL, DN 100 MM (NBR 5688)	Material	UN	1,0000000	2,38	2,38		
				MO sem LS =>		2,62	LS =>	0,00	MO com LS =>	2,62
				Valor do BDI =>		1,16			Valor com BDI =>	6,87

7.6	Código	Banco	Descrição	Tipo	Und	Quant.	Valor Unit	Total		
Composição	KS2552	Próprio	Cópia da ORSE (3404) - Anel de borracha para tubo pvc sanitario d = 50mm 2"	331	un	1,0000000	7,13	7,13		
Composição Auxiliar	88267	SINAPI	ENCANADOR OU BOMBEIRO HIDRÁULICO COM ENCARGOS COMPLEMENTARES	Livro SINAPI: Cálculos e Parâmetros	H	0,1000000	33,34	3,33		
Composição Auxiliar	88248	SINAPI	AUXILIAR DE ENCANADOR OU BOMBEIRO HIDRÁULICO COM ENCARGOS COMPLEMENTARES	Livro SINAPI: Cálculos e Parâmetros	H	0,1000000	24,67	2,46		
Insumo	00000296	SINAPI	ANEL BORRACHA PARA TUBO ESGOTO PREDIAL, DN 50 MM (NBR 5688)	Material	UN	1,0000000	1,34	1,34		
				MO sem LS =>		4,37	LS =>	0,00	MO com LS =>	4,37
				Valor do BDI =>		1,45			Valor com BDI =>	8,58

7.7	Código	Banco	Descrição	Tipo	Und	Quant.	Valor Unit	Total		
Composição	89748	SINAPI	CURVA CURTA 90 GRAUS, PVC, SERIE NORMAL, ESGOTO PREDIAL, DN 100 MM, JUNTA ELÁSTICA, FORNECIDO E INSTALADO EM RAMAL DE DESCARGA OU RAMAL DE ESGOTO SANITÁRIO. AF_08/2022	Instalações Prediais de Esgoto - Tubos e Conexões	UN	1,0000000	35,01	35,01		
Composição Auxiliar	88248	SINAPI	AUXILIAR DE ENCANADOR OU BOMBEIRO HIDRÁULICO COM ENCARGOS COMPLEMENTARES	Livro SINAPI: Cálculos e Parâmetros	H	0,1926000	24,67	4,75		
Composição Auxiliar	88267	SINAPI	ENCANADOR OU BOMBEIRO HIDRÁULICO COM ENCARGOS COMPLEMENTARES	Livro SINAPI: Cálculos e Parâmetros	H	0,1926000	33,34	6,42		
Insumo	00000301	SINAPI	ANEL BORRACHA PARA TUBO ESGOTO PREDIAL, DN 100 MM (NBR 5688)	Material	UN	2,0000000	2,38	4,76		
Insumo	00001966	SINAPI	CURVA PVC CURTA 90 GRAUS, DN 100 MM, PARA ESGOTO PREDIAL	Material	UN	1,0000000	16,58	16,58		
Insumo	00020078	SINAPI	PASTA LUBRIFICANTE PARA TUBOS E CONEXOES COM JUNTA ELÁSTICA, EMBALAGEM DE *400* GR (USO EM PVC, ACO, POLIETILENO E OUTROS)	Material	UN	0,1150000	21,77	2,50		
				MO sem LS =>		8,41	LS =>	0,00	MO com LS =>	8,41
				Valor do BDI =>		7,12			Valor com BDI =>	42,13

7.8	Código	Banco	Descrição	Tipo	Und	Quant.	Valor Unit	Total		
Composição	89746	SINAPI	JOELHO 45 GRAUS, PVC, SERIE NORMAL, ESGOTO PREDIAL, DN 100 MM, JUNTA ELÁSTICA, FORNECIDO E INSTALADO EM RAMAL DE DESCARGA OU RAMAL DE ESGOTO SANITÁRIO. AF_08/2022	Instalações Prediais de Esgoto - Tubos e Conexões	UN	1,0000000	24,92	24,92		
Composição Auxiliar	88248	SINAPI	AUXILIAR DE ENCANADOR OU BOMBEIRO HIDRÁULICO COM ENCARGOS COMPLEMENTARES	Livro SINAPI: Cálculos e Parâmetros	H	0,1926000	24,67	4,75		
Composição Auxiliar	88267	SINAPI	ENCANADOR OU BOMBEIRO HIDRÁULICO COM ENCARGOS COMPLEMENTARES	Livro SINAPI: Cálculos e Parâmetros	H	0,1926000	33,34	6,42		
Insumo	00000301	SINAPI	ANEL BORRACHA PARA TUBO ESGOTO PREDIAL, DN 100 MM (NBR 5688)	Material	UN	2,0000000	2,38	4,76		
Insumo	00003528	SINAPI	JOELHO PVC, SOLDAVEL, PB, 45 GRAUS, DN 100 MM, PARA ESGOTO PREDIAL	Material	UN	1,0000000	6,49	6,49		
Insumo	00020078	SINAPI	PASTA LUBRIFICANTE PARA TUBOS E CONEXOES COM JUNTA ELÁSTICA, EMBALAGEM DE *400* GR (USO EM PVC, ACO, POLIETILENO E OUTROS)	Material	UN	0,1150000	21,77	2,50		
				MO sem LS =>		8,41	LS =>	0,00	MO com LS =>	8,41
				Valor do BDI =>		5,07			Valor com BDI =>	29,99

7.9	Código	Banco	Descrição	Tipo	Und	Quant.	Valor Unit	Total		
Composição	89732	SINAPI	JOELHO 45 GRAUS, PVC, SERIE NORMAL, ESGOTO PREDIAL, DN 50 MM, JUNTA ELÁSTICA, FORNECIDO E INSTALADO EM RAMAL DE DESCARGA OU RAMAL DE ESGOTO SANITÁRIO. AF_08/2022	Instalações Prediais de Esgoto - Tubos e Conexões	UN	1,0000000	14,44	14,44		
Composição Auxiliar	88248	SINAPI	AUXILIAR DE ENCANADOR OU BOMBEIRO HIDRÁULICO COM ENCARGOS COMPLEMENTARES	Livro SINAPI: Cálculos e Parâmetros	H	0,1379000	24,67	3,40		
Composição Auxiliar	88267	SINAPI	ENCANADOR OU BOMBEIRO HIDRÁULICO COM ENCARGOS COMPLEMENTARES	Livro SINAPI: Cálculos e Parâmetros	H	0,1379000	33,34	4,59		
Insumo	00000296	SINAPI	ANEL BORRACHA PARA TUBO ESGOTO PREDIAL, DN 50 MM (NBR 5688)	Material	UN	2,0000000	1,34	2,68		
Insumo	00003518	SINAPI	JOELHO PVC, SOLDAVEL, PB, 45 GRAUS, DN 50 MM, PARA ESGOTO PREDIAL	Material	UN	1,0000000	2,69	2,69		
Insumo	00020078	SINAPI	PASTA LUBRIFICANTE PARA TUBOS E CONEXOES COM JUNTA ELÁSTICA, EMBALAGEM DE *400* GR (USO EM PVC, ACO, POLIETILENO E OUTROS)	Material	UN	0,0500000	21,77	1,08		
				MO sem LS =>		6,02	LS =>	0,00	MO com LS =>	6,02
				Valor do BDI =>		2,93			Valor com BDI =>	17,37

7.10	Código	Banco	Descrição	Tipo	Und	Quant.	Valor Unit	Total		
Composição	89731	SINAPI	JOELHO 90 GRAUS, PVC, SERIE NORMAL, ESGOTO PREDIAL, DN 50 MM, JUNTA ELÁSTICA, FORNECIDO E INSTALADO EM RAMAL DE DESCARGA OU RAMAL DE ESGOTO SANITÁRIO. AF_08/2022	Instalações Prediais de Esgoto - Tubos e Conexões	UN	1,0000000	13,92	13,92		
Composição Auxiliar	88248	SINAPI	AUXILIAR DE ENCANADOR OU BOMBEIRO HIDRÁULICO COM ENCARGOS COMPLEMENTARES	Livro SINAPI: Cálculos e Parâmetros	H	0,1379000	24,67	3,40		
Composição Auxiliar	88267	SINAPI	ENCANADOR OU BOMBEIRO HIDRÁULICO COM ENCARGOS COMPLEMENTARES	Livro SINAPI: Cálculos e Parâmetros	H	0,1379000	33,34	4,59		
Insumo	00000296	SINAPI	ANEL BORRACHA PARA TUBO ESGOTO PREDIAL, DN 50 MM (NBR 5688)	Material	UN	2,0000000	1,34	2,68		
Insumo	00003526	SINAPI	JOELHO PVC, SOLDAVEL, PB, 90 GRAUS, DN 50 MM, PARA ESGOTO PREDIAL	Material	UN	1,0000000	2,17	2,17		
Insumo	00020078	SINAPI	PASTA LUBRIFICANTE PARA TUBOS E CONEXOES COM JUNTA ELÁSTICA, EMBALAGEM DE *400* GR (USO EM PVC, ACO, POLIETILENO E OUTROS)	Material	UN	0,0500000	21,77	1,08		
				MO sem LS =>		6,02	LS =>	0,00	MO com LS =>	6,02
				Valor do BDI =>		2,83			Valor com BDI =>	16,75

7.11	Código	Banco	Descrição	Tipo	Und	Quant.	Valor Unit	Total
Composição	KS2112	Próprio	Cópia da SBC (053508) - REDUCAO EXCENTRICA REDUX / SILENTIUM DN 100x50mm	53	UN	1,0000000	31,31	31,31
Composição Auxiliar	88267	SINAPI	ENCANADOR OU BOMBEIRO HIDRÁULICO COM ENCARGOS COMPLEMENTARES	Livro SINAPI: Cálculos e Parâmetros	H	0,3030000	33,34	10,10
Composição Auxiliar	88248	SINAPI	AUXILIAR DE ENCANADOR OU BOMBEIRO HIDRÁULICO COM ENCARGOS COMPLEMENTARES	Livro SINAPI: Cálculos e Parâmetros	H	0,3030000	24,67	7,47

PLANILHA ORÇAMENTÁRIA ANALÍTICA

Insumo	042433	SBC	REDUÇÃO EXCÊNTRICA ESGOTO REDUX 100x50mm TIGRE	Material	UN	1,0000000	7,81	7,81		
Insumo	00020078	SINAPI	PASTA LUBRIFICANTE PARA TUBOS E CONEXOES COM JUNTA ELÁSTICA, EMBALAGEM DE *400* GR (USO EM PVC, ACO, POLIETILENO E OUTROS)	Material	UN	0,0633000	21,77	1,37		
Insumo	00000299	SINAPI	ANEL BORRACHA, DN 100 MM, PARA TUBO SERIE REFORCADA ESGOTO PREDIAL	Material	UN	1,0000000	2,79	2,79		
Insumo	00020085	SINAPI	ANEL BORRACHA, DN 50 MM, PARA TUBO SERIE REFORCADA ESGOTO PREDIAL	Material	UN	1,0000000	1,77	1,77		
				MO sem LS =>		13,25	LS =>	0,00	MO com LS =>	13,25
				Valor do BDI =>		6,37			Valor com BDI =>	37,68

<b>7.12</b>	<b>Código</b>	<b>Banco</b>	<b>Descrição</b>	<b>Tipo</b>	<b>Und</b>	<b>Quant.</b>	<b>Valor Unit</b>	<b>Total</b>		
Composição	KS2113	Próprio	Cópia da ORSE (9377) - Tubo pvc rígido soldavel, serie reforçada, p/esgoto e aguas pluviais, d= 100mm 4"	107	m	1,0000000	49,02	49,02		
Composição Auxiliar	88267	SINAPI	ENCANADOR OU BOMBEIRO HIDRÁULICO COM ENCARGOS COMPLEMENTARES	Livro SINAPI: Cálculos e Parâmetros	H	0,4800000	33,34	16,00		
Composição Auxiliar	88248	SINAPI	AUXILIAR DE ENCANADOR OU BOMBEIRO HIDRÁULICO COM ENCARGOS COMPLEMENTARES	Livro SINAPI: Cálculos e Parâmetros	H	0,4800000	24,67	11,84		
Insumo	00009841/SIN API	ORSE	Tubo pvc, serie r, dn 100 mm, para esgoto ou aguas pluviais predial (nbr 5688)	Material	m	1,0100000	20,95	21,15		
Insumo	00020083	SINAPI	SOLUCAO PREPARADORA / LIMPADORA PARA PVC, FRASCO COM 1000 CM3	Material	UN	0,0002000	59,75	0,01		
Insumo	138	ORSE	Adesivo pvc em frasco de 850 gramas	Material	kg	0,0005000	56,86	0,02		
				MO sem LS =>		20,99	LS =>	0,00	MO com LS =>	20,99
				Valor do BDI =>		9,97			Valor com BDI =>	58,99

<b>7.13</b>	<b>Código</b>	<b>Banco</b>	<b>Descrição</b>	<b>Tipo</b>	<b>Und</b>	<b>Quant.</b>	<b>Valor Unit</b>	<b>Total</b>		
Composição	KS2114	Próprio	Cópia da ORSE (9390) - Tubo pvc rígido soldável, serie reforçada, p/esgoto e aguas pluviais, d = 50mm 2"	107	m	1,0000000	27,09	27,09		
Composição Auxiliar	88267	SINAPI	ENCANADOR OU BOMBEIRO HIDRÁULICO COM ENCARGOS COMPLEMENTARES	Livro SINAPI: Cálculos e Parâmetros	H	0,3000000	33,34	10,00		
Composição Auxiliar	88248	SINAPI	AUXILIAR DE ENCANADOR OU BOMBEIRO HIDRÁULICO COM ENCARGOS COMPLEMENTARES	Livro SINAPI: Cálculos e Parâmetros	H	0,3000000	24,67	7,40		
Insumo	00020068/SIN API	ORSE	Tubo pvc, serie r, dn 50 mm, para esgoto ou aguas pluviais predial (nbr 5688)	Material	m	1,0100000	9,57	9,66		
Insumo	138	ORSE	Adesivo pvc em frasco de 850 gramas	Material	kg	0,0005000	56,86	0,02		
Insumo	00020083	SINAPI	SOLUCAO PREPARADORA / LIMPADORA PARA PVC, FRASCO COM 1000 CM3	Material	UN	0,0002000	59,75	0,01		
				MO sem LS =>		13,12	LS =>	0,00	MO com LS =>	13,12
				Valor do BDI =>		5,51			Valor com BDI =>	32,60

<b>7.14</b>	<b>Código</b>	<b>Banco</b>	<b>Descrição</b>	<b>Tipo</b>	<b>Und</b>	<b>Quant.</b>	<b>Valor Unit</b>	<b>Total</b>		
Composição	89802	SINAPI	JOELHO 45 GRAUS, PVC, SERIE NORMAL, ESGOTO PREDIAL, DN 50 MM, JUNTA ELÁSTICA, FORNECIDO E INSTALADO EM PRUMADA DE ESGOTO SANITÁRIO OU VENTILAÇÃO. AF_08/2022	Instalações Prediais de Esgoto - Tubos e Conexões	UN	1,0000000	8,43	8,43		
Composição Auxiliar	88248	SINAPI	AUXILIAR DE ENCANADOR OU BOMBEIRO HIDRÁULICO COM ENCARGOS COMPLEMENTARES	Livro SINAPI: Cálculos e Parâmetros	H	0,0343000	24,67	0,84		
Composição Auxiliar	88267	SINAPI	ENCANADOR OU BOMBEIRO HIDRÁULICO COM ENCARGOS COMPLEMENTARES	Livro SINAPI: Cálculos e Parâmetros	H	0,0343000	33,34	1,14		
Insumo	00000296	SINAPI	ANEL BORRACHA PARA TUBO ESGOTO PREDIAL, DN 50 MM (NBR 5688)	Material	UN	2,0000000	1,34	2,68		
Insumo	00003518	SINAPI	JOELHO PVC, SOLDAVEL, PB, 45 GRAUS, DN 50 MM, PARA ESGOTO PREDIAL	Material	UN	1,0000000	2,69	2,69		
Insumo	00020078	SINAPI	PASTA LUBRIFICANTE PARA TUBOS E CONEXOES COM JUNTA ELÁSTICA, EMBALAGEM DE *400* GR (USO EM PVC, ACO, POLIETILENO E OUTROS)	Material	UN	0,0500000	21,77	1,08		
				MO sem LS =>		1,49	LS =>	0,00	MO com LS =>	1,49
				Valor do BDI =>		1,71			Valor com BDI =>	10,14

<b>7.15</b>	<b>Código</b>	<b>Banco</b>	<b>Descrição</b>	<b>Tipo</b>	<b>Und</b>	<b>Quant.</b>	<b>Valor Unit</b>	<b>Total</b>		
Composição	89801	SINAPI	JOELHO 90 GRAUS, PVC, SERIE NORMAL, ESGOTO PREDIAL, DN 50 MM, JUNTA ELÁSTICA, FORNECIDO E INSTALADO EM PRUMADA DE ESGOTO SANITÁRIO OU VENTILAÇÃO. AF_08/2022	Instalações Prediais de Esgoto - Tubos e Conexões	UN	1,0000000	7,91	7,91		
Composição Auxiliar	88248	SINAPI	AUXILIAR DE ENCANADOR OU BOMBEIRO HIDRÁULICO COM ENCARGOS COMPLEMENTARES	Livro SINAPI: Cálculos e Parâmetros	H	0,0343000	24,67	0,84		
Composição Auxiliar	88267	SINAPI	ENCANADOR OU BOMBEIRO HIDRÁULICO COM ENCARGOS COMPLEMENTARES	Livro SINAPI: Cálculos e Parâmetros	H	0,0343000	33,34	1,14		
Insumo	00000296	SINAPI	ANEL BORRACHA PARA TUBO ESGOTO PREDIAL, DN 50 MM (NBR 5688)	Material	UN	2,0000000	1,34	2,68		
Insumo	00003526	SINAPI	JOELHO PVC, SOLDAVEL, PB, 90 GRAUS, DN 50 MM, PARA ESGOTO PREDIAL	Material	UN	1,0000000	2,17	2,17		
Insumo	00020078	SINAPI	PASTA LUBRIFICANTE PARA TUBOS E CONEXOES COM JUNTA ELÁSTICA, EMBALAGEM DE *400* GR (USO EM PVC, ACO, POLIETILENO E OUTROS)	Material	UN	0,0500000	21,77	1,08		
				MO sem LS =>		1,49	LS =>	0,00	MO com LS =>	1,49
				Valor do BDI =>		1,60			Valor com BDI =>	9,51

<b>7.16</b>	<b>Código</b>	<b>Banco</b>	<b>Descrição</b>	<b>Tipo</b>	<b>Und</b>	<b>Quant.</b>	<b>Valor Unit</b>	<b>Total</b>		
Composição	104348	SINAPI	TERMINAL DE VENTILAÇÃO, PVC, SÉRIE NORMAL, ESGOTO PREDIAL, DN 50 MM, JUNTA SOLDÁVEL, FORNECIDO E INSTALADO EM PRUMADA DE ESGOTO SANITÁRIO OU VENTILAÇÃO. AF_08/2022	Instalações Prediais de Esgoto - Tubos e Conexões	UN	1,0000000	8,19	8,19		
Composição Auxiliar	88248	SINAPI	AUXILIAR DE ENCANADOR OU BOMBEIRO HIDRÁULICO COM ENCARGOS COMPLEMENTARES	Livro SINAPI: Cálculos e Parâmetros	H	0,0114000	24,67	0,28		
Composição Auxiliar	88267	SINAPI	ENCANADOR OU BOMBEIRO HIDRÁULICO COM ENCARGOS COMPLEMENTARES	Livro SINAPI: Cálculos e Parâmetros	H	0,0114000	33,34	0,38		
Insumo	00000122	SINAPI	ADESIVO PLASTICO PARA PVC, FRASCO COM *850* GR	Material	UN	0,0073000	52,74	0,38		
Insumo	00020083	SINAPI	SOLUCAO PREPARADORA / LIMPADORA PARA PVC, FRASCO COM 1000 CM3	Material	UN	0,0110000	59,75	0,65		
Insumo	00038383	SINAPI	LIXA D'AGUA EM FOLHA, COR PRETA, GRAO 100	Material	UN	0,0080000	1,63	0,01		
Insumo	00039319	SINAPI	TERMINAL DE VENTILACAO, 50 MM, SERIE NORMAL, ESGOTO PREDIAL	Material	UN	1,0000000	6,49	6,49		
				MO sem LS =>		0,48	LS =>	0,00	MO com LS =>	0,48
				Valor do BDI =>		1,66			Valor com BDI =>	9,85

**PLANILHA ORÇAMENTÁRIA ANALÍTICA**

	Código	Banco	Descrição	Tipo	Und	Quant.	Valor Unit	Total	
7.17									
Composição	89825	SINAPI	TE, PVC, SERIE NORMAL, ESGOTO PREDIAL, DN 50 X 50 MM, JUNTA ELÁSTICA, FORNECIDO E INSTALADO EM PRUMADA DE ESGOTO SANITÁRIO OU VENTILAÇÃO. AF_08/2022	Instalações Prediais de Esgoto - Tubos e Conexões	UN	1,0000000	13,63	13,63	
Composição Auxiliar	88248	SINAPI	AUXILIAR DE ENCANADOR OU BOMBEIRO HIDRÁULICO COM ENCARGOS COMPLEMENTARES	Livro SINAPI: Cálculos e Parâmetros	H	0,0457000	24,67	1,12	
Composição Auxiliar	88267	SINAPI	ENCANADOR OU BOMBEIRO HIDRÁULICO COM ENCARGOS COMPLEMENTARES	Livro SINAPI: Cálculos e Parâmetros	H	0,0457000	33,34	1,52	
Insumo	00000296	SINAPI	ANEL BORRACHA PARA TUBO ESGOTO PREDIAL, DN 50 MM (NBR 5688)	Material	UN	3,0000000	1,34	4,02	
Insumo	00007097	SINAPI	TE SANITARIO, PVC, DN 50 X 50 MM, SERIE NORMAL, PARA ESGOTO PREDIAL	Material	UN	1,0000000	5,34	5,34	
Insumo	00020078	SINAPI	PASTA LUBRIFICANTE PARA TUBOS E CONEXOES COM JUNTA ELÁSTICA, EMBALAGEM DE *400* GR (USO EM PVC, ACO, POLIETILENO E OUTROS)	Material	UN	0,0750000	21,77	1,63	
				MO sem LS =>	1,99	LS =>	0,00	MO com LS =>	1,99
				Valor do BDI =>	2,77			Valor com BDI =>	16,40

	Código	Banco	Descrição	Tipo	Und	Quant.	Valor Unit	Total	
7.18									
Composição	89353	SINAPI	REGISTRO DE GAVETA BRUTO, LATÃO, ROSCÁVEL, 3/4" - FORNECIMENTO E INSTALAÇÃO. AF_08/2021	Válvulas e Registros para Sistemas Prediais	UN	1,0000000	35,31	35,31	
Composição Auxiliar	88248	SINAPI	AUXILIAR DE ENCANADOR OU BOMBEIRO HIDRÁULICO COM ENCARGOS COMPLEMENTARES	Livro SINAPI: Cálculos e Parâmetros	H	0,1102000	24,67	2,71	
Composição Auxiliar	88267	SINAPI	ENCANADOR OU BOMBEIRO HIDRÁULICO COM ENCARGOS COMPLEMENTARES	Livro SINAPI: Cálculos e Parâmetros	H	0,1102000	33,34	3,67	
Insumo	00003148	SINAPI	FITA VEDA ROSCA, EM PTFE, ROLO DE 18 MM X 50 M (L X C)	Material	UN	0,0106000	12,29	0,13	
Insumo	00006016	SINAPI	REGISTRO GAVETA BRUTO EM LATAO FORJADO, BITOLA 3/4"	Material	UN	1,0000000	28,80	28,80	
				MO sem LS =>	4,81	LS =>	0,00	MO com LS =>	4,81
				Valor do BDI =>	7,18			Valor com BDI =>	42,49

	Código	Banco	Descrição	Tipo	Und	Quant.	Valor Unit	Total	
7.19									
Composição	89987	SINAPI	REGISTRO DE GAVETA BRUTO, LATÃO, ROSCÁVEL, 3/4", COM ACABAMENTO E CANOPLA CROMADOS - FORNECIMENTO E INSTALAÇÃO. AF_08/2021	Válvulas e Registros para Sistemas Prediais	UN	1,0000000	83,21	83,21	
Composição Auxiliar	88248	SINAPI	AUXILIAR DE ENCANADOR OU BOMBEIRO HIDRÁULICO COM ENCARGOS COMPLEMENTARES	Livro SINAPI: Cálculos e Parâmetros	H	0,2212000	24,67	5,45	
Composição Auxiliar	88267	SINAPI	ENCANADOR OU BOMBEIRO HIDRÁULICO COM ENCARGOS COMPLEMENTARES	Livro SINAPI: Cálculos e Parâmetros	H	0,2212000	33,34	7,37	
Insumo	00003148	SINAPI	FITA VEDA ROSCA, EM PTFE, ROLO DE 18 MM X 50 M (L X C)	Material	UN	0,0106000	12,29	0,13	
Insumo	00006005	SINAPI	REGISTRO GAVETA COM ACABAMENTO E CANOPLA CROMADOS, SIMPLES, BITOLA 3/4"	Material	UN	1,0000000	70,26	70,26	
				MO sem LS =>	9,66	LS =>	0,00	MO com LS =>	9,66
				Valor do BDI =>	16,93			Valor com BDI =>	100,14

	Código	Banco	Descrição	Tipo	Und	Quant.	Valor Unit	Total	
7.20									
Composição	86884	SINAPI	ENGATE FLEXÍVEL EM PLÁSTICO BRANCO, 1/2" X 30CM - FORNECIMENTO E INSTALAÇÃO. AF_02/2026	Louças e Metais	UN	1,0000000	10,13	10,13	
Composição Auxiliar	88267	SINAPI	ENCANADOR OU BOMBEIRO HIDRÁULICO COM ENCARGOS COMPLEMENTARES	Livro SINAPI: Cálculos e Parâmetros	H	0,1503354	33,34	5,01	
Composição Auxiliar	88316	SINAPI	SERVENTE COM ENCARGOS COMPLEMENTARES	Livro SINAPI: Cálculos e Parâmetros	H	0,0577045	24,12	1,39	
Insumo	00003146	SINAPI	FITA VEDA ROSCA, EM PTFE, ROLO DE 18 MM X 10 M (L X C)	Material	UN	0,0210000	3,13	0,06	
Insumo	00006141	SINAPI	ENGATE/RABICHO FLEXIVEL PLASTICO (PVC OU ABS) BRANCO 1/2" X 30 CM	Material	UN	1,0000000	3,67	3,67	
				MO sem LS =>	4,90	LS =>	0,00	MO com LS =>	4,90
				Valor do BDI =>	2,06			Valor com BDI =>	12,19

	Código	Banco	Descrição	Tipo	Und	Quant.	Valor Unit	Total	
7.21									
Composição	89383	SINAPI	ADAPTADOR CURTO COM BOLSA E ROSCA PARA REGISTRO, PVC, SOLDÁVEL, DN 25MM X 3/4, INSTALADO EM RAMAL OU SUB-RAMAL DE ÁGUA - FORNECIMENTO E INSTALAÇÃO. AF_06/2022	Instalações Prediais de Água Fria em PVC	UN	1,0000000	6,90	6,90	
Composição Auxiliar	88248	SINAPI	AUXILIAR DE ENCANADOR OU BOMBEIRO HIDRÁULICO COM ENCARGOS COMPLEMENTARES	Livro SINAPI: Cálculos e Parâmetros	H	0,0944000	24,67	2,32	
Composição Auxiliar	88267	SINAPI	ENCANADOR OU BOMBEIRO HIDRÁULICO COM ENCARGOS COMPLEMENTARES	Livro SINAPI: Cálculos e Parâmetros	H	0,0944000	33,34	3,14	
Insumo	00000065	SINAPI	ADAPTADOR PVC SOLDAVEL CURTO COM BOLSA E ROSCA, 25 MM X 3/4", PARA AGUA FRIA	Material	UN	1,0000000	0,67	0,67	
Insumo	00000122	SINAPI	ADESIVO PLASTICO PARA PVC, FRASCO COM *850* GR	Material	UN	0,0059000	52,74	0,31	
Insumo	00020083	SINAPI	SOLUCAO PREPARADORA / LIMPADORA PARA PVC, FRASCO COM 1000 CM3	Material	UN	0,0070000	59,75	0,41	
Insumo	00038383	SINAPI	LIXA D'AGUA EM FOLHA, COR PRETA, GRAO 100	Material	UN	0,0315000	1,63	0,05	
				MO sem LS =>	4,12	LS =>	0,00	MO com LS =>	4,12
				Valor do BDI =>	1,40			Valor com BDI =>	8,30

	Código	Banco	Descrição	Tipo	Und	Quant.	Valor Unit	Total	
7.22									
Composição	89489	SINAPI	CURVA 90 GRAUS, PVC, SOLDÁVEL, DN 25MM, INSTALADO EM PRUMADA DE ÁGUA - FORNECIMENTO E INSTALAÇÃO. AF_06/2022	Instalações Prediais de Água Fria em PVC	UN	1,0000000	7,19	7,19	
Composição Auxiliar	88248	SINAPI	AUXILIAR DE ENCANADOR OU BOMBEIRO HIDRÁULICO COM ENCARGOS COMPLEMENTARES	Livro SINAPI: Cálculos e Parâmetros	H	0,0706000	24,67	1,74	
Composição Auxiliar	88267	SINAPI	ENCANADOR OU BOMBEIRO HIDRÁULICO COM ENCARGOS COMPLEMENTARES	Livro SINAPI: Cálculos e Parâmetros	H	0,0706000	33,34	2,35	
Insumo	00000122	SINAPI	ADESIVO PLASTICO PARA PVC, FRASCO COM *850* GR	Material	UN	0,0071000	52,74	0,37	
Insumo	00001956	SINAPI	CURVA DE PVC 90 GRAUS, SOLDAVEL, 25 MM, COR MARROM, PARA AGUA FRIA PREDIAL	Material	UN	1,0000000	2,25	2,25	
Insumo	00020083	SINAPI	SOLUCAO PREPARADORA / LIMPADORA PARA PVC, FRASCO COM 1000 CM3	Material	UN	0,0080000	59,75	0,47	
Insumo	00038383	SINAPI	LIXA D'AGUA EM FOLHA, COR PRETA, GRAO 100	Material	UN	0,0108000	1,63	0,01	
				MO sem LS =>	3,08	LS =>	0,00	MO com LS =>	3,08
				Valor do BDI =>	1,46			Valor com BDI =>	8,65

	Código	Banco	Descrição	Tipo	Und	Quant.	Valor Unit	Total
7.23								
Composição	89362	SINAPI	JOELHO 90 GRAUS, PVC, SOLDÁVEL, DN 25MM, INSTALADO EM RAMAL OU SUB-RAMAL DE ÁGUA - FORNECIMENTO E INSTALAÇÃO. AF_06/2022	Instalações Prediais de Água Fria em PVC	UN	1,0000000	10,24	10,24

PLANILHA ORÇAMENTÁRIA ANALÍTICA

Composição Auxiliar	88248	SINAPI	AUXILIAR DE ENCANADOR OU BOMBEIRO HIDRÁULICO COM ENCARGOS COMPLEMENTARES	Livro SINAPI: Cálculos e Parâmetros	H	0,1520000	24,67	3,74		
Composição Auxiliar	88267	SINAPI	ENCANADOR OU BOMBEIRO HIDRÁULICO COM ENCARGOS COMPLEMENTARES	Livro SINAPI: Cálculos e Parâmetros	H	0,1520000	33,34	5,06		
Insumo	0000122	SINAPI	ADESIVO PLASTICO PARA PVC, FRASCO COM *850* GR	Material	UN	0,0071000	52,74	0,37		
Insumo	00003529	SINAPI	JOELHO PVC, SOLDAVEL, 90 GRAUS, 25 MM, COR MARROM, PARA AGUA FRIA PREDIAL	Material	UN	1,0000000	0,55	0,55		
Insumo	00020083	SINAPI	SOLUCAO PREPARADORA / LIMPADORA PARA PVC, FRASCO COM 1000 CM3	Material	UN	0,0080000	59,75	0,47		
Insumo	00038383	SINAPI	LIXA D'AGUA EM FOLHA, COR PRETA, GRAO 100	Material	UN	0,0338000	1,63	0,05		
				MO sem LS =>		6,64	LS =>	0,00	MO com LS =>	6,64
				Valor do BDI =>		2,08			Valor com BDI =>	12,32

<b>7.24</b>	<b>Código</b>	<b>Banco</b>	<b>Descrição</b>	<b>Tipo</b>	<b>Und</b>	<b>Quant.</b>	<b>Valor Unit</b>	<b>Total</b>		
Composição	KS2116	Próprio	Copia da ORSE (1028) - Tubo pvc rígido soldável marrom p/ água, d = 25 mm (3/4")	100	m	1,0000000	10,21	10,21		
Composição Auxiliar	88267	SINAPI	ENCANADOR OU BOMBEIRO HIDRÁULICO COM ENCARGOS COMPLEMENTARES	Livro SINAPI: Cálculos e Parâmetros	H	0,1200000	33,34	4,00		
Composição Auxiliar	88316	SINAPI	SERVENTE COM ENCARGOS COMPLEMENTARES	Livro SINAPI: Cálculos e Parâmetros	H	0,1200000	24,12	2,89		
Insumo	00009868/SIN API	ORSE	Tubo pvc, soldavel, de 25 mm, agua fria (nbr-5648)	Material	m	1,0100000	3,27	3,30		
Insumo	00020083	SINAPI	SOLUCAO PREPARADORA / LIMPADORA PARA PVC, FRASCO COM 1000 CM3	Material	UN	0,0002000	59,75	0,01		
Insumo	138	ORSE	Adesivo pvc em frasco de 850 gramas	Material	kg	0,0002000	56,86	0,01		
				MO sem LS =>		5,14	LS =>	0,00	MO com LS =>	5,14
				Valor do BDI =>		2,07			Valor com BDI =>	12,28

<b>7.25</b>	<b>Código</b>	<b>Banco</b>	<b>Descrição</b>	<b>Tipo</b>	<b>Und</b>	<b>Quant.</b>	<b>Valor Unit</b>	<b>Total</b>		
Composição	KS2116	Próprio	Copia da ORSE (1168) - Tê 90° de pvc rígido soldável, marrom diâm = 25mm - água fria	100	un	1,0000000	12,55	12,55		
Composição Auxiliar	88267	SINAPI	ENCANADOR OU BOMBEIRO HIDRÁULICO COM ENCARGOS COMPLEMENTARES	Livro SINAPI: Cálculos e Parâmetros	H	0,1900000	33,34	6,33		
Composição Auxiliar	88316	SINAPI	SERVENTE COM ENCARGOS COMPLEMENTARES	Livro SINAPI: Cálculos e Parâmetros	H	0,1900000	24,12	4,58		
Insumo	138	ORSE	Adesivo pvc em frasco de 850 gramas	Material	kg	0,0090000	56,86	0,51		
Insumo	00020083	SINAPI	SOLUCAO PREPARADORA / LIMPADORA PARA PVC, FRASCO COM 1000 CM3	Material	UN	0,0040000	59,75	0,23		
Insumo	00007139	SINAPI	TE SOLDAVEL, PVC, 90 GRAUS, 25 MM, PARA AGUA FRIA PREDIAL (NBR 5648)	Material	UN	1,0000000	0,90	0,90		
				MO sem LS =>		8,14	LS =>	0,00	MO com LS =>	8,14
				Valor do BDI =>		2,55			Valor com BDI =>	15,10

<b>7.26</b>	<b>Código</b>	<b>Banco</b>	<b>Descrição</b>	<b>Tipo</b>	<b>Und</b>	<b>Quant.</b>	<b>Valor Unit</b>	<b>Total</b>		
Composição	89366	SINAPI	JOELHO 90 GRAUS COM BUCHA DE LATÃO, PVC, SOLDAVEL, DN 25MM, X 3/4 INSTALADO EM RAMAL OU SUB-RAMAL DE AGUA - FORNECIMENTO E INSTALAÇÃO. AF_06/2022	Instalações Prediais de Água Fria em PVC	UN	1,0000000	15,06	15,06		
Composição Auxiliar	88248	SINAPI	AUXILIAR DE ENCANADOR OU BOMBEIRO HIDRÁULICO COM ENCARGOS COMPLEMENTARES	Livro SINAPI: Cálculos e Parâmetros	H	0,1416000	24,67	3,49		
Composição Auxiliar	88267	SINAPI	ENCANADOR OU BOMBEIRO HIDRÁULICO COM ENCARGOS COMPLEMENTARES	Livro SINAPI: Cálculos e Parâmetros	H	0,1416000	33,34	4,72		
Insumo	0000122	SINAPI	ADESIVO PLASTICO PARA PVC, FRASCO COM *850* GR	Material	UN	0,0059000	52,74	0,31		
Insumo	00003524	SINAPI	JOELHO PVC, SOLDAVEL, COM BUCHA DE LATAO, 90 GRAUS, 25 MM X 3/4", PARA AGUA FRIA PREDIAL	Material	UN	1,0000000	6,08	6,08		
Insumo	00020083	SINAPI	SOLUCAO PREPARADORA / LIMPADORA PARA PVC, FRASCO COM 1000 CM3	Material	UN	0,0070000	59,75	0,41		
Insumo	00038383	SINAPI	LIXA D'AGUA EM FOLHA, COR PRETA, GRAO 100	Material	UN	0,0338000	1,63	0,05		
				MO sem LS =>		6,19	LS =>	0,00	MO com LS =>	6,19
				Valor do BDI =>		3,06			Valor com BDI =>	18,12

<b>7.27</b>	<b>Código</b>	<b>Banco</b>	<b>Descrição</b>	<b>Tipo</b>	<b>Und</b>	<b>Quant.</b>	<b>Valor Unit</b>	<b>Total</b>		
Composição	90373	SINAPI	JOELHO 90 GRAUS COM BUCHA DE LATÃO, PVC, SOLDAVEL, DN 25MM, X 1/2 INSTALADO EM RAMAL OU SUB-RAMAL DE AGUA - FORNECIMENTO E INSTALAÇÃO. AF_06/2022	Instalações Prediais de Água Fria em PVC	UN	1,0000000	12,41	12,41		
Composição Auxiliar	88248	SINAPI	AUXILIAR DE ENCANADOR OU BOMBEIRO HIDRÁULICO COM ENCARGOS COMPLEMENTARES	Livro SINAPI: Cálculos e Parâmetros	H	0,1312000	24,67	3,23		
Composição Auxiliar	88267	SINAPI	ENCANADOR OU BOMBEIRO HIDRÁULICO COM ENCARGOS COMPLEMENTARES	Livro SINAPI: Cálculos e Parâmetros	H	0,1312000	33,34	4,37		
Insumo	0000122	SINAPI	ADESIVO PLASTICO PARA PVC, FRASCO COM *850* GR	Material	UN	0,0059000	52,74	0,31		
Insumo	00020083	SINAPI	SOLUCAO PREPARADORA / LIMPADORA PARA PVC, FRASCO COM 1000 CM3	Material	UN	0,0070000	59,75	0,41		
Insumo	00020147	SINAPI	JOELHO PVC, SOLDAVEL, COM BUCHA DE LATAO, 90 GRAUS, 25 MM X 1/2", PARA AGUA FRIA PREDIAL	Material	UN	1,0000000	4,04	4,04		
Insumo	00038383	SINAPI	LIXA D'AGUA EM FOLHA, COR PRETA, GRAO 100	Material	UN	0,0315000	1,63	0,05		
				MO sem LS =>		5,73	LS =>	0,00	MO com LS =>	5,73
				Valor do BDI =>		2,52			Valor com BDI =>	14,93

<b>7.28</b>	<b>Código</b>	<b>Banco</b>	<b>Descrição</b>	<b>Tipo</b>	<b>Und</b>	<b>Quant.</b>	<b>Valor Unit</b>	<b>Total</b>		
Composição	102608	SINAPI	CAIXA D'ÁGUA EM POLIETILENO, 1500 LITROS - FORNECIMENTO E INSTALAÇÃO. AF_06/2021	Caixas de Água para Edificações	UN	1,0000000	790,28	790,28		
Composição Auxiliar	88248	SINAPI	AUXILIAR DE ENCANADOR OU BOMBEIRO HIDRÁULICO COM ENCARGOS COMPLEMENTARES	Livro SINAPI: Cálculos e Parâmetros	H	0,2008000	24,67	4,95		
Composição Auxiliar	88267	SINAPI	ENCANADOR OU BOMBEIRO HIDRÁULICO COM ENCARGOS COMPLEMENTARES	Livro SINAPI: Cálculos e Parâmetros	H	0,2008000	33,34	6,69		
Insumo	00034639	SINAPI	CAIXA D'AGUA / RESERVATORIO EM POLIETILENO, 1500 LITROS, COM TAMPA	Material	UN	1,0000000	778,64	778,64		
				MO sem LS =>		8,78	LS =>	0,00	MO com LS =>	8,78
				Valor do BDI =>		160,82			Valor com BDI =>	951,10

<b>8.1</b>	<b>Código</b>	<b>Banco</b>	<b>Descrição</b>	<b>Tipo</b>	<b>Und</b>	<b>Quant.</b>	<b>Valor Unit</b>	<b>Total</b>
------------	---------------	--------------	------------------	-------------	------------	---------------	-------------------	--------------



Teodoro Sampaio

**PLANILHA ORÇAMENTÁRIA ANALÍTICA**

Composição	KS2124	Próprio	Cópia da SINAPI (93442) - BANCADA DE GRANITO CINZA POLIDO 150 X 60 CM, COM CUBA DE EMBUTIR DE AÇO, VÁLVULA AMERICANA E SIFÃO TIPO GARRAFA EM METAL, ENGATE FLEXÍVEL 30 CM, TORNEIRA CROMADA, DE MESA, 1/2" OU 3/4", PARA PIA COZINHA, PADRÃO ALTO - FORNEC. E INSTALAÇÃO. AF_02/2026	Louças e Metais	UN	1,0000000	1.108,02	1.108,02		
Composição Auxiliar	86936	SINAPI	CUBA DE EMBUTIR DE AÇO INOXIDÁVEL MÉDIA, INCLUSO VÁLVULA TIPO AMERICANA E SIFÃO TIPO GARRAFA EM METAL CROMADO - FORNECIMENTO E INSTALAÇÃO. AF_02/2026	Louças e Metais	UN	1,0000000	327,09	327,09		
Composição Auxiliar	86909	SINAPI	TORNEIRA CROMADA TUBO MÓVEL, DE MESA, 1/2" OU 3/4", PARA PIA DE COZINHA, PADRÃO ALTO - FORNECIMENTO E INSTALAÇÃO. AF_02/2026	Louças e Metais	UN	1,0000000	102,86	102,86		
Composição Auxiliar	86884	SINAPI	ENGATE FLEXÍVEL EM PLÁSTICO BRANCO, 1/2" X 30CM - FORNECIMENTO E INSTALAÇÃO. AF_02/2026	Louças e Metais	UN	1,0000000	10,13	10,13		
Composição Auxiliar	86889	SINAPI	BANCADA DE GRANITO CINZA POLIDO, DE 1,50 X 0,60 M, PARA PIA DE COZINHA - FORNECIMENTO E INSTALAÇÃO. AF_02/2026	Louças e Metais	UN	1,0000000	557,23	557,23		
Insumo	00045334	SINAPI	FURO PARA TORNEIRA OU OUTROS ACESSÓRIOS EM BANCADA DE MARMORE/ GRANITO OU OUTRO TIPO DE PEDRA NATURAL	Serviços	UN	1,0000000	14,44	14,44		
Insumo	00045333	SINAPI	ABERTURA PARA ENCAIXE DE CUBA OU LAVATORIO EM BANCADA DE MARMORE/ GRANITO OU OUTRO TIPO DE PEDRA NATURAL	Serviços	UN	1,0000000	96,27	96,27		
				MO sem LS =>		100,31	LS =>	0,00	MO com LS =>	100,31
				Valor do BDI =>		225,48			Valor com BDI =>	1.333,50

8.2	Código	Banco	Descrição	Tipo	Und	Quant.	Valor Unit	Total		
Composição	86889	SINAPI	BANCADA DE GRANITO CINZA POLIDO, DE 1,50 X 0,60 M, PARA PIA DE COZINHA - FORNECIMENTO E INSTALAÇÃO. AF_02/2026	Louças e Metais	UN	1,0000000	557,23	557,23		
Composição Auxiliar	88274	SINAPI	MARMORISTA/GRAITEIRO COM ENCARGOS COMPLEMENTARES	Livro SINAPI: Cálculos e Parâmetros	H	1,5484571	33,58	51,99		
Composição Auxiliar	88316	SINAPI	SERVEENTE COM ENCARGOS COMPLEMENTARES	Livro SINAPI: Cálculos e Parâmetros	H	1,2559656	24,12	30,29		
Insumo	00004823	SINAPI	MASSA PLASTICA PARA MARMORE/GRANITO	Material	KG	0,5227200	34,95	18,26		
Insumo	00007568	SINAPI	BUCHA DE NYLON SEM ABA S10, COM PARAFUSO DE 6,10 X 65 MM EM AÇO ZINCADO COM ROSCA SOBERBA, CABECA CHATA E FENDA PHILLIPS	Material	UN	6,0000000	0,48	2,88		
Insumo	00011795	SINAPI	GRANITO PARA BANCADA, POLIDO, TIPO ANDORINHA/ QUARTZ/ CASTELO/ CORUMBA OU OUTROS EQUIVALENTES DA REGIAO, E= *2,5* CM	Material	m²	1,0050000	408,88	410,92		
Insumo	00037329	SINAPI	REJUNTE EPOXI, QUALQUER COR	Material	KG	0,0585000	87,39	5,11		
Insumo	00037591	SINAPI	SUPORTE MAO-FRANCESA EM AÇO, ABAS IGUAIS 40 CM, CAPACIDADE MINIMA 70 KG, BRANCO	Material	UN	2,0000000	18,89	37,78		
				MO sem LS =>		61,44	LS =>	0,00	MO com LS =>	61,44
				Valor do BDI =>		113,39			Valor com BDI =>	670,62

8.3	Código	Banco	Descrição	Tipo	Und	Quant.	Valor Unit	Total		
Composição	100870	SINAPI	BARRA DE APOIO RETA, EM ALUMÍNIO, COMPRIMENTO 60 CM, FIXADA NA PAREDE - FORNECIMENTO E INSTALAÇÃO. AF_02/2026	Louças e Metais	UN	1,0000000	215,50	215,50		
Composição Auxiliar	88267	SINAPI	ENCANADOR OU BOMBEIRO HIDRÁULICO COM ENCARGOS COMPLEMENTARES	Livro SINAPI: Cálculos e Parâmetros	H	1,1284140	33,34	37,62		
Composição Auxiliar	88316	SINAPI	SERVEENTE COM ENCARGOS COMPLEMENTARES	Livro SINAPI: Cálculos e Parâmetros	H	0,4331286	24,12	10,44		
Insumo	00004351	SINAPI	PARAFUSO NIQUELADO 3 1/2" COM ACABAMENTO CROMADO PARA FIXAR PEÇA SANITARIA, INCLUI PORCA CEGA, ARRUELA E BUCHA DE NYLON TAMANHO S-8	Material	UN	6,0000000	13,12	78,72		
Insumo	00036218	SINAPI	BARRA DE APOIO RETA, EM ALUMINIO, COMPRIMENTO 60CM, DIAMETRO MINIMO 3 CM	Material	UN	1,0000000	88,72	88,72		
				MO sem LS =>		36,80	LS =>	0,00	MO com LS =>	36,80
				Valor do BDI =>		43,85			Valor com BDI =>	259,35

9.1	Código	Banco	Descrição	Tipo	Und	Quant.	Valor Unit	Total		
Composição	KS7145	Próprio	LIMPEZA FINAL DE OBRA	ASTU - ASSENTAMENTO DE	m²	1,0000000	0,60	0,60		
Composição Auxiliar	88316	SINAPI	SERVEENTE COM ENCARGOS COMPLEMENTARES	Livro SINAPI: Cálculos e Parâmetros	H	0,0250000	24,12	0,60		
				MO sem LS =>		0,41	LS =>	0,00	MO com LS =>	0,41
				Valor do BDI =>		0,12			Valor com BDI =>	0,72

9.2	Código	Banco	Descrição	Tipo	Und	Quant.	Valor Unit	Total		
Composição	KS1421	Próprio	Placa de inauguração metálica 0,40x0,60m	CANT - CANTEIRO DE OBRAS	UN	1,0000000	920,66	920,66		
Composição Auxiliar	88309	SINAPI	PEDREIRO COM ENCARGOS COMPLEMENTARES	Livro SINAPI: Cálculos e Parâmetros	H	0,8000000	33,74	26,99		
Insumo	00010848	SINAPI	PLACA DE INAUGURACAO METALICA, *40* CM X *60* CM	Material	UN	1,0000000	893,67	893,67		
				MO sem LS =>		21,03	LS =>	0,00	MO com LS =>	21,03
				Valor do BDI =>		187,35			Valor com BDI =>	1.108,01

9.3	Código	Banco	Descrição	Tipo	Und	Quant.	Valor Unit	Total
Composição	KS1576	Próprio	Cópia da SINAPI (100775) - ESTRUTURA TRELIÇADA DE COBERTURA, TIPO FINK, COM LIGAÇÕES SOLDADAS, INCLUSOS PERFIS METÁLICOS, CHAPAS METÁLICAS, MÃO DE OBRA E TRANSPORTE COM GUINDASTE - FORNECIMENTO E INSTALAÇÃO. AF_01/2020_PSA	FUES - FUNDAÇÕES E ESTRUTURAS	KG	1,0000000	11,73	11,73
Composição Auxiliar	88240	SINAPI	AJUDANTE DE ESTRUTURA METÁLICA COM ENCARGOS COMPLEMENTARES	Livro SINAPI: Cálculos e Parâmetros	H	0,0008362	24,03	0,02
Composição Auxiliar	88278	SINAPI	MONTADOR DE ESTRUTURAS METÁLICAS COM ENCARGOS COMPLEMENTARES	Livro SINAPI: Cálculos e Parâmetros	H	0,0023666	36,30	0,08
Composição Auxiliar	88317	SINAPI	SOLDADOR COM ENCARGOS COMPLEMENTARES	Livro SINAPI: Cálculos e Parâmetros	H	0,0049857	38,65	0,19
Composição Auxiliar	93287	SINAPI	GUINDASTE HIDRÁULICO AUTOPROPULIDO, COM LANÇA TELESCÓPICA 40 M, CAPACIDADE MÁXIMA 60 T, POTÊNCIA 260 KW - CHP DIURNO. AF_03/2016	Custos Horários Produtivo e Improdutivo dos Equipamentos	CHP	0,0006627	306,81	0,20
Composição Auxiliar	93288	SINAPI	GUINDASTE HIDRÁULICO AUTOPROPULIDO, COM LANÇA TELESCÓPICA 40 M, CAPACIDADE MÁXIMA 60 T, POTÊNCIA 260 KW - CHI DIURNO. AF_03/2016	Custos Horários Produtivo e Improdutivo dos Equipamentos	CHI	0,0005207	169,87	0,08
Composição Auxiliar	100716	SINAPI	JATEAMENTO ABRASIVO COM GRANALHA DE AÇO EM PERFIL METÁLICO EM FÁBRICA. AF_01/2020	Pintura em Superfícies Metálicas	m²	0,0788875	20,97	1,65



Teodoro Sampaio

**PLANILHA ORÇAMENTÁRIA ANALÍTICA**

Composição Auxiliar	100719	SINAPI	PINTURA COM TINTA ALQUÍDICA DE FUNDO (TIPO ZARCÃO) PULVERIZADA SOBRE PERFIL METÁLICO EXECUTADO EM FABRICA (POR DEMÃO). AF_01/2020_PE	Pintura em Superfícies Metálicas	m²	0,0788875	10,25	0,80	
Insumo	00001332	SINAPI	CHAPA DE ACO GROSSA, ASTM A36, E = 3/8" (9,53 MM) 74,69 KG/M2	Material	KG	0,0018177	6,97	0,01	
Insumo	00001333	SINAPI	CHAPA DE ACO GROSSA, ASTM A36, E = 1/2" (12,70 MM) 99,59 KG/M2	Material	KG	0,0064240	6,86	0,04	
Insumo	00004777	SINAPI	CANTONEIRA ACO ABAS IGUAIS (QUALQUER BITOLA), ESPESSURA ENTRE 1/8" E 1/4"	Material	KG	0,5167325	7,47	3,85	
Insumo	00010966	SINAPI	PERFIL "U" SIMPLES, EM CHAPA DOBRADA DE ACO LAMINADO, E = 8 MM, H = 150 MM, L = 75 MM (16,97 KG/M)	Material	KG	0,5660258	8,50	4,81	
				MO sem LS =>	0,73	LS =>	0,00	MO com LS =>	0,73
				Valor do BDI =>	2,38			Valor com BDI =>	14,11

**Composições Auxiliares**

Composição	Código	Banco	Descrição	Tipo	Und	Quant.	Valor Unit	Total	
Composição	88238	SINAPI	AJUDANTE DE ARMADOR COM ENCARGOS COMPLEMENTARES	Livro SINAPI: Cálculos e	H	1,0000000	24,88	24,88	
Composição Auxiliar	95308	SINAPI	CURSO DE CAPACITAÇÃO PARA AJUDANTE DE ARMADOR (ENCARGOS COMPLEMENTARES) - HORISTA	Livro SINAPI: Cálculos e Parâmetros	H	1,0000000	0,19	0,19	
Insumo	00006114	SINAPI	AJUDANTE DE ARMADOR (HORISTA)	Mão de Obra	H	1,0000000	17,24	17,24	
Insumo	00037370	SINAPI	ALIMENTACAO - HORISTA (COLETADO CAIXA - ENCARGOS COMPLEMENTARES)	Encargos Complementares	H	1,0000000	3,93	3,93	
Insumo	00037371	SINAPI	TRANSPORTE - HORISTA (COLETADO CAIXA - ENCARGOS COMPLEMENTARES)	Encargos Complementares	H	1,0000000	0,69	0,69	
Insumo	00037372	SINAPI	EXAMES - HORISTA (COLETADO CAIXA - ENCARGOS COMPLEMENTARES)	Encargos Complementares	H	1,0000000	1,17	1,17	
Insumo	00037373	SINAPI	SEGURO - HORISTA (COLETADO CAIXA - ENCARGOS COMPLEMENTARES)	Encargos Complementares	H	1,0000000	0,09	0,09	
Insumo	00043465	SINAPI	FERRAMENTAS - FAMILIA PEDREIRO - HORISTA (ENCARGOS COMPLEMENTARES - COLETADO CAIXA)	Encargos Complementares	H	1,0000000	0,46	0,46	
Insumo	00043489	SINAPI	EPI - FAMILIA PEDREIRO - HORISTA (ENCARGOS COMPLEMENTARES - COLETADO CAIXA)	Encargos Complementares	H	1,0000000	1,11	1,11	
				MO sem LS =>	17,43	LS =>	0,00	MO com LS =>	17,43
				Valor do BDI =>	5,06			Valor com BDI =>	29,94

Composição	88239	SINAPI	AJUDANTE DE CARPINTEIRO COM ENCARGOS COMPLEMENTARES	Livro SINAPI: Cálculos e Parâmetros	H	1,0000000	24,65	24,65	
Composição Auxiliar	95309	SINAPI	CURSO DE CAPACITAÇÃO PARA AJUDANTE DE CARPINTEIRO (ENCARGOS COMPLEMENTARES) - HORISTA	Livro SINAPI: Cálculos e Parâmetros	H	1,0000000	0,25	0,25	
Insumo	00006117	SINAPI	CARPINTEIRO AUXILIAR (HORISTA)	Mão de Obra	H	1,0000000	17,24	17,24	
Insumo	00037370	SINAPI	ALIMENTACAO - HORISTA (COLETADO CAIXA - ENCARGOS COMPLEMENTARES)	Encargos Complementares	H	1,0000000	3,93	3,93	
Insumo	00037371	SINAPI	TRANSPORTE - HORISTA (COLETADO CAIXA - ENCARGOS COMPLEMENTARES)	Encargos Complementares	H	1,0000000	0,69	0,69	
Insumo	00037372	SINAPI	EXAMES - HORISTA (COLETADO CAIXA - ENCARGOS COMPLEMENTARES)	Encargos Complementares	H	1,0000000	1,17	1,17	
Insumo	00037373	SINAPI	SEGURO - HORISTA (COLETADO CAIXA - ENCARGOS COMPLEMENTARES)	Encargos Complementares	H	1,0000000	0,09	0,09	
Insumo	00043459	SINAPI	FERRAMENTAS - FAMILIA CARPINTEIRO DE FORMAS - HORISTA (ENCARGOS COMPLEMENTARES - COLETADO CAIXA)	Encargos Complementares	H	1,0000000	0,19	0,19	
Insumo	00043483	SINAPI	EPI - FAMILIA CARPINTEIRO DE FORMAS - HORISTA (ENCARGOS COMPLEMENTARES - COLETADO CAIXA)	Encargos Complementares	H	1,0000000	1,09	1,09	
				MO sem LS =>	17,49	LS =>	0,00	MO com LS =>	17,49
				Valor do BDI =>	5,01			Valor com BDI =>	29,66

Composição	88240	SINAPI	AJUDANTE DE ESTRUTURA METÁLICA COM ENCARGOS COMPLEMENTARES	Livro SINAPI: Cálculos e Parâmetros	H	1,0000000	24,03	24,03	
Composição Auxiliar	95310	SINAPI	CURSO DE CAPACITAÇÃO PARA AJUDANTE DE ESTRUTURA METÁLICA (ENCARGOS COMPLEMENTARES) - HORISTA	Livro SINAPI: Cálculos e Parâmetros	H	1,0000000	0,19	0,19	
Insumo	00037370	SINAPI	ALIMENTACAO - HORISTA (COLETADO CAIXA - ENCARGOS COMPLEMENTARES)	Encargos Complementares	H	1,0000000	3,93	3,93	
Insumo	00037371	SINAPI	TRANSPORTE - HORISTA (COLETADO CAIXA - ENCARGOS COMPLEMENTARES)	Encargos Complementares	H	1,0000000	0,69	0,69	
Insumo	00037372	SINAPI	EXAMES - HORISTA (COLETADO CAIXA - ENCARGOS COMPLEMENTARES)	Encargos Complementares	H	1,0000000	1,17	1,17	
Insumo	00037373	SINAPI	SEGURO - HORISTA (COLETADO CAIXA - ENCARGOS COMPLEMENTARES)	Encargos Complementares	H	1,0000000	0,09	0,09	
Insumo	00043464	SINAPI	FERRAMENTAS - FAMILIA OPERADOR ESCAVADEIRA - HORISTA (ENCARGOS COMPLEMENTARES - COLETADO CAIXA)	Encargos Complementares	H	1,0000000	0,02	0,02	
Insumo	00043488	SINAPI	EPI - FAMILIA OPERADOR ESCAVADEIRA - HORISTA (ENCARGOS COMPLEMENTARES - COLETADO CAIXA)	Encargos Complementares	H	1,0000000	0,70	0,70	
Insumo	00044499	SINAPI	AJUDANTE DE ESTRUTURAS METALICAS (HORISTA)	Mão de Obra	H	1,0000000	17,24	17,24	
				MO sem LS =>	17,43	LS =>	0,00	MO com LS =>	17,43
				Valor do BDI =>	4,89			Valor com BDI =>	28,92

Composição	100660	SINAPI	ALIZAR DE 5X1,5CM PARA PORTA FIXADO COM PREGOS, PADRÃO POPULAR - FORNECIMENTO E INSTALAÇÃO. AF_10/2025	Esquadrias - Portas	M	1,0000000	7,05	7,05	
Composição Auxiliar	88261	SINAPI	CARPINTEIRO DE ESQUADRIAS COM ENCARGOS COMPLEMENTARES	Livro SINAPI: Cálculos e Parâmetros	H	0,0705411	32,05	2,26	
Composição Auxiliar	88316	SINAPI	SERVEENTE COM ENCARGOS COMPLEMENTARES	Livro SINAPI: Cálculos e Parâmetros	H	0,0199355	24,12	0,48	
Insumo	00020007	SINAPI	GUARNICAO / ALIZAR / VISTA LISA EM MADEIRA MAGICA, PARA PORTA, E = *1* CM, L = *5* CM, PINUS / EUCALIPTO / VIROLA OU EQUIVALENTE DA REGIAO	Material	M	1,1630000	3,64	4,23	
Insumo	00039026	SINAPI	PREGO DE ACO POLIDO SEM CABECA 15 X 15 (1 1/4 X 13)	Material	KG	0,0060000	14,37	0,08	
				MO sem LS =>	2,08	LS =>	0,00	MO com LS =>	2,08
				Valor do BDI =>	1,43			Valor com BDI =>	8,48

Composição	92716	SINAPI	APARELHO PARA CORTE E SOLDA OXI-ACETILENO SOBRE RODAS, INCLUSIVE CILINDROS E MAÇARICOS - CHP DIURNO. AF_05/2023	Custos Horários Produtivo e Improdutivo dos Equipamentos	CHP	1,0000000	144,24	144,24
------------	-------	--------	---	--	-----	-----------	--------	--------

PLANILHA ORÇAMENTÁRIA ANALÍTICA

Composição Auxiliar	92712	SINAPI	APARELHO PARA CORTE E SOLDA OXI-ACETILENO SOBRE RODAS, INCLUSIVE CILINDROS E MAÇARICOS - DEPRECIAÇÃO. AF_05/2023	Depreciação, Juros, Impostos e Seguros, Manutenção e Materiais na Operação dos Equipamentos	H	1,0000000	0,28	0,28		
Composição Auxiliar	92713	SINAPI	APARELHO PARA CORTE E SOLDA OXI-ACETILENO SOBRE RODAS, INCLUSIVE CILINDROS E MAÇARICOS - JUROS. AF_05/2023	Depreciação, Juros, Impostos e Seguros, Manutenção e Materiais na Operação dos Equipamentos	H	1,0000000	0,06	0,06		
Composição Auxiliar	92714	SINAPI	APARELHO PARA CORTE E SOLDA OXI-ACETILENO SOBRE RODAS, INCLUSIVE CILINDROS E MAÇARICOS - MANUTENÇÃO. AF_05/2023	Depreciação, Juros, Impostos e Seguros, Manutenção e Materiais na Operação dos Equipamentos	H	1,0000000	0,35	0,35		
Composição Auxiliar	92715	SINAPI	APARELHO PARA CORTE E SOLDA OXI-ACETILENO SOBRE RODAS, INCLUSIVE CILINDROS E MAÇARICOS - MATERIAIS NA OPERAÇÃO. AF_05/2023	Depreciação, Juros, Impostos e Seguros, Manutenção e Materiais na Operação dos Equipamentos	H	1,0000000	143,55	143,55		
				MO sem LS =>		0,00	LS =>	0,00	MO com LS =>	0,00
				Valor do BDI =>		29,35			Valor com BDI =>	173,59

	Código	Banco	Descrição	Tipo	Und	Quant.	Valor Unit	Total		
Composição	92712	SINAPI	APARELHO PARA CORTE E SOLDA OXI-ACETILENO SOBRE RODAS, INCLUSIVE CILINDROS E MAÇARICOS - DEPRECIAÇÃO. AF_05/2023	Depreciação, Juros, Impostos e Seguros, Manutenção e Materiais na Operação dos Equipamentos	H	1,0000000	0,28	0,28		
Insumo	00013761	SINAPI	APARELHO CORTE OXI-ACETILENO PARA SOLDA E CORTE CONTENDO MAÇARICO SOLDA, BICO DE CORTE, CILINDROS, REGULADORES, MANGUEIRAS E CARRINHO	Equipamento para Aquisição Permanente	UN	0,0000640	4.404,55	0,28		
				MO sem LS =>		0,00	LS =>	0,00	MO com LS =>	0,00
				Valor do BDI =>		0,05			Valor com BDI =>	0,33

	Código	Banco	Descrição	Tipo	Und	Quant.	Valor Unit	Total		
Composição	92713	SINAPI	APARELHO PARA CORTE E SOLDA OXI-ACETILENO SOBRE RODAS, INCLUSIVE CILINDROS E MAÇARICOS - JUROS. AF_05/2023	Depreciação, Juros, Impostos e Seguros, Manutenção e Materiais na Operação dos Equipamentos	H	1,0000000	0,06	0,06		
Insumo	00013761	SINAPI	APARELHO CORTE OXI-ACETILENO PARA SOLDA E CORTE CONTENDO MAÇARICO SOLDA, BICO DE CORTE, CILINDROS, REGULADORES, MANGUEIRAS E CARRINHO	Equipamento para Aquisição Permanente	UN	0,0000148	4.404,55	0,06		
				MO sem LS =>		0,00	LS =>	0,00	MO com LS =>	0,00
				Valor do BDI =>		0,01			Valor com BDI =>	0,07

	Código	Banco	Descrição	Tipo	Und	Quant.	Valor Unit	Total		
Composição	92714	SINAPI	APARELHO PARA CORTE E SOLDA OXI-ACETILENO SOBRE RODAS, INCLUSIVE CILINDROS E MAÇARICOS - MANUTENÇÃO. AF_05/2023	Depreciação, Juros, Impostos e Seguros, Manutenção e Materiais na Operação dos Equipamentos	H	1,0000000	0,35	0,35		
Insumo	00013761	SINAPI	APARELHO CORTE OXI-ACETILENO PARA SOLDA E CORTE CONTENDO MAÇARICO SOLDA, BICO DE CORTE, CILINDROS, REGULADORES, MANGUEIRAS E CARRINHO	Equipamento para Aquisição Permanente	UN	0,0000800	4.404,55	0,35		
				MO sem LS =>		0,00	LS =>	0,00	MO com LS =>	0,00
				Valor do BDI =>		0,07			Valor com BDI =>	0,42

	Código	Banco	Descrição	Tipo	Und	Quant.	Valor Unit	Total		
Composição	92715	SINAPI	APARELHO PARA CORTE E SOLDA OXI-ACETILENO SOBRE RODAS, INCLUSIVE CILINDROS E MAÇARICOS - MATERIAIS NA OPERAÇÃO. AF_05/2023	Depreciação, Juros, Impostos e Seguros, Manutenção e Materiais na Operação dos Equipamentos	H	1,0000000	143,55	143,55		
Insumo	00000001	SINAPI	ACETILENO - RECARGA DE GAS PARA CILINDRO (NAO INCLUI TROCA/MANUTENCAO DO CILINDRO)	Material	KG	0,4405100	137,60	60,61		
Insumo	00000002	SINAPI	OXIGENIO - RECARGA DE GAS PARA CILINDRO (NAO INCLUI TROCA/MANUTENCAO DO CILINDRO)	Material	m³	2,7500000	30,16	82,94		
				MO sem LS =>		0,00	LS =>	0,00	MO com LS =>	0,00
				Valor do BDI =>		29,21			Valor com BDI =>	172,76

	Código	Banco	Descrição	Tipo	Und	Quant.	Valor Unit	Total		
Composição	87292	SINAPI	ARGAMASSA TRAÇO 1:2:8 (EM VOLUME DE CIMENTO, CAL E AREIA MÉDIA ÚMIDA) PARA EMBOÇO/MASSA ÚNICA/ASSENTAMENTO DE ALVENARIA DE VEDAÇÃO, PREPARO MECÂNICO COM BETONEIRA 400 L. AF_08/2019	Argamassas	m³	1,0000000	704,93	704,93		
Composição Auxiliar	88377	SINAPI	OPERADOR DE BETONEIRA ESTACIONÁRIA/MISTURADOR COM ENCARGOS COMPLEMENTARES	Livro SINAPI: Cálculos e Parâmetros	H	4,5000000	42,07	189,31		
Composição Auxiliar	88830	SINAPI	BETONEIRA CAPACIDADE NOMINAL DE 400 L, CAPACIDADE DE MISTURA 280 L, MOTOR ELÉTRICO TRIFÁSICO POTÊNCIA DE 2 CV, SEM CARREGADOR - CHP DIURNO. AF_05/2023	Custos Horários Produtivo e Improdutivo dos Equipamentos	CHP	1,0500000	1,69	1,77		
Composição Auxiliar	88831	SINAPI	BETONEIRA CAPACIDADE NOMINAL DE 400 L, CAPACIDADE DE MISTURA 280 L, MOTOR ELÉTRICO TRIFÁSICO POTÊNCIA DE 2 CV, SEM CARREGADOR - CHI DIURNO. AF_05/2023	Custos Horários Produtivo e Improdutivo dos Equipamentos	CHI	3,4500000	0,33	1,13		
Insumo	00000370	SINAPI	AREIA MÉDIA - POSTO JAZIDA/FORNECEDOR (RETIRADO NA JAZIDA, SEM TRANSPORTE)	Material	m³	1,1600000	113,69	131,88		
Insumo	00001106	SINAPI	CAL HIDRATADA CH-I PARA ARGAMASSAS	Material	KG	174,1000000	1,31	228,07		
Insumo	00001379	SINAPI	CIMENTO PORTLAND COMPOSTO CP II-32	Material	KG	195,8600000	0,78	152,77		
				MO sem LS =>		159,61	LS =>	0,00	MO com LS =>	159,61
				Valor do BDI =>		143,45			Valor com BDI =>	848,38

	Código	Banco	Descrição	Tipo	Und	Quant.	Valor Unit	Total		
Composição	100475	SINAPI	ARGAMASSA TRAÇO 1:3 (EM VOLUME DE CIMENTO E AREIA MÉDIA ÚMIDA) COM ADIÇÃO DE IMPERMEABILIZANTE, PREPARO MECÂNICO COM BETONEIRA 400 L. AF_08/2019	Argamassas	m³	1,0000000	765,65	765,65		
Composição Auxiliar	88377	SINAPI	OPERADOR DE BETONEIRA ESTACIONÁRIA/MISTURADOR COM ENCARGOS COMPLEMENTARES	Livro SINAPI: Cálculos e Parâmetros	H	3,7500000	42,07	157,76		
Composição Auxiliar	88830	SINAPI	BETONEIRA CAPACIDADE NOMINAL DE 400 L, CAPACIDADE DE MISTURA 280 L, MOTOR ELÉTRICO TRIFÁSICO POTÊNCIA DE 2 CV, SEM CARREGADOR - CHP DIURNO. AF_05/2023	Custos Horários Produtivo e Improdutivo dos Equipamentos	CHP	0,8700000	1,69	1,47		
Composição Auxiliar	88831	SINAPI	BETONEIRA CAPACIDADE NOMINAL DE 400 L, CAPACIDADE DE MISTURA 280 L, MOTOR ELÉTRICO TRIFÁSICO POTÊNCIA DE 2 CV, SEM CARREGADOR - CHI DIURNO. AF_05/2023	Custos Horários Produtivo e Improdutivo dos Equipamentos	CHI	2,8800000	0,33	0,95		
Insumo	00000123	SINAPI	ADITIVO IMPERMEABILIZANTE DE PEGA NORMAL PARA ARGAMASSAS E CONCRETOS SEM ARMACAO, LIQUIDO E ISENTO DE CLORETOS	Material	L	19,4400000	5,33	103,61		
Insumo	00000370	SINAPI	AREIA MÉDIA - POSTO JAZIDA/FORNECEDOR (RETIRADO NA JAZIDA, SEM TRANSPORTE)	Material	m³	1,0800000	113,69	122,78		
Insumo	00001379	SINAPI	CIMENTO PORTLAND COMPOSTO CP II-32	Material	KG	486,0000000	0,78	379,08		
				MO sem LS =>		133,01	LS =>	0,00	MO com LS =>	133,01
				Valor do BDI =>		155,80			Valor com BDI =>	921,45

**PLANILHA ORÇAMENTÁRIA ANALÍTICA**

	Código	Banco	Descrição	Tipo	Und	Quant.	Valor Unit	Total	
Composição	88629	SINAPI	ARGAMASSA TRAÇO 1:3 (EM VOLUME DE CIMENTO E AREIA MÉDIA ÚMIDA), PREPARO MANUAL. AF_08/2019	Argamassas	m³	1,0000000	705,04	705,04	
Composição Auxiliar	88316	SINAPI	SERVENTE COM ENCARGOS COMPLEMENTARES	Livro SINAPI: Cálculos e Parâmetros	H	8,5700000	24,12	206,70	
Insumo	00000370	SINAPI	AREIA MEDIA - POSTO JAZIDA/FORNECEDOR (RETIRADO NA JAZIDA, SEM TRANSPORTE)	Material	m³	1,0700000	113,69	121,64	
Insumo	00001379	SINAPI	CIMENTO PORTLAND COMPOSTO CP II-32	Material	KG	482,9600000	0,78	376,70	
				MO sem LS =>	143,20	LS =>	0,00	MO com LS =>	143,20
				Valor do BDI =>	143,47			Valor com BDI =>	848,51

	Código	Banco	Descrição	Tipo	Und	Quant.	Valor Unit	Total	
Composição	87316	SINAPI	ARGAMASSA TRAÇO 1:4 (EM VOLUME DE CIMENTO E AREIA GROSSA ÚMIDA) PARA CHAPISCO CONVENCIONAL, PREPARO MECÂNICO COM BETONEIRA 400 L. AF_08/2019	Argamassas	m³	1,0000000	583,61	583,61	
Composição Auxiliar	88377	SINAPI	OPERADOR DE BETONEIRA ESTACIONÁRIA/MISTURADOR COM ENCARGOS COMPLEMENTARES	Livro SINAPI: Cálculos e Parâmetros	H	4,6400000	42,07	195,20	
Composição Auxiliar	88830	SINAPI	BETONEIRA CAPACIDADE NOMINAL DE 400 L, CAPACIDADE DE MISTURA 280 L, MOTOR ELÉTRICO TRIFÁSICO POTÊNCIA DE 2 CV, SEM CARREGADOR - CHP DIURNO. AF_05/2023	Custos Horários Produtivo e Improdutivo dos Equipamentos	CHP	1,0800000	1,69	1,82	
Composição Auxiliar	88831	SINAPI	BETONEIRA CAPACIDADE NOMINAL DE 400 L, CAPACIDADE DE MISTURA 280 L, MOTOR ELÉTRICO TRIFÁSICO POTÊNCIA DE 2 CV, SEM CARREGADOR - CHI DIURNO. AF_05/2023	Custos Horários Produtivo e Improdutivo dos Equipamentos	CHI	3,5600000	0,33	1,17	
Insumo	00000367	SINAPI	AREIA GROSSA - POSTO JAZIDA/FORNECEDOR (RETIRADO NA JAZIDA, SEM TRANSPORTE)	Material	m³	1,0200000	115,18	117,48	
Insumo	00001379	SINAPI	CIMENTO PORTLAND COMPOSTO CP II-32	Material	KG	343,5200000	0,78	267,94	
				MO sem LS =>	164,58	LS =>	0,00	MO com LS =>	164,58
				Valor do BDI =>	118,76			Valor com BDI =>	702,37

	Código	Banco	Descrição	Tipo	Und	Quant.	Valor Unit	Total	
Composição	87301	SINAPI	ARGAMASSA TRAÇO 1:4 (EM VOLUME DE CIMENTO E AREIA MÉDIA ÚMIDA) PARA CONTRAPISO, PREPARO MECÂNICO COM BETONEIRA 400 L. AF_08/2019	Argamassas	m³	1,0000000	720,44	720,44	
Composição Auxiliar	88377	SINAPI	OPERADOR DE BETONEIRA ESTACIONÁRIA/MISTURADOR COM ENCARGOS COMPLEMENTARES	Livro SINAPI: Cálculos e Parâmetros	H	4,8500000	42,07	204,03	
Composição Auxiliar	88830	SINAPI	BETONEIRA CAPACIDADE NOMINAL DE 400 L, CAPACIDADE DE MISTURA 280 L, MOTOR ELÉTRICO TRIFÁSICO POTÊNCIA DE 2 CV, SEM CARREGADOR - CHP DIURNO. AF_05/2023	Custos Horários Produtivo e Improdutivo dos Equipamentos	CHP	1,1300000	1,69	1,90	
Composição Auxiliar	88831	SINAPI	BETONEIRA CAPACIDADE NOMINAL DE 400 L, CAPACIDADE DE MISTURA 280 L, MOTOR ELÉTRICO TRIFÁSICO POTÊNCIA DE 2 CV, SEM CARREGADOR - CHI DIURNO. AF_05/2023	Custos Horários Produtivo e Improdutivo dos Equipamentos	CHI	3,7200000	0,33	1,22	
Insumo	00000370	SINAPI	AREIA MEDIA - POSTO JAZIDA/FORNECEDOR (RETIRADO NA JAZIDA, SEM TRANSPORTE)	Material	m³	1,3600000	113,69	154,61	
Insumo	00001379	SINAPI	CIMENTO PORTLAND COMPOSTO CP II-32	Material	KG	459,8500000	0,78	358,68	
				MO sem LS =>	172,02	LS =>	0,00	MO com LS =>	172,02
				Valor do BDI =>	146,60			Valor com BDI =>	867,04

	Código	Banco	Descrição	Tipo	Und	Quant.	Valor Unit	Total	
Composição	88245	SINAPI	ARMADOR COM ENCARGOS COMPLEMENTARES	Livro SINAPI: Cálculos e Parâmetros	H	1,0000000	33,49	33,49	
Composição Auxiliar	95314	SINAPI	CURSO DE CAPACITAÇÃO PARA ARMADOR (ENCARGOS COMPLEMENTARES) - HORISTA	Livro SINAPI: Cálculos e Parâmetros	H	1,0000000	0,29	0,29	
Insumo	00000378	SINAPI	ARMADOR (HORISTA)	Mão de Obra	H	1,0000000	25,75	25,75	
Insumo	00037370	SINAPI	ALIMENTAÇÃO - HORISTA (COLETADO CAIXA - ENCARGOS COMPLEMENTARES)	Encargos Complementares	H	1,0000000	3,93	3,93	
Insumo	00037371	SINAPI	TRANSPORTE - HORISTA (COLETADO CAIXA - ENCARGOS COMPLEMENTARES)	Encargos Complementares	H	1,0000000	0,69	0,69	
Insumo	00037372	SINAPI	EXAMES - HORISTA (COLETADO CAIXA - ENCARGOS COMPLEMENTARES)	Encargos Complementares	H	1,0000000	1,17	1,17	
Insumo	00037373	SINAPI	SEGURO - HORISTA (COLETADO CAIXA - ENCARGOS COMPLEMENTARES)	Encargos Complementares	H	1,0000000	0,09	0,09	
Insumo	00043465	SINAPI	FERRAMENTAS - FAMÍLIA PEDREIRO - HORISTA (ENCARGOS COMPLEMENTARES - COLETADO CAIXA)	Encargos Complementares	H	1,0000000	0,46	0,46	
Insumo	00043489	SINAPI	EPI - FAMÍLIA PEDREIRO - HORISTA (ENCARGOS COMPLEMENTARES - COLETADO CAIXA)	Encargos Complementares	H	1,0000000	1,11	1,11	
				MO sem LS =>	26,04	LS =>	0,00	MO com LS =>	26,04
				Valor do BDI =>	6,81			Valor com BDI =>	40,30

	Código	Banco	Descrição	Tipo	Und	Quant.	Valor Unit	Total	
Composição	92767	SINAPI	ARMAÇÃO DE LAJE DE ESTRUTURA CONVENCIONAL DE CONCRETO ARMADO UTILIZANDO AÇO CA-60 DE 4,2 MM - MONTAGEM. AF_06/2022	Armação para Estruturas de Concreto Armado	KG	1,0000000	13,98	13,98	
Composição Auxiliar	88238	SINAPI	AJUDANTE DE ARMADOR COM ENCARGOS COMPLEMENTARES	Livro SINAPI: Cálculos e Parâmetros	H	0,0172000	24,88	0,42	
Composição Auxiliar	88245	SINAPI	ARMADOR COM ENCARGOS COMPLEMENTARES	Livro SINAPI: Cálculos e Parâmetros	H	0,1055000	33,49	3,53	
Composição Auxiliar	92799	SINAPI	CORTE E DOBRA DE AÇO CA-60, DIÂMETRO DE 4,2 MM. AF_06/2022	Armação para Estruturas de Concreto Armado	KG	1,0000000	9,10	9,10	
Insumo	00039017	SINAPI	ESPACADOR / DISTANCIADOR CIRCULAR COM ENTRADA LATERAL, EM PLÁSTICO, PARA VERGALHAO *4,2 A 12,5* MM, COBRIMENTO 20 MM	Material	UN	2,8160000	0,16	0,45	
Insumo	00043132	SINAPI	ARAME RECOZIDO 16 BWG, D = 1,65 MM (0,016 KG/M) OU 18 BWG, D = 1,25 MM (0,01 KG/M)	Material	KG	0,0250000	19,32	0,48	
				MO sem LS =>	5,71	LS =>	0,00	MO com LS =>	5,71
				Valor do BDI =>	2,84			Valor com BDI =>	16,82

	Código	Banco	Descrição	Tipo	Und	Quant.	Valor Unit	Total
Composição	88248	SINAPI	AUXILIAR DE ENCANADOR OU BOMBEIRO HIDRÁULICO COM ENCARGOS COMPLEMENTARES	Livro SINAPI: Cálculos e Parâmetros	H	1,0000000	24,67	24,67
Composição Auxiliar	95317	SINAPI	CURSO DE CAPACITAÇÃO PARA AUXILIAR DE ENCANADOR OU BOMBEIRO HIDRÁULICO (ENCARGOS COMPLEMENTARES) - HORISTA	Livro SINAPI: Cálculos e Parâmetros	H	1,0000000	0,30	0,30
Insumo	00000246	SINAPI	AUXILIAR DE ENCANADOR OU BOMBEIRO HIDRÁULICO (HORISTA)	Mão de Obra	H	1,0000000	17,24	17,24
Insumo	00037370	SINAPI	ALIMENTAÇÃO - HORISTA (COLETADO CAIXA - ENCARGOS COMPLEMENTARES)	Encargos Complementares	H	1,0000000	3,93	3,93

PLANILHA ORÇAMENTÁRIA ANALÍTICA

Insumo	00037371	SINAPI	TRANSPORTE - HORISTA (COLETADO CAIXA - ENCARGOS COMPLEMENTARES)	Encargos Complementares	H	1,0000000	0,69	0,69		
Insumo	00037372	SINAPI	EXAMES - HORISTA (COLETADO CAIXA - ENCARGOS COMPLEMENTARES)	Encargos Complementares	H	1,0000000	1,17	1,17		
Insumo	00037373	SINAPI	SEGURO - HORISTA (COLETADO CAIXA - ENCARGOS COMPLEMENTARES)	Encargos Complementares	H	1,0000000	0,09	0,09		
Insumo	00043461	SINAPI	FERRAMENTAS - FAMILIA ENCANADOR - HORISTA (ENCARGOS COMPLEMENTARES - COLETADO CAIXA)	Encargos Complementares	H	1,0000000	0,32	0,32		
Insumo	00043485	SINAPI	EPI - FAMILIA ENCANADOR - HORISTA (ENCARGOS COMPLEMENTARES - COLETADO CAIXA)	Encargos Complementares	H	1,0000000	0,93	0,93		
				MO sem LS =>		17,54	LS =>	0,00	MO com LS =>	17,54
				Valor do BDI =>		5,02			Valor com BDI =>	29,69

	Código	Banco	Descrição	Tipo	Und	Quant.	Valor Unit	Total		
Composição	88251	SINAPI	AUXILIAR DE SERRALHEIRO COM ENCARGOS COMPLEMENTARES	Livro SINAPI: Cálculos e	H	1,0000000	24,88	24,88		
Composição Auxiliar	95320	SINAPI	CURSO DE CAPACITAÇÃO PARA AUXILIAR DE SERRALHEIRO (ENCARGOS COMPLEMENTARES) - HORISTA	Livro SINAPI: Cálculos e Parâmetros	H	1,0000000	0,19	0,19		
Insumo	00000252	SINAPI	AJUDANTE DE SERRALHEIRO (HORISTA)	Mão de Obra	H	1,0000000	17,24	17,24		
Insumo	00037370	SINAPI	ALIMENTACAO - HORISTA (COLETADO CAIXA - ENCARGOS COMPLEMENTARES)	Encargos Complementares	H	1,0000000	3,93	3,93		
Insumo	00037371	SINAPI	TRANSPORTE - HORISTA (COLETADO CAIXA - ENCARGOS COMPLEMENTARES)	Encargos Complementares	H	1,0000000	0,69	0,69		
Insumo	00037372	SINAPI	EXAMES - HORISTA (COLETADO CAIXA - ENCARGOS COMPLEMENTARES)	Encargos Complementares	H	1,0000000	1,17	1,17		
Insumo	00037373	SINAPI	SEGURO - HORISTA (COLETADO CAIXA - ENCARGOS COMPLEMENTARES)	Encargos Complementares	H	1,0000000	0,09	0,09		
Insumo	00043465	SINAPI	FERRAMENTAS - FAMILIA PEDREIRO - HORISTA (ENCARGOS COMPLEMENTARES - COLETADO CAIXA)	Encargos Complementares	H	1,0000000	0,46	0,46		
Insumo	00043489	SINAPI	EPI - FAMILIA PEDREIRO - HORISTA (ENCARGOS COMPLEMENTARES - COLETADO CAIXA)	Encargos Complementares	H	1,0000000	1,11	1,11		
				MO sem LS =>		17,43	LS =>	0,00	MO com LS =>	17,43
				Valor do BDI =>		5,06			Valor com BDI =>	29,94

	Código	Banco	Descrição	Tipo	Und	Quant.	Valor Unit	Total		
Composição	88256	SINAPI	AZULEJISTA OU LADRILHEIRO COM ENCARGOS COMPLEMENTARES	Livro SINAPI: Cálculos e Parâmetros	H	1,0000000	33,58	33,58		
Composição Auxiliar	95324	SINAPI	CURSO DE CAPACITAÇÃO PARA AZULEJISTA OU LADRILHEIRO (ENCARGOS COMPLEMENTARES) - HORISTA	Livro SINAPI: Cálculos e Parâmetros	H	1,0000000	0,38	0,38		
Insumo	00004760	SINAPI	AZULEJISTA OU LADRILHEIRO (HORISTA)	Mão de Obra	H	1,0000000	25,75	25,75		
Insumo	00037370	SINAPI	ALIMENTACAO - HORISTA (COLETADO CAIXA - ENCARGOS COMPLEMENTARES)	Encargos Complementares	H	1,0000000	3,93	3,93		
Insumo	00037371	SINAPI	TRANSPORTE - HORISTA (COLETADO CAIXA - ENCARGOS COMPLEMENTARES)	Encargos Complementares	H	1,0000000	0,69	0,69		
Insumo	00037372	SINAPI	EXAMES - HORISTA (COLETADO CAIXA - ENCARGOS COMPLEMENTARES)	Encargos Complementares	H	1,0000000	1,17	1,17		
Insumo	00037373	SINAPI	SEGURO - HORISTA (COLETADO CAIXA - ENCARGOS COMPLEMENTARES)	Encargos Complementares	H	1,0000000	0,09	0,09		
Insumo	00043465	SINAPI	FERRAMENTAS - FAMILIA PEDREIRO - HORISTA (ENCARGOS COMPLEMENTARES - COLETADO CAIXA)	Encargos Complementares	H	1,0000000	0,46	0,46		
Insumo	00043489	SINAPI	EPI - FAMILIA PEDREIRO - HORISTA (ENCARGOS COMPLEMENTARES - COLETADO CAIXA)	Encargos Complementares	H	1,0000000	1,11	1,11		
				MO sem LS =>		26,13	LS =>	0,00	MO com LS =>	26,13
				Valor do BDI =>		6,83			Valor com BDI =>	40,41

	Código	Banco	Descrição	Tipo	Und	Quant.	Valor Unit	Total		
Composição	91292	SINAPI	BATENTE PARA PORTA DE MADEIRA, FIXAÇÃO COM ARGAMASSA, PADRÃO POPULAR FORNECIMENTO E INSTALAÇÃO. AF_10/2025	Esquadrias - Portas	UN	1,0000000	376,83	376,83		
Composição Auxiliar	88261	SINAPI	CARPINTEIRO DE ESQUADRIAS COM ENCARGOS COMPLEMENTARES	Livro SINAPI: Cálculos e Parâmetros	H	0,6774700	32,05	21,71		
Composição Auxiliar	88309	SINAPI	PEDREIRO COM ENCARGOS COMPLEMENTARES	Livro SINAPI: Cálculos e Parâmetros	H	1,6725041	33,74	56,43		
Composição Auxiliar	88316	SINAPI	SERVENTE COM ENCARGOS COMPLEMENTARES	Livro SINAPI: Cálculos e Parâmetros	H	0,6641231	24,12	16,01		
Composição Auxiliar	88629	SINAPI	ARGAMASSA TRAÇO 1:3 (EM VOLUME DE CIMENTO E AREIA MÉDIA ÚMIDA), PREPARO MANUAL. AF_08/2019	Argamassas	m³	0,0223000	705,04	15,72		
Composição Auxiliar	91287	SINAPI	BATENTE PARA PORTA DE MADEIRA, PADRÃO POPULAR - FORNECIMENTO E MONTAGEM. AF_10/2025	Esquadrias - Portas	UN	1,0000000	257,42	257,42		
Insumo	00007319	SINAPI	TINTA ASFALTICA IMPERMEABILIZANTE DISPERSA EM AGUA, PARA MATERIAIS CIMENTICIOS	Material	L	0,7084000	9,87	6,99		
Insumo	00039027	SINAPI	PREGO DE ACO POLIDO COM CABECA 19 X 36 (3 1/4 X 9)	Material	KG	0,2000000	12,77	2,55		
				MO sem LS =>		191,68	LS =>	0,00	MO com LS =>	191,68
				Valor do BDI =>		76,68			Valor com BDI =>	453,51

	Código	Banco	Descrição	Tipo	Und	Quant.	Valor Unit	Total		
Composição	91287	SINAPI	BATENTE PARA PORTA DE MADEIRA, PADRÃO POPULAR - FORNECIMENTO E MONTAGEM. AF_10/2025	Esquadrias - Portas	UN	1,0000000	257,42	257,42		
Composição Auxiliar	88261	SINAPI	CARPINTEIRO DE ESQUADRIAS COM ENCARGOS COMPLEMENTARES	Livro SINAPI: Cálculos e Parâmetros	H	3,9369179	32,05	126,17		
Composição Auxiliar	88316	SINAPI	SERVENTE COM ENCARGOS COMPLEMENTARES	Livro SINAPI: Cálculos e Parâmetros	H	1,1126072	24,12	26,83		
Insumo	00000184	SINAPI	BATENTE / PORTAL / ADUELA / MARCO EM MADEIRA MACICA COM REBAIXO, E = *3* CM, L = *14* CM, PARA PORTAS DE GIRO DE *60 CM A 120* CM X *210* CM, PINUS / EUCALIPTO / VIROLA OU EQUIVALENTE DA REGIAO (NAO INCLUI ALIZARES)	Material	JG	1,0000000	103,94	103,94		
Insumo	00005066	SINAPI	PREGO DE ACO POLIDO COM CABECA 12 X 12	Material	KG	0,0110000	16,83	0,18		
Insumo	00005075	SINAPI	PREGO DE ACO POLIDO COM CABECA 18 X 30 (2 3/4 X 10)	Material	KG	0,0240000	12,77	0,30		
				MO sem LS =>		116,57	LS =>	0,00	MO com LS =>	116,57
				Valor do BDI =>		52,38			Valor com BDI =>	309,80

	Código	Banco	Descrição	Tipo	Und	Quant.	Valor Unit	Total
Composição	88831	SINAPI	BETONEIRA CAPACIDADE NOMINAL DE 400 L, CAPACIDADE DE MISTURA 280 L, MOTOR ELÉTRICO TRIFÁSICO POTÊNCIA DE 2 CV, SEM CARREGADOR - CHI DIURNO. AF_05/2023	Custos Horários Produtivo e Improdutivo dos Equipamentos	CHI	1,0000000	0,33	0,33
Composição Auxiliar	88826	SINAPI	BETONEIRA CAPACIDADE NOMINAL DE 400 L, CAPACIDADE DE MISTURA 280 L, MOTOR ELÉTRICO TRIFÁSICO POTÊNCIA DE 2 CV, SEM CARREGADOR - DEPRECIACAO. AF_05/2023	Depreciação, Juros, Impostos e Seguros, Manutenção e Materiais na Operação dos Equipamentos	H	1,0000000	0,27	0,27

PLANILHA ORÇAMENTÁRIA ANALÍTICA

Composição Auxiliar	88827	SINAPI	BETONEIRA CAPACIDADE NOMINAL DE 400 L, CAPACIDADE DE MISTURA 280 L, MOTOR ELÉTRICO TRIFÁSICO POTÊNCIA DE 2 CV, SEM CARREGADOR - JUROS. AF_05/2023	Depreciação, Juros, Impostos e Seguros, Manutenção e Materiais na Operação dos Equipamentos	H	1,0000000	0,06	0,06	
				MO sem LS =>	0,00	LS =>	0,00	MO com LS =>	0,00
				Valor do BDI =>	0,06			Valor com BDI =>	0,39

	Código	Banco	Descrição	Tipo	Und	Quant.	Valor Unit	Total	
Composição	88830	SINAPI	BETONEIRA CAPACIDADE NOMINAL DE 400 L, CAPACIDADE DE MISTURA 280 L, MOTOR ELÉTRICO TRIFÁSICO POTÊNCIA DE 2 CV, SEM CARREGADOR - CHP DIURNO. AF_05/2023	Custos Horários Produtivo e Improdutivo dos Equipamentos	CHP	1,0000000	1,69	1,69	
Composição Auxiliar	88826	SINAPI	BETONEIRA CAPACIDADE NOMINAL DE 400 L, CAPACIDADE DE MISTURA 280 L, MOTOR ELÉTRICO TRIFÁSICO POTÊNCIA DE 2 CV, SEM CARREGADOR - DEPRECIAÇÃO. AF_05/2023	Depreciação, Juros, Impostos e Seguros, Manutenção e Materiais na Operação dos Equipamentos	H	1,0000000	0,27	0,27	
Composição Auxiliar	88827	SINAPI	BETONEIRA CAPACIDADE NOMINAL DE 400 L, CAPACIDADE DE MISTURA 280 L, MOTOR ELÉTRICO TRIFÁSICO POTÊNCIA DE 2 CV, SEM CARREGADOR - JUROS. AF_05/2023	Depreciação, Juros, Impostos e Seguros, Manutenção e Materiais na Operação dos Equipamentos	H	1,0000000	0,06	0,06	
Composição Auxiliar	88828	SINAPI	BETONEIRA CAPACIDADE NOMINAL DE 400 L, CAPACIDADE DE MISTURA 280 L, MOTOR ELÉTRICO TRIFÁSICO POTÊNCIA DE 2 CV, SEM CARREGADOR - MANUTENÇÃO. AF_05/2023	Depreciação, Juros, Impostos e Seguros, Manutenção e Materiais na Operação dos Equipamentos	H	1,0000000	0,29	0,29	
Composição Auxiliar	88829	SINAPI	BETONEIRA CAPACIDADE NOMINAL DE 400 L, CAPACIDADE DE MISTURA 280 L, MOTOR ELÉTRICO TRIFÁSICO POTÊNCIA DE 2 CV, SEM CARREGADOR - MATERIAIS NA OPERAÇÃO. AF_05/2023	Depreciação, Juros, Impostos e Seguros, Manutenção e Materiais na Operação dos Equipamentos	H	1,0000000	1,07	1,07	
				MO sem LS =>	0,00	LS =>	0,00	MO com LS =>	0,00
				Valor do BDI =>	0,34			Valor com BDI =>	2,03

	Código	Banco	Descrição	Tipo	Und	Quant.	Valor Unit	Total	
Composição	88826	SINAPI	BETONEIRA CAPACIDADE NOMINAL DE 400 L, CAPACIDADE DE MISTURA 280 L, MOTOR ELÉTRICO TRIFÁSICO POTÊNCIA DE 2 CV, SEM CARREGADOR - DEPRECIAÇÃO. AF_05/2023	Depreciação, Juros, Impostos e Seguros, Manutenção e Materiais na Operação dos Equipamentos	H	1,0000000	0,27	0,27	
Insumo	00010535	SINAPI	BETONEIRA, CAPACIDADE NOMINAL 400 L, CAPACIDADE DE MISTURA 280 L, MOTOR ELETRICO TRIFASICO 220/380 V, POTENCIA 2 CV, SEM CARREGADOR	Equipamento para Aquisição Permanente	UN	0,0000640	4.256,27	0,27	
				MO sem LS =>	0,00	LS =>	0,00	MO com LS =>	0,00
				Valor do BDI =>	0,05			Valor com BDI =>	0,32

	Código	Banco	Descrição	Tipo	Und	Quant.	Valor Unit	Total	
Composição	88827	SINAPI	BETONEIRA CAPACIDADE NOMINAL DE 400 L, CAPACIDADE DE MISTURA 280 L, MOTOR ELÉTRICO TRIFÁSICO POTÊNCIA DE 2 CV, SEM CARREGADOR - JUROS. AF_05/2023	Depreciação, Juros, Impostos e Seguros, Manutenção e Materiais na Operação dos Equipamentos	H	1,0000000	0,06	0,06	
Insumo	00010535	SINAPI	BETONEIRA, CAPACIDADE NOMINAL 400 L, CAPACIDADE DE MISTURA 280 L, MOTOR ELETRICO TRIFASICO 220/380 V, POTENCIA 2 CV, SEM CARREGADOR	Equipamento para Aquisição Permanente	UN	0,0000148	4.256,27	0,06	
				MO sem LS =>	0,00	LS =>	0,00	MO com LS =>	0,00
				Valor do BDI =>	0,01			Valor com BDI =>	0,07

	Código	Banco	Descrição	Tipo	Und	Quant.	Valor Unit	Total	
Composição	88828	SINAPI	BETONEIRA CAPACIDADE NOMINAL DE 400 L, CAPACIDADE DE MISTURA 280 L, MOTOR ELÉTRICO TRIFÁSICO POTÊNCIA DE 2 CV, SEM CARREGADOR - MANUTENÇÃO. AF_05/2023	Depreciação, Juros, Impostos e Seguros, Manutenção e Materiais na Operação dos Equipamentos	H	1,0000000	0,29	0,29	
Insumo	00010535	SINAPI	BETONEIRA, CAPACIDADE NOMINAL 400 L, CAPACIDADE DE MISTURA 280 L, MOTOR ELETRICO TRIFASICO 220/380 V, POTENCIA 2 CV, SEM CARREGADOR	Equipamento para Aquisição Permanente	UN	0,0000700	4.256,27	0,29	
				MO sem LS =>	0,00	LS =>	0,00	MO com LS =>	0,00
				Valor do BDI =>	0,05			Valor com BDI =>	0,34

	Código	Banco	Descrição	Tipo	Und	Quant.	Valor Unit	Total	
Composição	88829	SINAPI	BETONEIRA CAPACIDADE NOMINAL DE 400 L, CAPACIDADE DE MISTURA 280 L, MOTOR ELÉTRICO TRIFÁSICO POTÊNCIA DE 2 CV, SEM CARREGADOR - MATERIAIS NA OPERAÇÃO. AF_05/2023	Depreciação, Juros, Impostos e Seguros, Manutenção e Materiais na Operação dos Equipamentos	H	1,0000000	1,07	1,07	
Insumo	00002705	SINAPI	ENERGIA ELETRICA ATE 2000 KWH INDUSTRIAL, SEM DEMANDA	Franquia	KWH	1,2500000	0,86	1,07	
				MO sem LS =>	0,00	LS =>	0,00	MO com LS =>	0,00
				Valor do BDI =>	0,21			Valor com BDI =>	1,28

	Código	Banco	Descrição	Tipo	Und	Quant.	Valor Unit	Total	
Composição	89225	SINAPI	BETONEIRA CAPACIDADE NOMINAL DE 600 L, CAPACIDADE DE MISTURA 360 L, MOTOR ELÉTRICO TRIFÁSICO POTÊNCIA DE 4 CV, SEM CARREGADOR - CHI DIURNO. AF_05/2023	Custos Horários Produtivo e Improdutivo dos Equipamentos	CHI	1,0000000	1,35	1,35	
Composição Auxiliar	89221	SINAPI	BETONEIRA CAPACIDADE NOMINAL DE 600 L, CAPACIDADE DE MISTURA 360 L, MOTOR ELÉTRICO TRIFÁSICO POTÊNCIA DE 4 CV, SEM CARREGADOR - DEPRECIAÇÃO. AF_05/2023	Depreciação, Juros, Impostos e Seguros, Manutenção e Materiais na Operação dos Equipamentos	H	1,0000000	1,10	1,10	
Composição Auxiliar	89222	SINAPI	BETONEIRA CAPACIDADE NOMINAL DE 600 L, CAPACIDADE DE MISTURA 360 L, MOTOR ELÉTRICO TRIFÁSICO POTÊNCIA DE 4 CV, SEM CARREGADOR - JUROS. AF_05/2023	Depreciação, Juros, Impostos e Seguros, Manutenção e Materiais na Operação dos Equipamentos	H	1,0000000	0,25	0,25	
				MO sem LS =>	0,00	LS =>	0,00	MO com LS =>	0,00
				Valor do BDI =>	0,27			Valor com BDI =>	1,62

	Código	Banco	Descrição	Tipo	Und	Quant.	Valor Unit	Total	
Composição	89225	SINAPI	BETONEIRA CAPACIDADE NOMINAL DE 600 L, CAPACIDADE DE MISTURA 360 L, MOTOR ELÉTRICO TRIFÁSICO POTÊNCIA DE 4 CV, SEM CARREGADOR - CHP DIURNO. AF_05/2023	Custos Horários Produtivo e Improdutivo dos Equipamentos	CHP	1,0000000	4,71	4,71	
Composição Auxiliar	89221	SINAPI	BETONEIRA CAPACIDADE NOMINAL DE 600 L, CAPACIDADE DE MISTURA 360 L, MOTOR ELÉTRICO TRIFÁSICO POTÊNCIA DE 4 CV, SEM CARREGADOR - DEPRECIAÇÃO. AF_05/2023	Depreciação, Juros, Impostos e Seguros, Manutenção e Materiais na Operação dos Equipamentos	H	1,0000000	1,10	1,10	
Composição Auxiliar	89222	SINAPI	BETONEIRA CAPACIDADE NOMINAL DE 600 L, CAPACIDADE DE MISTURA 360 L, MOTOR ELÉTRICO TRIFÁSICO POTÊNCIA DE 4 CV, SEM CARREGADOR - JUROS. AF_05/2023	Depreciação, Juros, Impostos e Seguros, Manutenção e Materiais na Operação dos Equipamentos	H	1,0000000	0,25	0,25	
Composição Auxiliar	89223	SINAPI	BETONEIRA CAPACIDADE NOMINAL DE 600 L, CAPACIDADE DE MISTURA 360 L, MOTOR ELÉTRICO TRIFÁSICO POTÊNCIA DE 4 CV, SEM CARREGADOR - MANUTENÇÃO. AF_05/2023	Depreciação, Juros, Impostos e Seguros, Manutenção e Materiais na Operação dos Equipamentos	H	1,0000000	1,21	1,21	
Composição Auxiliar	89224	SINAPI	BETONEIRA CAPACIDADE NOMINAL DE 600 L, CAPACIDADE DE MISTURA 360 L, MOTOR ELÉTRICO TRIFÁSICO POTÊNCIA DE 4 CV, SEM CARREGADOR - MATERIAIS NA OPERAÇÃO. AF_05/2023	Depreciação, Juros, Impostos e Seguros, Manutenção e Materiais na Operação dos Equipamentos	H	1,0000000	2,15	2,15	
				MO sem LS =>	0,00	LS =>	0,00	MO com LS =>	0,00
				Valor do BDI =>	0,95			Valor com BDI =>	5,66

	Código	Banco	Descrição	Tipo	Und	Quant.	Valor Unit	Total
--	--------	-------	-----------	------	-----	--------	------------	-------

PLANILHA ORÇAMENTÁRIA ANALÍTICA

Composição	89221	SINAPI	BETONEIRA CAPACIDADE NOMINAL DE 600 L, CAPACIDADE DE MISTURA 360 L, MOTOR ELÉTRICO TRIFÁSICO POTÊNCIA DE 4 CV, SEM CARREGADOR - DEPRECIAÇÃO. AF_05/2023	Depreciação, Juros, Impostos e Seguros, Manutenção e Materiais na Operação dos Equipamentos	H	1,0000000	1,10	1,10	
Insumo	00036397	SINAPI	BETONEIRA, CAPACIDADE NOMINAL 600 L, CAPACIDADE DE MISTURA 360 L, MOTOR ELÉTRICO TRIFÁSICO 220/380V, POTENCIA 4CV, SEM CARREGADOR	Equipamento para Aquisição Permanente	UN	0,0000640	17.313,64	1,10	
				MO sem LS =>	0,00	LS =>	0,00	MO com LS =>	0,00
				Valor do BDI =>	0,22			Valor com BDI =>	1,32
<b>Composição</b>	<b>Código</b>	<b>Banco</b>	<b>Descrição</b>	<b>Tipo</b>	<b>Und</b>	<b>Quant.</b>	<b>Valor Unit</b>	<b>Total</b>	
	89222	SINAPI	BETONEIRA CAPACIDADE NOMINAL DE 600 L, CAPACIDADE DE MISTURA 360 L, MOTOR ELÉTRICO TRIFÁSICO POTÊNCIA DE 4 CV, SEM CARREGADOR - JUROS. AF_05/2023	Depreciação, Juros, Impostos e Seguros, Manutenção e Materiais na Operação dos Equipamentos	H	1,0000000	0,25	0,25	
Insumo	00036397	SINAPI	BETONEIRA, CAPACIDADE NOMINAL 600 L, CAPACIDADE DE MISTURA 360 L, MOTOR ELÉTRICO TRIFÁSICO 220/380V, POTENCIA 4CV, SEM CARREGADOR	Equipamento para Aquisição Permanente	UN	0,0000148	17.313,64	0,25	
				MO sem LS =>	0,00	LS =>	0,00	MO com LS =>	0,00
				Valor do BDI =>	0,05			Valor com BDI =>	0,30
<b>Composição</b>	<b>Código</b>	<b>Banco</b>	<b>Descrição</b>	<b>Tipo</b>	<b>Und</b>	<b>Quant.</b>	<b>Valor Unit</b>	<b>Total</b>	
	89223	SINAPI	BETONEIRA CAPACIDADE NOMINAL DE 600 L, CAPACIDADE DE MISTURA 360 L, MOTOR ELÉTRICO TRIFÁSICO POTÊNCIA DE 4 CV, SEM CARREGADOR - MANUTENÇÃO. AF_05/2023	Depreciação, Juros, Impostos e Seguros, Manutenção e Materiais na Operação dos Equipamentos	H	1,0000000	1,21	1,21	
Insumo	00036397	SINAPI	BETONEIRA, CAPACIDADE NOMINAL 600 L, CAPACIDADE DE MISTURA 360 L, MOTOR ELÉTRICO TRIFÁSICO 220/380V, POTENCIA 4CV, SEM CARREGADOR	Equipamento para Aquisição Permanente	UN	0,0000700	17.313,64	1,21	
				MO sem LS =>	0,00	LS =>	0,00	MO com LS =>	0,00
				Valor do BDI =>	0,24			Valor com BDI =>	1,45
<b>Composição</b>	<b>Código</b>	<b>Banco</b>	<b>Descrição</b>	<b>Tipo</b>	<b>Und</b>	<b>Quant.</b>	<b>Valor Unit</b>	<b>Total</b>	
	89224	SINAPI	BETONEIRA CAPACIDADE NOMINAL DE 600 L, CAPACIDADE DE MISTURA 360 L, MOTOR ELÉTRICO TRIFÁSICO POTÊNCIA DE 4 CV, SEM CARREGADOR - MATERIAIS NA OPERAÇÃO. AF_05/2023	Depreciação, Juros, Impostos e Seguros, Manutenção e Materiais na Operação dos Equipamentos	H	1,0000000	2,15	2,15	
Insumo	00002705	SINAPI	ENERGIA ELETRICA ATE 2000 KWH INDUSTRIAL, SEM DEMANDA	Franquia	KWH	2,5000000	0,86	2,15	
				MO sem LS =>	0,00	LS =>	0,00	MO com LS =>	0,00
				Valor do BDI =>	0,43			Valor com BDI =>	2,58
<b>Composição</b>	<b>Código</b>	<b>Banco</b>	<b>Descrição</b>	<b>Tipo</b>	<b>Und</b>	<b>Quant.</b>	<b>Valor Unit</b>	<b>Total</b>	
	88261	SINAPI	CARPINTEIRO DE ESQUADRIAS COM ENCARGOS COMPLEMENTARES	Livro SINAPI: Cálculos e Parâmetros	H	1,0000000	32,05	32,05	
Composição Auxiliar	95329	SINAPI	CURSO DE CAPACITAÇÃO PARA CARPINTEIRO DE ESQUADRIA (ENCARGOS COMPLEMENTARES) - HORISTA	Livro SINAPI: Cálculos e Parâmetros	H	1,0000000	0,36	0,36	
Insumo	00001214	SINAPI	CARPINTEIRO DE ESQUADRIAS (HORISTA)	Mão de Obra	H	1,0000000	24,53	24,53	
Insumo	00037370	SINAPI	ALIMENTAÇÃO - HORISTA (COLETADO CAIXA - ENCARGOS COMPLEMENTARES)	Encargos Complementares	H	1,0000000	3,93	3,93	
Insumo	00037371	SINAPI	TRANSPORTE - HORISTA (COLETADO CAIXA - ENCARGOS COMPLEMENTARES)	Encargos Complementares	H	1,0000000	0,69	0,69	
Insumo	00037372	SINAPI	EXAMES - HORISTA (COLETADO CAIXA - ENCARGOS COMPLEMENTARES)	Encargos Complementares	H	1,0000000	1,17	1,17	
Insumo	00037373	SINAPI	SEGURO - HORISTA (COLETADO CAIXA - ENCARGOS COMPLEMENTARES)	Encargos Complementares	H	1,0000000	0,09	0,09	
Insumo	00043459	SINAPI	FERRAMENTAS - FAMILIA CARPINTEIRO DE FORMAS - HORISTA (ENCARGOS COMPLEMENTARES - COLETADO CAIXA)	Encargos Complementares	H	1,0000000	0,19	0,19	
Insumo	00043483	SINAPI	EPI - FAMILIA CARPINTEIRO DE FORMAS - HORISTA (ENCARGOS COMPLEMENTARES - COLETADO CAIXA)	Encargos Complementares	H	1,0000000	1,09	1,09	
				MO sem LS =>	24,89	LS =>	0,00	MO com LS =>	24,89
				Valor do BDI =>	6,52			Valor com BDI =>	38,57
<b>Composição</b>	<b>Código</b>	<b>Banco</b>	<b>Descrição</b>	<b>Tipo</b>	<b>Und</b>	<b>Quant.</b>	<b>Valor Unit</b>	<b>Total</b>	
	88262	SINAPI	CARPINTEIRO DE FORMAS COM ENCARGOS COMPLEMENTARES	Livro SINAPI: Cálculos e Parâmetros	H	1,0000000	33,20	33,20	
Composição Auxiliar	95330	SINAPI	CURSO DE CAPACITAÇÃO PARA CARPINTEIRO DE FORMAS (ENCARGOS COMPLEMENTARES) - HORISTA	Livro SINAPI: Cálculos e Parâmetros	H	1,0000000	0,29	0,29	
Insumo	00001213	SINAPI	CARPINTEIRO DE FORMAS PARA CONCRETO (HORISTA)	Mão de Obra	H	1,0000000	25,75	25,75	
Insumo	00037370	SINAPI	ALIMENTAÇÃO - HORISTA (COLETADO CAIXA - ENCARGOS COMPLEMENTARES)	Encargos Complementares	H	1,0000000	3,93	3,93	
Insumo	00037371	SINAPI	TRANSPORTE - HORISTA (COLETADO CAIXA - ENCARGOS COMPLEMENTARES)	Encargos Complementares	H	1,0000000	0,69	0,69	
Insumo	00037372	SINAPI	EXAMES - HORISTA (COLETADO CAIXA - ENCARGOS COMPLEMENTARES)	Encargos Complementares	H	1,0000000	1,17	1,17	
Insumo	00037373	SINAPI	SEGURO - HORISTA (COLETADO CAIXA - ENCARGOS COMPLEMENTARES)	Encargos Complementares	H	1,0000000	0,09	0,09	
Insumo	00043459	SINAPI	FERRAMENTAS - FAMILIA CARPINTEIRO DE FORMAS - HORISTA (ENCARGOS COMPLEMENTARES - COLETADO CAIXA)	Encargos Complementares	H	1,0000000	0,19	0,19	
Insumo	00043483	SINAPI	EPI - FAMILIA CARPINTEIRO DE FORMAS - HORISTA (ENCARGOS COMPLEMENTARES - COLETADO CAIXA)	Encargos Complementares	H	1,0000000	1,09	1,09	
				MO sem LS =>	26,04	LS =>	0,00	MO com LS =>	26,04
				Valor do BDI =>	6,75			Valor com BDI =>	39,95
<b>Composição</b>	<b>Código</b>	<b>Banco</b>	<b>Descrição</b>	<b>Tipo</b>	<b>Und</b>	<b>Quant.</b>	<b>Valor Unit</b>	<b>Total</b>	
	91533	SINAPI	COMPACTADOR DE SOLOS DE PERCUSSÃO (SOQUETE) COM MOTOR A GASOLINA 4 TEMPOS, POTÊNCIA 4 CV - CHP DIURNO. AF_08/2015	Custos Horários Produtivo e Improdutivo dos Equipamentos	CHP	1,0000000	49,21	49,21	
Composição Auxiliar	88297	SINAPI	OPERADOR DE MÁQUINAS E EQUIPAMENTOS COM ENCARGOS COMPLEMENTARES	Livro SINAPI: Cálculos e Parâmetros	H	1,0000000	41,90	41,90	
Composição Auxiliar	91529	SINAPI	COMPACTADOR DE SOLOS DE PERCUSSÃO (SOQUETE) COM MOTOR A GASOLINA 4 TEMPOS, POTÊNCIA 4 CV - DEPRECIAÇÃO. AF_08/2015	Depreciação, Juros, Impostos e Seguros, Manutenção e Materiais na Operação dos Equipamentos	H	1,0000000	0,59	0,59	
Composição Auxiliar	91530	SINAPI	COMPACTADOR DE SOLOS DE PERCUSSÃO (SOQUETE) COM MOTOR A GASOLINA 4 TEMPOS, POTÊNCIA 4 CV - JUROS. AF_08/2015	Depreciação, Juros, Impostos e Seguros, Manutenção e Materiais na Operação dos Equipamentos	H	1,0000000	0,16	0,16	
Composição Auxiliar	91531	SINAPI	COMPACTADOR DE SOLOS DE PERCUSSÃO (SOQUETE) COM MOTOR A GASOLINA 4 TEMPOS, POTÊNCIA 4 CV - MANUTENÇÃO. AF_08/2015	Depreciação, Juros, Impostos e Seguros, Manutenção e Materiais na Operação dos Equipamentos	H	1,0000000	0,74	0,74	
Composição Auxiliar	91532	SINAPI	COMPACTADOR DE SOLOS DE PERCUSSÃO (SOQUETE) COM MOTOR A GASOLINA 4 TEMPOS, POTÊNCIA 4 CV - MATERIAIS NA OPERAÇÃO. AF_08/2015	Depreciação, Juros, Impostos e Seguros, Manutenção e Materiais na Operação dos Equipamentos	H	1,0000000	5,82	5,82	

**PLANILHA ORÇAMENTÁRIA ANALÍTICA**

		MO sem LS =>	35,30	LS =>	0,00	MO com LS =>	35,30
		Valor do BDI =>	10,01			Valor com BDI =>	59,22
Composição	Código Banco	Descrição	Tipo	Und	Quant.	Valor Unit	Total
	91529 SINAPI	COMPACTADOR DE SOLOS DE PERCUSSÃO (SOQUETE) COM MOTOR A GASOLINA 4 TEMPOS, POTÊNCIA 4 CV - DEPRECIÇÃO. AF_08/2015	Depreciação, Juros, Impostos e Seguros, Manutenção e Materiais na Operação dos Equipamentos	H	1,0000000	0,59	0,59
Insumo	00013458 SINAPI	COMPACTADOR DE SOLOS DE PERCURSAO (SOQUETE) COM MOTOR A GASOLINA 4 TEMPOS DE 4 HP (4 CV)	Equipamento para Aquisição Permanente	UN	0,0000533	11.208,33	0,59
		MO sem LS =>	0,00	LS =>	0,00	MO com LS =>	0,00
		Valor do BDI =>	0,12			Valor com BDI =>	0,71
Composição	Código Banco	Descrição	Tipo	Und	Quant.	Valor Unit	Total
	91530 SINAPI	COMPACTADOR DE SOLOS DE PERCUSSÃO (SOQUETE) COM MOTOR A GASOLINA 4 TEMPOS, POTÊNCIA 4 CV - JUROS. AF_08/2015	Depreciação, Juros, Impostos e Seguros, Manutenção e Materiais na Operação dos Equipamentos	H	1,0000000	0,16	0,16
Insumo	00013458 SINAPI	COMPACTADOR DE SOLOS DE PERCURSAO (SOQUETE) COM MOTOR A GASOLINA 4 TEMPOS DE 4 HP (4 CV)	Equipamento para Aquisição Permanente	UN	0,0000143	11.208,33	0,16
		MO sem LS =>	0,00	LS =>	0,00	MO com LS =>	0,00
		Valor do BDI =>	0,03			Valor com BDI =>	0,19
Composição	Código Banco	Descrição	Tipo	Und	Quant.	Valor Unit	Total
	91531 SINAPI	COMPACTADOR DE SOLOS DE PERCUSSÃO (SOQUETE) COM MOTOR A GASOLINA 4 TEMPOS, POTÊNCIA 4 CV - MANUTENÇÃO. AF_08/2015	Depreciação, Juros, Impostos e Seguros, Manutenção e Materiais na Operação dos Equipamentos	H	1,0000000	0,74	0,74
Insumo	00013458 SINAPI	COMPACTADOR DE SOLOS DE PERCURSAO (SOQUETE) COM MOTOR A GASOLINA 4 TEMPOS DE 4 HP (4 CV)	Equipamento para Aquisição Permanente	UN	0,0000667	11.208,33	0,74
		MO sem LS =>	0,00	LS =>	0,00	MO com LS =>	0,00
		Valor do BDI =>	0,15			Valor com BDI =>	0,89
Composição	Código Banco	Descrição	Tipo	Und	Quant.	Valor Unit	Total
	91532 SINAPI	COMPACTADOR DE SOLOS DE PERCUSSÃO (SOQUETE) COM MOTOR A GASOLINA 4 TEMPOS, POTÊNCIA 4 CV - MATERIAIS NA OPERAÇÃO. AF_08/2015	Depreciação, Juros, Impostos e Seguros, Manutenção e Materiais na Operação dos Equipamentos	H	1,0000000	5,82	5,82
Insumo	00004222 SINAPI	GASOLINA COMUM	Material	L	1,0300000	5,66	5,82
		MO sem LS =>	0,00	LS =>	0,00	MO com LS =>	0,00
		Valor do BDI =>	1,18			Valor com BDI =>	7,00
Composição	Código Banco	Descrição	Tipo	Und	Quant.	Valor Unit	Total
	94970 SINAPI	CONCRETO FCK = 20MPA, TRAÇO 1:2,7:3 (EM MASSA SECA DE CIMENTO/ AREIA MÉDIA/ BRITA 1) - PREPARO MECÂNICO COM BETONEIRA 600 L. AF_05/2021	Produção de Concreto	m³	1,0000000	501,23	501,23
Composição Auxiliar	88316 SINAPI	SERVENTE COM ENCARGOS COMPLEMENTARES	Livro SINAPI: Cálculos e Parâmetros	H	2,0267000	24,12	48,88
Composição Auxiliar	88377 SINAPI	OPERADOR DE BETONEIRA ESTACIONÁRIA/MISTURADOR COM ENCARGOS COMPLEMENTARES	Livro SINAPI: Cálculos e Parâmetros	H	1,2768000	42,07	53,71
Composição Auxiliar	89225 SINAPI	BETONEIRA CAPACIDADE NOMINAL DE 600 L, CAPACIDADE DE MISTURA 360 L, MOTOR ELÉTRICO TRIFÁSICO POTÊNCIA DE 4 CV, SEM CARREGADOR - CHP DIURNO. AF_05/2023	Custos Horários Produtivo e Improdutivo dos Equipamentos	CHP	0,6572000	4,71	3,09
Composição Auxiliar	89226 SINAPI	BETONEIRA CAPACIDADE NOMINAL DE 600 L, CAPACIDADE DE MISTURA 360 L, MOTOR ELÉTRICO TRIFÁSICO POTÊNCIA DE 4 CV, SEM CARREGADOR - CHI DIURNO. AF_05/2023	Custos Horários Produtivo e Improdutivo dos Equipamentos	CHI	0,6197000	1,35	0,83
Insumo	00000370 SINAPI	AREIA MEDIA - POSTO JAZIDA/FORNECEDOR (RETIRADO NA JAZIDA, SEM TRANSPORTE)	Material	m³	0,7609000	113,69	86,50
Insumo	00001379 SINAPI	CIMENTO PORTLAND COMPOSTO CP II-32	Material	KG	325,1589000	0,78	253,62
Insumo	00004721 SINAPI	PEDRA BRITADA N. 1 (9,5 A 19 MM) POSTO PEDREIRA/FORNECEDOR, SEM FRETE	Material	m³	0,5912000	92,37	54,60
		MO sem LS =>	79,14	LS =>	0,00	MO com LS =>	79,14
		Valor do BDI =>	102,00			Valor com BDI =>	603,23
Composição	Código Banco	Descrição	Tipo	Und	Quant.	Valor Unit	Total
	94972 SINAPI	CONCRETO FCK = 30MPA, TRAÇO 1:2,1:2,5 (EM MASSA SECA DE CIMENTO/ AREIA MÉDIA/ BRITA 1) - PREPARO MECÂNICO COM BETONEIRA 600 L. AF_05/2021	Produção de Concreto	m³	1,0000000	544,09	544,09
Composição Auxiliar	88316 SINAPI	SERVENTE COM ENCARGOS COMPLEMENTARES	Livro SINAPI: Cálculos e Parâmetros	H	1,9633000	24,12	47,35
Composição Auxiliar	88377 SINAPI	OPERADOR DE BETONEIRA ESTACIONÁRIA/MISTURADOR COM ENCARGOS COMPLEMENTARES	Livro SINAPI: Cálculos e Parâmetros	H	1,2400000	42,07	52,16
Composição Auxiliar	89225 SINAPI	BETONEIRA CAPACIDADE NOMINAL DE 600 L, CAPACIDADE DE MISTURA 360 L, MOTOR ELÉTRICO TRIFÁSICO POTÊNCIA DE 4 CV, SEM CARREGADOR - CHP DIURNO. AF_05/2023	Custos Horários Produtivo e Improdutivo dos Equipamentos	CHP	0,6382000	4,71	3,00
Composição Auxiliar	89226 SINAPI	BETONEIRA CAPACIDADE NOMINAL DE 600 L, CAPACIDADE DE MISTURA 360 L, MOTOR ELÉTRICO TRIFÁSICO POTÊNCIA DE 4 CV, SEM CARREGADOR - CHI DIURNO. AF_05/2023	Custos Horários Produtivo e Improdutivo dos Equipamentos	CHI	0,6018000	1,35	0,81
Insumo	00000370 SINAPI	AREIA MEDIA - POSTO JAZIDA/FORNECEDOR (RETIRADO NA JAZIDA, SEM TRANSPORTE)	Material	m³	0,7119000	113,69	80,93
Insumo	00001379 SINAPI	CIMENTO PORTLAND COMPOSTO CP II-32	Material	KG	391,1663000	0,78	305,10
Insumo	00004721 SINAPI	PEDRA BRITADA N. 1 (9,5 A 19 MM) POSTO PEDREIRA/FORNECEDOR, SEM FRETE	Material	m³	0,5927000	92,37	54,74
		MO sem LS =>	76,78	LS =>	0,00	MO com LS =>	76,78
		Valor do BDI =>	110,72			Valor com BDI =>	654,81
Composição	Código Banco	Descrição	Tipo	Und	Quant.	Valor Unit	Total
	92799 SINAPI	CORTE E DOBRA DE AÇO CA-60, DIÂMETRO DE 4,2 MM. AF_06/2022	Armação para Estruturas de Concreto Armado	KG	1,0000000	9,10	9,10
Composição Auxiliar	88238 SINAPI	AJUDANTE DE ARMADOR COM ENCARGOS COMPLEMENTARES	Livro SINAPI: Cálculos e Parâmetros	H	0,0152000	24,88	0,37
Composição Auxiliar	88245 SINAPI	ARMADOR COM ENCARGOS COMPLEMENTARES	Livro SINAPI: Cálculos e Parâmetros	H	0,0933000	33,49	3,12
Insumo	00043059 SINAPI	ACO CA-60, 4,2 MM, OU 5,0 MM, OU 6,0 MM, OU 7,0 MM, VERGALHAO	Material	KG	1,0700000	5,25	5,61
		MO sem LS =>	2,68	LS =>	0,00	MO com LS =>	2,68
		Valor do BDI =>	1,85			Valor com BDI =>	10,95
	Código Banco	Descrição	Tipo	Und	Quant.	Valor Unit	Total

**PLANILHA ORÇAMENTÁRIA ANALÍTICA**

Composição	86936	SINAPI	CUBA DE EMBUTIR DE AÇO INOXIDÁVEL MÉDIA, INCLUSO VÁLVULA TIPO AMERICANA E SIFÃO TIPO GARRAFA EM METAL CROMADO - FORNECIMENTO E INSTALAÇÃO. AF_02/2026	Louças e Metais	UN	1,0000000	327,09	327,09		
Composição Auxiliar	86878	SINAPI	VÁLVULA EM METAL CROMADO TIPO AMERICANA 3.1/2" X 1.1/2" PARA PIA - FORNECIMENTO E INSTALAÇÃO. AF_02/2026	Louças e Metais	UN	1,0000000	47,50	47,50		
Composição Auxiliar	86881	SINAPI	SIFÃO DO TIPO GARRAFA EM METAL CROMADO 1" X 1.1/2" - FORNECIMENTO E INSTALAÇÃO. AF_02/2026	Louças e Metais	UN	1,0000000	129,72	129,72		
Composição Auxiliar	86900	SINAPI	CUBA DE EMBUTIR RETANGULAR DE AÇO INOXIDÁVEL, 46 X 30 X 12 CM - FORNECIMENTO E INSTALAÇÃO. AF_02/2026	Louças e Metais	UN	1,0000000	149,87	149,87		
				MO sem LS =>		28,21	LS =>	0,00	MO com LS =>	28,21
				Valor do BDI =>		66,56			Valor com BDI =>	393,65

	Código	Banco	Descrição	Tipo	Und	Quant.	Valor Unit	Total		
Composição	86900	SINAPI	CUBA DE EMBUTIR RETANGULAR DE AÇO INOXIDÁVEL, 46 X 30 X 12 CM - FORNECIMENTO E INSTALAÇÃO. AF_02/2026	Louças e Metais	UN	1,0000000	149,87	149,87		
Composição Auxiliar	88274	SINAPI	MARMORISTA/GRANITEIRO COM ENCARGOS COMPLEMENTARES	Livro SINAPI: Cálculos e Parâmetros	H	0,3833253	33,58	12,87		
Composição Auxiliar	88316	SINAPI	SERVEANTE COM ENCARGOS COMPLEMENTARES	Livro SINAPI: Cálculos e Parâmetros	H	0,1471350	24,12	3,54		
Insumo	00001743	SINAPI	CUBA AÇO INOX (AISI 304) DE EMBUTIR COM VALVULA 3 1/2", DE *46 X 30 X 12" CM	Material	UN	1,0000000	126,53	126,53		
Insumo	00004823	SINAPI	MASSA PLASTICA PARA MARMORE/GRANITO	Material	KG	0,1982880	34,95	6,93		
				MO sem LS =>		12,46	LS =>	0,00	MO com LS =>	12,46
				Valor do BDI =>		30,49			Valor com BDI =>	180,36

	Código	Banco	Descrição	Tipo	Und	Quant.	Valor Unit	Total		
Composição	FNDE 65	Próprio	CUMEEIRA NORMAL PARA TELHA TRAPEZOIDAL DE AÇO, E = 0,5 MM, INCLUSO ACESSÓRIOS DE FIXAÇÃO E IÇAMENTO	SEDI - SERVIÇOS DIVERSOS	M	1,0000000	123,28	123,28		
Composição Auxiliar	93282	SINAPI	GUINCHO ELÉTRICO DE COLUNA, CAPACIDADE 400 KG, COM MOTO FREIO, MOTOR TRIFÁSICO DE 1,25 CV - CHI DIURNO. AF_03/2016	Custos Horários Produtivo e Improdutivo dos Equipamentos	CHI	0,0027000	38,68	0,10		
Composição Auxiliar	93281	SINAPI	GUINCHO ELÉTRICO DE COLUNA, CAPACIDADE 400 KG, COM MOTO FREIO, MOTOR TRIFÁSICO DE 1,25 CV - CHP DIURNO. AF_03/2016	Custos Horários Produtivo e Improdutivo dos Equipamentos	CHP	0,0020000	39,62	0,07		
Composição Auxiliar	88316	SINAPI	SERVEANTE COM ENCARGOS COMPLEMENTARES	Livro SINAPI: Cálculos e Parâmetros	H	0,1000000	24,12	2,41		
Composição Auxiliar	88323	SINAPI	TELHADISTA COM ENCARGOS COMPLEMENTARES	Livro SINAPI: Cálculos e Parâmetros	H	0,1000000	32,88	3,28		
Insumo	SP Obras F.14.000.0255 29	Próprio	Cumeeira em chapa de aço zincado, pré-pintada, perfil trapezoidal, espessura de 0,50mm; ref. LR-40 da Perfil, MBP-40 da MBP, Eucatex ou equivalente	Material	m	2,0000000	54,39	108,78		
Insumo	00011029	SINAPI	HASTE RETA PARA GANCHO DE FERRO GALVANIZADO, COM ROSCA 1/4" X 30 CM PARA FIXAÇÃO DE TELHA METALICA, INCLUI PORCA E ARRUELAS DE VEDACAO	Material	CJ	6,0000000	1,44	8,64		
				MO sem LS =>		4,38	LS =>	0,00	MO com LS =>	4,38
				Valor do BDI =>		25,08			Valor com BDI =>	148,36

	Código	Banco	Descrição	Tipo	Und	Quant.	Valor Unit	Total		
Composição	95308	SINAPI	CURSO DE CAPACITAÇÃO PARA AJUDANTE DE ARMADOR (ENCARGOS COMPLEMENTARES) - HORISTA	Livro SINAPI: Cálculos e Parâmetros	H	1,0000000	0,19	0,19		
Insumo	00006114	SINAPI	AJUDANTE DE ARMADOR (HORISTA)	Mão de Obra	H	0,0115400	17,24	0,19		
				MO sem LS =>		0,19	LS =>	0,00	MO com LS =>	0,19
				Valor do BDI =>		0,03			Valor com BDI =>	0,22

	Código	Banco	Descrição	Tipo	Und	Quant.	Valor Unit	Total		
Composição	95309	SINAPI	CURSO DE CAPACITAÇÃO PARA AJUDANTE DE CARPINTEIRO (ENCARGOS COMPLEMENTARES) - HORISTA	Livro SINAPI: Cálculos e Parâmetros	H	1,0000000	0,25	0,25		
Insumo	00006117	SINAPI	CARPINTEIRO AUXILIAR (HORISTA)	Mão de Obra	H	0,0147600	17,24	0,25		
				MO sem LS =>		0,25	LS =>	0,00	MO com LS =>	0,25
				Valor do BDI =>		0,05			Valor com BDI =>	0,30

	Código	Banco	Descrição	Tipo	Und	Quant.	Valor Unit	Total		
Composição	95310	SINAPI	CURSO DE CAPACITAÇÃO PARA AJUDANTE DE ESTRUTURA METÁLICA (ENCARGOS COMPLEMENTARES) - HORISTA	Livro SINAPI: Cálculos e Parâmetros	H	1,0000000	0,19	0,19		
Insumo	00044499	SINAPI	AJUDANTE DE ESTRUTURAS METALICAS (HORISTA)	Mão de Obra	H	0,0115400	17,24	0,19		
				MO sem LS =>		0,19	LS =>	0,00	MO com LS =>	0,19
				Valor do BDI =>		0,03			Valor com BDI =>	0,22

	Código	Banco	Descrição	Tipo	Und	Quant.	Valor Unit	Total		
Composição	95314	SINAPI	CURSO DE CAPACITAÇÃO PARA ARMADOR (ENCARGOS COMPLEMENTARES) - HORISTA	Livro SINAPI: Cálculos e Parâmetros	H	1,0000000	0,29	0,29		
Insumo	00000378	SINAPI	ARMADOR (HORISTA)	Mão de Obra	H	0,0115400	25,75	0,29		
				MO sem LS =>		0,29	LS =>	0,00	MO com LS =>	0,29
				Valor do BDI =>		0,05			Valor com BDI =>	0,34

	Código	Banco	Descrição	Tipo	Und	Quant.	Valor Unit	Total		
Composição	95317	SINAPI	CURSO DE CAPACITAÇÃO PARA AUXILIAR DE ENCANADOR OU BOMBEIRO HIDRÁULICO (ENCARGOS COMPLEMENTARES) - HORISTA	Livro SINAPI: Cálculos e Parâmetros	H	1,0000000	0,30	0,30		
Insumo	00000246	SINAPI	AUXILIAR DE ENCANADOR OU BOMBEIRO HIDRAULICO (HORISTA)	Mão de Obra	H	0,0179800	17,24	0,30		
				MO sem LS =>		0,30	LS =>	0,00	MO com LS =>	0,30
				Valor do BDI =>		0,06			Valor com BDI =>	0,36

	Código	Banco	Descrição	Tipo	Und	Quant.	Valor Unit	Total		
Composição	95320	SINAPI	CURSO DE CAPACITAÇÃO PARA AUXILIAR DE SERRALHEIRO (ENCARGOS COMPLEMENTARES) - HORISTA	Livro SINAPI: Cálculos e Parâmetros	H	1,0000000	0,19	0,19		
Insumo	00000252	SINAPI	AJUDANTE DE SERRALHEIRO (HORISTA)	Mão de Obra	H	0,0115400	17,24	0,19		
				MO sem LS =>		0,19	LS =>	0,00	MO com LS =>	0,19
				Valor do BDI =>		0,03			Valor com BDI =>	0,22

	Código	Banco	Descrição	Tipo	Und	Quant.	Valor Unit	Total
Composição	95324	SINAPI	CURSO DE CAPACITAÇÃO PARA AZULEJISTA OU LADRILHEIRO (ENCARGOS COMPLEMENTARES) - HORISTA	Livro SINAPI: Cálculos e Parâmetros	H	1,0000000	0,38	0,38
Insumo	00004760	SINAPI	AZULEJISTA OU LADRILHEIRO (HORISTA)	Mão de Obra	H	0,0147600	25,75	0,38

PLANILHA ORÇAMENTÁRIA ANALÍTICA

			MO sem LS =>	0,38	LS =>	0,00	MO com LS =>	0,38
			Valor do BDI =>	0,07			Valor com BDI =>	0,45
Composição	Código Banco	Descrição	Tipo	Und	Quant.	Valor Unit	Total	
	95329 SINAPI	CURSO DE CAPACITAÇÃO PARA CARPINTEIRO DE ESQUADRIA (ENCARGOS COMPLEMENTARES) - HORISTA	Livro SINAPI: Cálculos e Parâmetros	H	1,0000000	0,36	0,36	
Insumo	00001214 SINAPI	CARPINTEIRO DE ESQUADRIAS (HORISTA)	Mão de Obra	H	0,0147600	24,53	0,36	
			MO sem LS =>	0,36	LS =>	0,00	MO com LS =>	0,36
			Valor do BDI =>	0,07			Valor com BDI =>	0,43
Composição	Código Banco	Descrição	Tipo	Und	Quant.	Valor Unit	Total	
	95330 SINAPI	CURSO DE CAPACITAÇÃO PARA CARPINTEIRO DE FÓRMAS (ENCARGOS COMPLEMENTARES) - HORISTA	Livro SINAPI: Cálculos e Parâmetros	H	1,0000000	0,29	0,29	
Insumo	00001213 SINAPI	CARPINTEIRO DE FORMAS PARA CONCRETO (HORISTA)	Mão de Obra	H	0,0115400	25,75	0,29	
			MO sem LS =>	0,29	LS =>	0,00	MO com LS =>	0,29
			Valor do BDI =>	0,05			Valor com BDI =>	0,34
Composição	Código Banco	Descrição	Tipo	Und	Quant.	Valor Unit	Total	
	95335 SINAPI	CURSO DE CAPACITAÇÃO PARA ENCANADOR OU BOMBEIRO HIDRÁULICO (ENCARGOS COMPLEMENTARES) - HORISTA	Livro SINAPI: Cálculos e Parâmetros	H	1,0000000	0,46	0,46	
Insumo	00002696 SINAPI	ENCANADOR OU BOMBEIRO HIDRAULICO (HORISTA)	Mão de Obra	H	0,0179800	25,75	0,46	
			MO sem LS =>	0,46	LS =>	0,00	MO com LS =>	0,46
			Valor do BDI =>	0,09			Valor com BDI =>	0,55
Composição	Código Banco	Descrição	Tipo	Und	Quant.	Valor Unit	Total	
	95402 SINAPI	CURSO DE CAPACITAÇÃO PARA ENGENHEIRO CIVIL DE OBRA JÚNIOR (ENCARGOS COMPLEMENTARES) - HORISTA	Livro SINAPI: Cálculos e Parâmetros	H	1,0000000	2,01	2,01	
Insumo	00002706 SINAPI	ENGENHEIRO CIVIL DE OBRA JUNIOR (HORISTA)	Mão de Obra	H	0,0147600	136,36	2,01	
			MO sem LS =>	2,01	LS =>	0,00	MO com LS =>	2,01
			Valor do BDI =>	0,40			Valor com BDI =>	2,41
Composição	Código Banco	Descrição	Tipo	Und	Quant.	Valor Unit	Total	
	95341 SINAPI	CURSO DE CAPACITAÇÃO PARA MARMORISTA/GRANITEIRO (ENCARGOS COMPLEMENTARES) - HORISTA	Livro SINAPI: Cálculos e Parâmetros	H	1,0000000	0,38	0,38	
Insumo	00004755 SINAPI	MARMORISTA / GRANITEIRO (HORISTA)	Mão de Obra	H	0,0147600	25,75	0,38	
			MO sem LS =>	0,38	LS =>	0,00	MO com LS =>	0,38
			Valor do BDI =>	0,07			Valor com BDI =>	0,45
Composição	Código Banco	Descrição	Tipo	Und	Quant.	Valor Unit	Total	
	95344 SINAPI	CURSO DE CAPACITAÇÃO PARA MONTADOR DE ESTRUTURA METÁLICA (ENCARGOS COMPLEMENTARES) - HORISTA	Livro SINAPI: Cálculos e Parâmetros	H	1,0000000	0,33	0,33	
Insumo	00044497 SINAPI	MONTADOR DE ESTRUTURAS METALICAS HORISTA	Mão de Obra	H	0,0115400	29,37	0,33	
			MO sem LS =>	0,33	LS =>	0,00	MO com LS =>	0,33
			Valor do BDI =>	0,06			Valor com BDI =>	0,39
Composição	Código Banco	Descrição	Tipo	Und	Quant.	Valor Unit	Total	
	95389 SINAPI	CURSO DE CAPACITAÇÃO PARA OPERADOR DE BETONEIRA ESTACIONÁRIA/MISTURADOR (ENCARGOS COMPLEMENTARES) - HORISTA	Livro SINAPI: Cálculos e Parâmetros	H	1,0000000	0,29	0,29	
Insumo	00037666 SINAPI	OPERADOR DE BETONEIRA ESTACIONARIA / MISTURADOR (HORISTA)	Mão de Obra	H	0,0083100	35,18	0,29	
			MO sem LS =>	0,29	LS =>	0,00	MO com LS =>	0,29
			Valor do BDI =>	0,05			Valor com BDI =>	0,34
Composição	Código Banco	Descrição	Tipo	Und	Quant.	Valor Unit	Total	
	95357 SINAPI	CURSO DE CAPACITAÇÃO PARA OPERADOR DE ESCAVADEIRA (ENCARGOS COMPLEMENTARES) - HORISTA	Livro SINAPI: Cálculos e Parâmetros	H	1,0000000	0,44	0,44	
Insumo	00004234 SINAPI	OPERADOR DE ESCAVADEIRA (HORISTA)	Mão de Obra	H	0,0115400	38,23	0,44	
			MO sem LS =>	0,44	LS =>	0,00	MO com LS =>	0,44
			Valor do BDI =>	0,08			Valor com BDI =>	0,52
Composição	Código Banco	Descrição	Tipo	Und	Quant.	Valor Unit	Total	
	95358 SINAPI	CURSO DE CAPACITAÇÃO PARA OPERADOR DE GUINCHO (ENCARGOS COMPLEMENTARES) - HORISTA	Livro SINAPI: Cálculos e Parâmetros	H	1,0000000	0,51	0,51	
Insumo	00004253 SINAPI	OPERADOR DE GUINCHO OU GUINCHEIRO (HORISTA)	Mão de Obra	H	0,0163700	31,22	0,51	
			MO sem LS =>	0,51	LS =>	0,00	MO com LS =>	0,51
			Valor do BDI =>	0,10			Valor com BDI =>	0,61
Composição	Código Banco	Descrição	Tipo	Und	Quant.	Valor Unit	Total	
	95359 SINAPI	CURSO DE CAPACITAÇÃO PARA OPERADOR DE GUINDASTE (ENCARGOS COMPLEMENTARES) - HORISTA	Livro SINAPI: Cálculos e Parâmetros	H	1,0000000	0,74	0,74	
Insumo	00004254 SINAPI	OPERADOR DE GUINDASTE (HORISTA)	Mão de Obra	H	0,0163700	45,59	0,74	
			MO sem LS =>	0,74	LS =>	0,00	MO com LS =>	0,74
			Valor do BDI =>	0,15			Valor com BDI =>	0,89
Composição	Código Banco	Descrição	Tipo	Und	Quant.	Valor Unit	Total	
	95360 SINAPI	CURSO DE CAPACITAÇÃO PARA OPERADOR DE MÁQUINAS E EQUIPAMENTOS (ENCARGOS COMPLEMENTARES) - HORISTA	Livro SINAPI: Cálculos e Parâmetros	H	1,0000000	0,40	0,40	
Insumo	00004230 SINAPI	OPERADOR DE MAQUINAS E TRATORES DIVERSOS - TERRAPLANAGEM (HORISTA)	Mão de Obra	H	0,0115400	34,90	0,40	
			MO sem LS =>	0,40	LS =>	0,00	MO com LS =>	0,40
			Valor do BDI =>	0,08			Valor com BDI =>	0,48
Composição	Código Banco	Descrição	Tipo	Und	Quant.	Valor Unit	Total	
	95368 SINAPI	CURSO DE CAPACITAÇÃO PARA OPERADOR JATO DE AREIA OU JATISTA (ENCARGOS COMPLEMENTARES) - HORISTA	Livro SINAPI: Cálculos e Parâmetros	H	1,0000000	0,34	0,34	
Insumo	00004251 SINAPI	OPERADOR DE JATO ABRASIVO OU JATISTA (HORISTA)	Mão de Obra	H	0,0115400	29,95	0,34	
			MO sem LS =>	0,34	LS =>	0,00	MO com LS =>	0,34
			Valor do BDI =>	0,06			Valor com BDI =>	0,40
	Código Banco	Descrição	Tipo	Und	Quant.	Valor Unit	Total	

**PLANILHA ORÇAMENTÁRIA ANALÍTICA**

Composição	95371	SINAPI	CURSO DE CAPACITAÇÃO PARA PEDREIRO (ENCARGOS COMPLEMENTARES) - HORISTA	Livro SINAPI: Cálculos e Parâmetros	H	1,0000000	0,54	0,54	
Insumo	00004750	SINAPI	PEDREIRO (HORISTA)	Mão de Obra	H	0,0212000	25,75	0,54	
				MO sem LS =>	0,54	LS =>	0,00	MO com LS =>	0,54
				Valor do BDI =>	0,10			Valor com BDI =>	0,64
<b>Composição</b>	<b>Código</b>	<b>Banco</b>	<b>Descrição</b>	<b>Tipo</b>	<b>Und</b>	<b>Quant.</b>	<b>Valor Unit</b>	<b>Total</b>	
	95372	SINAPI	CURSO DE CAPACITAÇÃO PARA PINTOR (ENCARGOS COMPLEMENTARES) - HORISTA	Livro SINAPI: Cálculos e Parâmetros	H	1,0000000	0,38	0,38	
Insumo	00004783	SINAPI	PINTOR (HORISTA)	Mão de Obra	H	0,0147600	25,75	0,38	
				MO sem LS =>	0,38	LS =>	0,00	MO com LS =>	0,38
				Valor do BDI =>	0,07			Valor com BDI =>	0,45
<b>Composição</b>	<b>Código</b>	<b>Banco</b>	<b>Descrição</b>	<b>Tipo</b>	<b>Und</b>	<b>Quant.</b>	<b>Valor Unit</b>	<b>Total</b>	
	95377	SINAPI	CURSO DE CAPACITAÇÃO PARA SERRALHEIRO (ENCARGOS COMPLEMENTARES) - HORISTA	Livro SINAPI: Cálculos e Parâmetros	H	1,0000000	0,29	0,29	
Insumo	00006110	SINAPI	SERRALHEIRO (HORISTA)	Mão de Obra	H	0,0115400	25,75	0,29	
				MO sem LS =>	0,29	LS =>	0,00	MO com LS =>	0,29
				Valor do BDI =>	0,05			Valor com BDI =>	0,34
<b>Composição</b>	<b>Código</b>	<b>Banco</b>	<b>Descrição</b>	<b>Tipo</b>	<b>Und</b>	<b>Quant.</b>	<b>Valor Unit</b>	<b>Total</b>	
	95378	SINAPI	CURSO DE CAPACITAÇÃO PARA SERVENTE (ENCARGOS COMPLEMENTARES) - HORISTA	Livro SINAPI: Cálculos e Parâmetros	H	1,0000000	0,34	0,34	
Insumo	00006111	SINAPI	SERVENTE DE OBRAS (HORISTA)	Mão de Obra	H	0,0212000	16,37	0,34	
				MO sem LS =>	0,34	LS =>	0,00	MO com LS =>	0,34
				Valor do BDI =>	0,06			Valor com BDI =>	0,40
<b>Composição</b>	<b>Código</b>	<b>Banco</b>	<b>Descrição</b>	<b>Tipo</b>	<b>Und</b>	<b>Quant.</b>	<b>Valor Unit</b>	<b>Total</b>	
	95379	SINAPI	CURSO DE CAPACITAÇÃO PARA SOLDADOR (ENCARGOS COMPLEMENTARES) - HORISTA	Livro SINAPI: Cálculos e Parâmetros	H	1,0000000	0,34	0,34	
Insumo	00006160	SINAPI	SOLDADOR (HORISTA)	Mão de Obra	H	0,0115400	29,76	0,34	
				MO sem LS =>	0,34	LS =>	0,00	MO com LS =>	0,34
				Valor do BDI =>	0,06			Valor com BDI =>	0,40
<b>Composição</b>	<b>Código</b>	<b>Banco</b>	<b>Descrição</b>	<b>Tipo</b>	<b>Und</b>	<b>Quant.</b>	<b>Valor Unit</b>	<b>Total</b>	
	95385	SINAPI	CURSO DE CAPACITAÇÃO PARA TELHADISTA (ENCARGOS COMPLEMENTARES) - HORISTA	Livro SINAPI: Cálculos e Parâmetros	H	1,0000000	0,29	0,29	
Insumo	00012869	SINAPI	TELHADOR / TELHADISTA (HORISTA)	Mão de Obra	H	0,0115400	25,43	0,29	
				MO sem LS =>	0,29	LS =>	0,00	MO com LS =>	0,29
				Valor do BDI =>	0,05			Valor com BDI =>	0,34
<b>Composição</b>	<b>Código</b>	<b>Banco</b>	<b>Descrição</b>	<b>Tipo</b>	<b>Und</b>	<b>Quant.</b>	<b>Valor Unit</b>	<b>Total</b>	
	88267	SINAPI	ENCANADOR OU BOMBEIRO HIDRÁULICO COM ENCARGOS COMPLEMENTARES	Livro SINAPI: Cálculos e Parâmetros	H	1,0000000	33,34	33,34	
Composição Auxiliar	95335	SINAPI	CURSO DE CAPACITAÇÃO PARA ENCANADOR OU BOMBEIRO HIDRÁULICO (ENCARGOS COMPLEMENTARES) - HORISTA	Livro SINAPI: Cálculos e Parâmetros	H	1,0000000	0,46	0,46	
Insumo	00002696	SINAPI	ENCANADOR OU BOMBEIRO HIDRÁULICO (HORISTA)	Mão de Obra	H	1,0000000	25,75	25,75	
Insumo	00037370	SINAPI	ALIMENTAÇÃO - HORISTA (COLETADO CAIXA - ENCARGOS COMPLEMENTARES)	Encargos Complementares	H	1,0000000	3,93	3,93	
Insumo	00037371	SINAPI	TRANSPORTE - HORISTA (COLETADO CAIXA - ENCARGOS COMPLEMENTARES)	Encargos Complementares	H	1,0000000	0,69	0,69	
Insumo	00037372	SINAPI	EXAMES - HORISTA (COLETADO CAIXA - ENCARGOS COMPLEMENTARES)	Encargos Complementares	H	1,0000000	1,17	1,17	
Insumo	00037373	SINAPI	SEGURO - HORISTA (COLETADO CAIXA - ENCARGOS COMPLEMENTARES)	Encargos Complementares	H	1,0000000	0,09	0,09	
Insumo	00043461	SINAPI	FERRAMENTAS - FAMÍLIA ENCANADOR - HORISTA (ENCARGOS COMPLEMENTARES - COLETADO CAIXA)	Encargos Complementares	H	1,0000000	0,32	0,32	
Insumo	00043485	SINAPI	EPI - FAMÍLIA ENCANADOR - HORISTA (ENCARGOS COMPLEMENTARES - COLETADO CAIXA)	Encargos Complementares	H	1,0000000	0,93	0,93	
				MO sem LS =>	26,21	LS =>	0,00	MO com LS =>	26,21
				Valor do BDI =>	6,78			Valor com BDI =>	40,12
<b>Composição</b>	<b>Código</b>	<b>Banco</b>	<b>Descrição</b>	<b>Tipo</b>	<b>Und</b>	<b>Quant.</b>	<b>Valor Unit</b>	<b>Total</b>	
	90777	SINAPI	ENGENHEIRO CIVIL DE OBRA JUNIOR COM ENCARGOS COMPLEMENTARES	Livro SINAPI: Cálculos e Parâmetros	H	1,0000000	144,27	144,27	
Composição Auxiliar	95402	SINAPI	CURSO DE CAPACITAÇÃO PARA ENGENHEIRO CIVIL DE OBRA JÚNIOR (ENCARGOS COMPLEMENTARES) - HORISTA	Livro SINAPI: Cálculos e Parâmetros	H	1,0000000	2,01	2,01	
Insumo	00002706	SINAPI	ENGENHEIRO CIVIL DE OBRA JUNIOR (HORISTA)	Mão de Obra	H	1,0000000	136,36	136,36	
Insumo	00037370	SINAPI	ALIMENTAÇÃO - HORISTA (COLETADO CAIXA - ENCARGOS COMPLEMENTARES)	Encargos Complementares	H	1,0000000	3,93	3,93	
Insumo	00037372	SINAPI	EXAMES - HORISTA (COLETADO CAIXA - ENCARGOS COMPLEMENTARES)	Encargos Complementares	H	1,0000000	1,17	1,17	
Insumo	00037373	SINAPI	SEGURO - HORISTA (COLETADO CAIXA - ENCARGOS COMPLEMENTARES)	Encargos Complementares	H	1,0000000	0,09	0,09	
Insumo	00043462	SINAPI	FERRAMENTAS - FAMÍLIA ENGENHEIRO CIVIL - HORISTA (ENCARGOS COMPLEMENTARES - COLETADO CAIXA)	Encargos Complementares	H	1,0000000	0,02	0,02	
Insumo	00043486	SINAPI	EPI - FAMÍLIA ENGENHEIRO CIVIL - HORISTA (ENCARGOS COMPLEMENTARES - COLETADO CAIXA)	Encargos Complementares	H	1,0000000	0,69	0,69	
				MO sem LS =>	138,37	LS =>	0,00	MO com LS =>	138,37
				Valor do BDI =>	29,35			Valor com BDI =>	173,62
<b>Composição</b>	<b>Código</b>	<b>Banco</b>	<b>Descrição</b>	<b>Tipo</b>	<b>Und</b>	<b>Quant.</b>	<b>Valor Unit</b>	<b>Total</b>	
	91304	SINAPI	FECHADURA DE EMBUTIR COM CILINDRO, EXTERNA, COMPLETA, ACABAMENTO PADRÃO POPULAR, INCLUSO EXECUÇÃO DE FURO - FORNECIMENTO E INSTALAÇÃO. AF_10/2025	Esquadrias - Portas	UN	1,0000000	117,86	117,86	
Composição Auxiliar	88261	SINAPI	CARPINTEIRO DE ESQUADRIAS COM ENCARGOS COMPLEMENTARES	Livro SINAPI: Cálculos e Parâmetros	H	1,4528015	32,05	46,56	
Composição Auxiliar	88316	SINAPI	SERVENTE COM ENCARGOS COMPLEMENTARES	Livro SINAPI: Cálculos e Parâmetros	H	0,4105743	24,12	9,90	
Insumo	00003080	SINAPI	FECHADURA ESPELHO PARA PORTA EXTERNA, EM AÇO INOX (MAQUINA, TESTA E CONTRA-TESTA) E EM ZAMAC (MACANETA, LINGUETA E TRINCOS) COM ACABAMENTO CROMADO, MAQUINA DE 40 MM, INCLUINDO CHAVE TIPO CILINDRO	Material	CJ	1,0000000	61,40	61,40	
				MO sem LS =>	43,02	LS =>	0,00	MO com LS =>	43,02
				Valor do BDI =>	23,98			Valor com BDI =>	141,84



Teodoro Sampaio

PLANILHA ORÇAMENTÁRIA ANALÍTICA

	Código	Banco	Descrição	Tipo	Und	Quant.	Valor Unit	Total		
Composição	91307	SINAPI	FECHADURA DE EMBUTIR PARA PORTAS INTERNAS, COMPLETA, ACABAMENTO PADRÃO POPULAR, COM EXECUÇÃO DE FURO - FORNECIMENTO E INSTALAÇÃO. AF_10/2025	Esquadrias - Portas	UN	1,0000000	98,05	98,05		
Composição Auxiliar	88261	SINAPI	CARPINTEIRO DE ESQUADRIAS COM ENCARGOS COMPLEMENTARES	Livro SINAPI: Cálculos e Parâmetros	H	1,1126448	32,05	35,66		
Composição Auxiliar	88316	SINAPI	SERVEANTE COM ENCARGOS COMPLEMENTARES	Livro SINAPI: Cálculos e Parâmetros	H	0,3144431	24,12	7,58		
Insumo	00003090	SINAPI	FECHADURA ESPELHO PARA PORTA INTERNA, EM AÇO INOX (MAQUINA, TESTA E CONTRA-TESTA) E EM ZAMAC (MACANETA, LINGUETA E TRINCOS) COM ACABAMENTO CROMADO, MAQUINA DE 40 MM, INCLUINDO CHAVE TIPO INTERNA	Material	CJ	1,0000000	54,81	54,81		
				MO sem LS =>		32,94	LS =>	0,00	MO com LS =>	32,94
				Valor do BDI =>		19,95			Valor com BDI =>	118,00

	Código	Banco	Descrição	Tipo	Und	Quant.	Valor Unit	Total		
Composição	93282	SINAPI	GUINCHO ELÉTRICO DE COLUNA, CAPACIDADE 400 KG, COM MOTO FREIO, MOTOR TRIFÁSICO DE 1,25 CV - CHI DIURNO. AF_03/2016	Custos Horários Produtivo e Improdutivo dos Equipamentos	CHI	1,0000000	38,68	38,68		
Composição Auxiliar	88295	SINAPI	OPERADOR DE GUINCHO COM ENCARGOS COMPLEMENTARES	Livro SINAPI: Cálculos e Parâmetros	H	1,0000000	38,33	38,33		
Composição Auxiliar	93277	SINAPI	GUINCHO ELÉTRICO DE COLUNA, CAPACIDADE 400 KG, COM MOTO FREIO, MOTOR TRIFÁSICO DE 1,25 CV - DEPRECIÇÃO. AF_03/2016	Depreciação, Juros, Impostos e Seguros, Manutenção e Materiais na Operação dos Equipamentos	H	1,0000000	0,29	0,29		
Composição Auxiliar	93278	SINAPI	GUINCHO ELÉTRICO DE COLUNA, CAPACIDADE 400 KG, COM MOTO FREIO, MOTOR TRIFÁSICO DE 1,25 CV - JUROS. AF_03/2016	Depreciação, Juros, Impostos e Seguros, Manutenção e Materiais	H	1,0000000	0,06	0,06		
				MO sem LS =>		31,73	LS =>	0,00	MO com LS =>	31,73
				Valor do BDI =>		7,87			Valor com BDI =>	46,55

	Código	Banco	Descrição	Tipo	Und	Quant.	Valor Unit	Total		
Composição	93281	SINAPI	GUINCHO ELÉTRICO DE COLUNA, CAPACIDADE 400 KG, COM MOTO FREIO, MOTOR TRIFÁSICO DE 1,25 CV - CHP DIURNO. AF_03/2016	Custos Horários Produtivo e Improdutivo dos Equipamentos	CHP	1,0000000	39,62	39,62		
Composição Auxiliar	88295	SINAPI	OPERADOR DE GUINCHO COM ENCARGOS COMPLEMENTARES	Livro SINAPI: Cálculos e Parâmetros	H	1,0000000	38,33	38,33		
Composição Auxiliar	93277	SINAPI	GUINCHO ELÉTRICO DE COLUNA, CAPACIDADE 400 KG, COM MOTO FREIO, MOTOR TRIFÁSICO DE 1,25 CV - DEPRECIÇÃO. AF_03/2016	Depreciação, Juros, Impostos e Seguros, Manutenção e Materiais na Operação dos Equipamentos	H	1,0000000	0,29	0,29		
Composição Auxiliar	93278	SINAPI	GUINCHO ELÉTRICO DE COLUNA, CAPACIDADE 400 KG, COM MOTO FREIO, MOTOR TRIFÁSICO DE 1,25 CV - JUROS. AF_03/2016	Depreciação, Juros, Impostos e Seguros, Manutenção e Materiais	H	1,0000000	0,06	0,06		
Composição Auxiliar	93279	SINAPI	GUINCHO ELÉTRICO DE COLUNA, CAPACIDADE 400 KG, COM MOTO FREIO, MOTOR TRIFÁSICO DE 1,25 CV - MANUTENÇÃO. AF_03/2016	Depreciação, Juros, Impostos e Seguros, Manutenção e Materiais na Operação dos Equipamentos	H	1,0000000	0,27	0,27		
Composição Auxiliar	93280	SINAPI	GUINCHO ELÉTRICO DE COLUNA, CAPACIDADE 400 KG, COM MOTO FREIO, MOTOR TRIFÁSICO DE 1,25 CV - MATERIAIS NA OPERAÇÃO. AF_03/2016	Depreciação, Juros, Impostos e Seguros, Manutenção e Materiais na Operação dos Equipamentos	H	1,0000000	0,67	0,67		
				MO sem LS =>		31,73	LS =>	0,00	MO com LS =>	31,73
				Valor do BDI =>		8,06			Valor com BDI =>	47,68

	Código	Banco	Descrição	Tipo	Und	Quant.	Valor Unit	Total		
Composição	93277	SINAPI	GUINCHO ELÉTRICO DE COLUNA, CAPACIDADE 400 KG, COM MOTO FREIO, MOTOR TRIFÁSICO DE 1,25 CV - DEPRECIÇÃO. AF_03/2016	Depreciação, Juros, Impostos e Seguros, Manutenção e Materiais na Operação dos Equipamentos	H	1,0000000	0,29	0,29		
Insumo	00036487	SINAPI	GUINCHO ELETRICO DE COLUNA, CAPACIDADE 400 KG, COM MOTO FREIO, MOTOR TRIFASICO DE 1,25 CV	Equipamento para Aquisição Permanente	UN	0,0000640	4.621,59	0,29		
				MO sem LS =>		0,00	LS =>	0,00	MO com LS =>	0,00
				Valor do BDI =>		0,05			Valor com BDI =>	0,34

	Código	Banco	Descrição	Tipo	Und	Quant.	Valor Unit	Total		
Composição	93278	SINAPI	GUINCHO ELÉTRICO DE COLUNA, CAPACIDADE 400 KG, COM MOTO FREIO, MOTOR TRIFÁSICO DE 1,25 CV - JUROS. AF_03/2016	Depreciação, Juros, Impostos e Seguros, Manutenção e Materiais	H	1,0000000	0,06	0,06		
Insumo	00036487	SINAPI	GUINCHO ELETRICO DE COLUNA, CAPACIDADE 400 KG, COM MOTO FREIO, MOTOR TRIFASICO DE 1,25 CV	Equipamento para Aquisição Permanente	UN	0,0000148	4.621,59	0,06		
				MO sem LS =>		0,00	LS =>	0,00	MO com LS =>	0,00
				Valor do BDI =>		0,01			Valor com BDI =>	0,07

	Código	Banco	Descrição	Tipo	Und	Quant.	Valor Unit	Total		
Composição	93279	SINAPI	GUINCHO ELÉTRICO DE COLUNA, CAPACIDADE 400 KG, COM MOTO FREIO, MOTOR TRIFÁSICO DE 1,25 CV - MANUTENÇÃO. AF_03/2016	Depreciação, Juros, Impostos e Seguros, Manutenção e Materiais na Operação dos Equipamentos	H	1,0000000	0,27	0,27		
Insumo	00036487	SINAPI	GUINCHO ELETRICO DE COLUNA, CAPACIDADE 400 KG, COM MOTO FREIO, MOTOR TRIFASICO DE 1,25 CV	Equipamento para Aquisição Permanente	UN	0,0000600	4.621,59	0,27		
				MO sem LS =>		0,00	LS =>	0,00	MO com LS =>	0,00
				Valor do BDI =>		0,05			Valor com BDI =>	0,32

	Código	Banco	Descrição	Tipo	Und	Quant.	Valor Unit	Total		
Composição	93280	SINAPI	GUINCHO ELÉTRICO DE COLUNA, CAPACIDADE 400 KG, COM MOTO FREIO, MOTOR TRIFÁSICO DE 1,25 CV - MATERIAIS NA OPERAÇÃO. AF_03/2016	Depreciação, Juros, Impostos e Seguros, Manutenção e Materiais na Operação dos Equipamentos	H	1,0000000	0,67	0,67		
Insumo	00002705	SINAPI	ENERGIA ELETRICA ATE 2000 KWH INDUSTRIAL, SEM DEMANDA	Franquia	KWH	0,7800000	0,86	0,67		
				MO sem LS =>		0,00	LS =>	0,00	MO com LS =>	0,00
				Valor do BDI =>		0,13			Valor com BDI =>	0,80

	Código	Banco	Descrição	Tipo	Und	Quant.	Valor Unit	Total
Composição	93288	SINAPI	GUINDASTE HIDRÁULICO AUTOPROPULIDO, COM LANÇA TELESCÓPICA 40 M, CAPACIDADE MÁXIMA 60 T, POTÊNCIA 260 KW - CHI DIURNO. AF_03/2016	Custos Horários Produtivo e Improdutivo dos Equipamentos	CHI	1,0000000	169,87	169,87
Composição Auxiliar	88296	SINAPI	OPERADOR DE GUINDASTE COM ENCARGOS COMPLEMENTARES	Livro SINAPI: Cálculos e Parâmetros	H	1,0000000	52,93	52,93
Composição Auxiliar	93283	SINAPI	GUINDASTE HIDRÁULICO AUTOPROPULIDO, COM LANÇA TELESCÓPICA 40 M, CAPACIDADE MÁXIMA 60 T, POTÊNCIA 260 KW - DEPRECIÇÃO. AF_03/2016	Depreciação, Juros, Impostos e Seguros, Manutenção e Materiais na Operação dos Equipamentos	H	1,0000000	78,23	78,23
Composição Auxiliar	93284	SINAPI	GUINDASTE HIDRÁULICO AUTOPROPULIDO, COM LANÇA TELESCÓPICA 40 M, CAPACIDADE MÁXIMA 60 T, POTÊNCIA 260 KW - JUROS. AF_03/2016	Depreciação, Juros, Impostos e Seguros, Manutenção e Materiais na Operação dos Equipamentos	H	1,0000000	27,57	27,57

PLANILHA ORÇAMENTÁRIA ANALÍTICA

Composição Auxiliar	93296 SINAPI	GUINDASTE HIDRÁULICO AUTOPROPELIDO, COM LANÇA TELESCÓPICA 40 M, CAPACIDADE MÁXIMA 60 T, POTÊNCIA 260 KW - IMPOSTOS E SEGUROS. AF_03/2016	Depreciação, Juros, Impostos e Seguros, Manutenção e Materiais na Operação dos Equipamentos	H	1,0000000	11,14	11,14		
			MO sem LS =>		46,33	LS =>	0,00	MO com LS =>	46,33
			Valor do BDI =>		34,56			Valor com BDI =>	204,43

	Código	Banco	Descrição	Tipo	Und	Quant.	Valor Unit	Total	
Composição	93287	SINAPI	GUINDASTE HIDRÁULICO AUTOPROPELIDO, COM LANÇA TELESCÓPICA 40 M, CAPACIDADE MÁXIMA 60 T, POTÊNCIA 260 KW - CHP DIURNO. AF_03/2016	Custos Horários Produtivo e Improdutivo dos Equipamentos	CHP	1,0000000	306,81	306,81	
Composição Auxiliar	88296	SINAPI	OPERADOR DE GUINDASTE COM ENCARGOS COMPLEMENTARES	Livro SINAPI: Cálculos e Parâmetros	H	1,0000000	52,93	52,93	
Composição Auxiliar	93283	SINAPI	GUINDASTE HIDRÁULICO AUTOPROPELIDO, COM LANÇA TELESCÓPICA 40 M, CAPACIDADE MÁXIMA 60 T, POTÊNCIA 260 KW - DEPRECIÇÃO. AF_03/2016	Depreciação, Juros, Impostos e Seguros, Manutenção e Materiais na Operação dos Equipamentos	H	1,0000000	78,23	78,23	
Composição Auxiliar	93284	SINAPI	GUINDASTE HIDRÁULICO AUTOPROPELIDO, COM LANÇA TELESCÓPICA 40 M, CAPACIDADE MÁXIMA 60 T, POTÊNCIA 260 KW - JUROS. AF_03/2016	Depreciação, Juros, Impostos e Seguros, Manutenção e Materiais na Operação dos Equipamentos	H	1,0000000	27,57	27,57	
Composição Auxiliar	93285	SINAPI	GUINDASTE HIDRÁULICO AUTOPROPELIDO, COM LANÇA TELESCÓPICA 40 M, CAPACIDADE MÁXIMA 60 T, POTÊNCIA 260 KW - MANUTENÇÃO. AF_03/2016	Depreciação, Juros, Impostos e Seguros, Manutenção e Materiais na Operação dos Equipamentos	H	1,0000000	125,76	125,76	
Composição Auxiliar	93286	SINAPI	GUINDASTE HIDRÁULICO AUTOPROPELIDO, COM LANÇA TELESCÓPICA 40 M, CAPACIDADE MÁXIMA 60 T, POTÊNCIA 260 KW - MATERIAIS NA OPERAÇÃO. AF_03/2016	Depreciação, Juros, Impostos e Seguros, Manutenção e Materiais na Operação dos Equipamentos	H	1,0000000	11,18	11,18	
Composição Auxiliar	93296	SINAPI	GUINDASTE HIDRÁULICO AUTOPROPELIDO, COM LANÇA TELESCÓPICA 40 M, CAPACIDADE MÁXIMA 60 T, POTÊNCIA 260 KW - IMPOSTOS E SEGUROS. AF_03/2016	Depreciação, Juros, Impostos e Seguros, Manutenção e Materiais na Operação dos Equipamentos	H	1,0000000	11,14	11,14	
			MO sem LS =>		46,33	LS =>	0,00	MO com LS =>	46,33
			Valor do BDI =>		62,43			Valor com BDI =>	369,24

	Código	Banco	Descrição	Tipo	Und	Quant.	Valor Unit	Total	
Composição	93283	SINAPI	GUINDASTE HIDRÁULICO AUTOPROPELIDO, COM LANÇA TELESCÓPICA 40 M, CAPACIDADE MÁXIMA 60 T, POTÊNCIA 260 KW - DEPRECIÇÃO. AF_03/2016	Depreciação, Juros, Impostos e Seguros, Manutenção e Materiais na Operação dos Equipamentos	H	1,0000000	78,23	78,23	
Insumo	00044474	SINAPI	GUINDASTE HIDRÁULICO AUTOPROPELIDO, COM LANÇA TELESCÓPICA 40 M, CAPACIDADE MÁXIMA 60 T, POTÊNCIA 260 KW, TRACAO 6 X 6	Equipamento para Aquisição Permanente	UN	0,0000400	1.955.917,11	78,23	
			MO sem LS =>		0,00	LS =>	0,00	MO com LS =>	0,00
			Valor do BDI =>		15,91			Valor com BDI =>	94,14

	Código	Banco	Descrição	Tipo	Und	Quant.	Valor Unit	Total	
Composição	93296	SINAPI	GUINDASTE HIDRÁULICO AUTOPROPELIDO, COM LANÇA TELESCÓPICA 40 M, CAPACIDADE MÁXIMA 60 T, POTÊNCIA 260 KW - IMPOSTOS E SEGUROS. AF_03/2016	Depreciação, Juros, Impostos e Seguros, Manutenção e Materiais na Operação dos Equipamentos	H	1,0000000	11,14	11,14	
Insumo	00044474	SINAPI	GUINDASTE HIDRÁULICO AUTOPROPELIDO, COM LANÇA TELESCÓPICA 40 M, CAPACIDADE MÁXIMA 60 T, POTÊNCIA 260 KW, TRACAO 6 X 6	Equipamento para Aquisição Permanente	UN	0,0000057	1.955.917,11	11,14	
			MO sem LS =>		0,00	LS =>	0,00	MO com LS =>	0,00
			Valor do BDI =>		2,26			Valor com BDI =>	13,40

	Código	Banco	Descrição	Tipo	Und	Quant.	Valor Unit	Total	
Composição	93284	SINAPI	GUINDASTE HIDRÁULICO AUTOPROPELIDO, COM LANÇA TELESCÓPICA 40 M, CAPACIDADE MÁXIMA 60 T, POTÊNCIA 260 KW - JUROS. AF_03/2016	Depreciação, Juros, Impostos e Seguros, Manutenção e Materiais na Operação dos Equipamentos	H	1,0000000	27,57	27,57	
Insumo	00044474	SINAPI	GUINDASTE HIDRÁULICO AUTOPROPELIDO, COM LANÇA TELESCÓPICA 40 M, CAPACIDADE MÁXIMA 60 T, POTÊNCIA 260 KW, TRACAO 6 X 6	Equipamento para Aquisição Permanente	UN	0,0000141	1.955.917,11	27,57	
			MO sem LS =>		0,00	LS =>	0,00	MO com LS =>	0,00
			Valor do BDI =>		5,61			Valor com BDI =>	33,18

	Código	Banco	Descrição	Tipo	Und	Quant.	Valor Unit	Total	
Composição	93285	SINAPI	GUINDASTE HIDRÁULICO AUTOPROPELIDO, COM LANÇA TELESCÓPICA 40 M, CAPACIDADE MÁXIMA 60 T, POTÊNCIA 260 KW - MANUTENÇÃO. AF_03/2016	Depreciação, Juros, Impostos e Seguros, Manutenção e Materiais na Operação dos Equipamentos	H	1,0000000	125,76	125,76	
Insumo	00044474	SINAPI	GUINDASTE HIDRÁULICO AUTOPROPELIDO, COM LANÇA TELESCÓPICA 40 M, CAPACIDADE MÁXIMA 60 T, POTÊNCIA 260 KW, TRACAO 6 X 6	Equipamento para Aquisição Permanente	UN	0,0000643	1.955.917,11	125,76	
			MO sem LS =>		0,00	LS =>	0,00	MO com LS =>	0,00
			Valor do BDI =>		25,59			Valor com BDI =>	151,35

	Código	Banco	Descrição	Tipo	Und	Quant.	Valor Unit	Total	
Composição	93286	SINAPI	GUINDASTE HIDRÁULICO AUTOPROPELIDO, COM LANÇA TELESCÓPICA 40 M, CAPACIDADE MÁXIMA 60 T, POTÊNCIA 260 KW - MATERIAIS NA OPERAÇÃO. AF_03/2016	Depreciação, Juros, Impostos e Seguros, Manutenção e Materiais na Operação dos Equipamentos	H	1,0000000	11,18	11,18	
Insumo	00002705	SINAPI	ENERGIA ELETRICA ATE 2000 KWH INDUSTRIAL, SEM DEMANDA	Franquia	KWH	13,0000000	0,86	11,18	
			MO sem LS =>		0,00	LS =>	0,00	MO com LS =>	0,00
			Valor do BDI =>		2,27			Valor com BDI =>	13,45

	Código	Banco	Descrição	Tipo	Und	Quant.	Valor Unit	Total
Composição	100716	SINAPI	JATEAMENTO ABRASIVO COM GRANALHA DE AÇO EM PERFIL METÁLICO EM FÁBRICA. AF_01/2020	Pintura em Superfícies Metálicas	m²	1,0000000	20,97	20,97
Composição Auxiliar	88306	SINAPI	OPERADOR JATO DE AREIA OU JATISTA COM ENCARGOS COMPLEMENTARES	Livro SINAPI: Cálculos e Parâmetros	H	0,0539000	36,89	1,98
Composição Auxiliar	88316	SINAPI	SERVENTE COM ENCARGOS COMPLEMENTARES	Livro SINAPI: Cálculos e Parâmetros	H	0,0535000	24,12	1,29
Composição Auxiliar	93408	SINAPI	MÁQUINA JATO DE PRESSAO PORTÁTIL, CAMARA DE 1 SAIDA, CAPACIDADE 280 L, DIAMETRO 670 MM, BICO DE JATO CURTO VENTURI DE 5/16", MANGUEIRA DE 1" COM COMPRESSOR DE AR REBOCÁVEL 189 PCM E MOTOR DIESEL 63 CV - CHP DIURNO. AF_05/2023	Custos Horários Produtivo e Improdutivo dos Equipamentos	CHP	0,0157000	100,37	1,57
Composição Auxiliar	93409	SINAPI	MÁQUINA JATO DE PRESSAO PORTÁTIL, CAMARA DE 1 SAIDA, CAPACIDADE 280 L, DIAMETRO 670 MM, BICO DE JATO CURTO VENTURI DE 5/16", MANGUEIRA DE 1" COM COMPRESSOR DE AR REBOCÁVEL 189 PCM E MOTOR DIESEL 63 CV - CHI DIURNO. AF_05/2023	Custos Horários Produtivo e Improdutivo dos Equipamentos	CHI	0,0382000	44,52	1,70

PLANILHA ORÇAMENTÁRIA ANALÍTICA

Insumo	00036785	SINAPI	GRANALHA DE AÇO, ANGULAR (GRIT), PARA JATEAMENTO, PENEIRA 1,41 A 1,19 MM (SAE G16)	Material	SC25KG	0,1600000	90,19	14,43	
				MO sem LS =>	4,14	LS =>	0,00	MO com LS =>	4,14
				Valor do BDI =>	4,26			Valor com BDI =>	25,23

	Código	Banco	Descrição	Tipo	Und	Quant.	Valor Unit	Total	
Composição	88274	SINAPI	MARMORISTA/GRANITEIRO COM ENCARGOS COMPLEMENTARES	Livro SINAPI: Cálculos e	H	1,0000000	33,58	33,58	
Composição Auxiliar	95341	SINAPI	CURSO DE CAPACITAÇÃO PARA MARMORISTA/GRANITEIRO (ENCARGOS COMPLEMENTARES) - HORISTA	Livro SINAPI: Cálculos e Parâmetros	H	1,0000000	0,38	0,38	
Insumo	00004755	SINAPI	MARMORISTA / GRANITEIRO (HORISTA)	Mão de Obra	H	1,0000000	25,75	25,75	
Insumo	00037370	SINAPI	ALIMENTACAO - HORISTA (COLETADO CAIXA - ENCARGOS COMPLEMENTARES)	Encargos Complementares	H	1,0000000	3,93	3,93	
Insumo	00037371	SINAPI	TRANSPORTE - HORISTA (COLETADO CAIXA - ENCARGOS COMPLEMENTARES)	Encargos Complementares	H	1,0000000	0,69	0,69	
Insumo	00037372	SINAPI	EXAMES - HORISTA (COLETADO CAIXA - ENCARGOS COMPLEMENTARES)	Encargos Complementares	H	1,0000000	1,17	1,17	
Insumo	00037373	SINAPI	SEGURO - HORISTA (COLETADO CAIXA - ENCARGOS COMPLEMENTARES)	Encargos Complementares	H	1,0000000	0,09	0,09	
Insumo	00043465	SINAPI	FERRAMENTAS - FAMILIA PEDREIRO - HORISTA (ENCARGOS COMPLEMENTARES - COLETADO CAIXA)	Encargos Complementares	H	1,0000000	0,46	0,46	
Insumo	00043489	SINAPI	EPI - FAMILIA PEDREIRO - HORISTA (ENCARGOS COMPLEMENTARES - COLETADO CAIXA)	Encargos Complementares	H	1,0000000	1,11	1,11	
				MO sem LS =>	26,13	LS =>	0,00	MO com LS =>	26,13
				Valor do BDI =>	6,83			Valor com BDI =>	40,41

	Código	Banco	Descrição	Tipo	Und	Quant.	Valor Unit	Total	
Composição	88278	SINAPI	MONTADOR DE ESTRUTURAS METÁLICAS COM ENCARGOS COMPLEMENTARES	Livro SINAPI: Cálculos e Parâmetros	H	1,0000000	36,30	36,30	
Composição Auxiliar	95344	SINAPI	CURSO DE CAPACITAÇÃO PARA MONTADOR DE ESTRUTURA METÁLICA (ENCARGOS COMPLEMENTARES) - HORISTA	Livro SINAPI: Cálculos e Parâmetros	H	1,0000000	0,33	0,33	
Insumo	00037370	SINAPI	ALIMENTACAO - HORISTA (COLETADO CAIXA - ENCARGOS COMPLEMENTARES)	Encargos Complementares	H	1,0000000	3,93	3,93	
Insumo	00037371	SINAPI	TRANSPORTE - HORISTA (COLETADO CAIXA - ENCARGOS COMPLEMENTARES)	Encargos Complementares	H	1,0000000	0,69	0,69	
Insumo	00037372	SINAPI	EXAMES - HORISTA (COLETADO CAIXA - ENCARGOS COMPLEMENTARES)	Encargos Complementares	H	1,0000000	1,17	1,17	
Insumo	00037373	SINAPI	SEGURO - HORISTA (COLETADO CAIXA - ENCARGOS COMPLEMENTARES)	Encargos Complementares	H	1,0000000	0,09	0,09	
Insumo	00043464	SINAPI	FERRAMENTAS - FAMILIA OPERADOR ESCAVADEIRA - HORISTA (ENCARGOS COMPLEMENTARES - COLETADO CAIXA)	Encargos Complementares	H	1,0000000	0,02	0,02	
Insumo	00043488	SINAPI	EPI - FAMILIA OPERADOR ESCAVADEIRA - HORISTA (ENCARGOS COMPLEMENTARES - COLETADO CAIXA)	Encargos Complementares	H	1,0000000	0,70	0,70	
Insumo	00044497	SINAPI	MONTADOR DE ESTRUTURAS METÁLICAS HORISTA	Mão de Obra	H	1,0000000	29,37	29,37	
				MO sem LS =>	29,70	LS =>	0,00	MO com LS =>	29,70
				Valor do BDI =>	7,38			Valor com BDI =>	43,68

	Código	Banco	Descrição	Tipo	Und	Quant.	Valor Unit	Total	
Composição	93409	SINAPI	MÁQUINA JATO DE PRESSAO PORTÁTIL, CAMARA DE 1 SAIDA, CAPACIDADE 280 L, DIAMETRO 670 MM, BICO DE JATO CURTO VENTURI DE 5/16", MANGUEIRA DE 1" COM COMPRESSOR DE AR REBOCÁVEL 189 PCM E MOTOR DIESEL 63 CV - CHI DIURNO. AF_05/2023	Custos Horários Produtivo e Improdutivo dos Equipamentos	CHI	1,0000000	44,52	44,52	
Composição Auxiliar	88306	SINAPI	OPERADOR JATO DE AREIA OU JATISTA COM ENCARGOS COMPLEMENTARES	Livro SINAPI: Cálculos e Parâmetros	H	1,0000000	36,89	36,89	
Composição Auxiliar	93404	SINAPI	MÁQUINA JATO DE PRESSAO PORTÁTIL, CAMARA DE 1 SAIDA, CAPACIDADE 280 L, DIAMETRO 670 MM, BICO DE JATO CURTO VENTURI DE 5/16", MANGUEIRA DE 1" COM COMPRESSOR DE AR REBOCÁVEL 189 PCM E MOTOR DIESEL 63 CV - DEPRECIACAO. AF_05/2023	Depreciação, Juros, Impostos e Seguros, Manutenção e Materiais na Operação dos Equipamentos	H	1,0000000	6,08	6,08	
Composição Auxiliar	93405	SINAPI	MÁQUINA JATO DE PRESSAO PORTÁTIL, CAMARA DE 1 SAIDA, CAPACIDADE 280 L, DIAMETRO 670 MM, BICO DE JATO CURTO VENTURI DE 5/16", MANGUEIRA DE 1" COM COMPRESSOR DE AR REBOCÁVEL 189 PCM E MOTOR DIESEL 63 CV - JUROS. AF_05/2023	Depreciação, Juros, Impostos e Seguros, Manutenção e Materiais na Operação dos Equipamentos	H	1,0000000	1,55	1,55	
				MO sem LS =>	30,29	LS =>	0,00	MO com LS =>	30,29
				Valor do BDI =>	9,05			Valor com BDI =>	53,57

	Código	Banco	Descrição	Tipo	Und	Quant.	Valor Unit	Total	
Composição	93408	SINAPI	MÁQUINA JATO DE PRESSAO PORTÁTIL, CAMARA DE 1 SAIDA, CAPACIDADE 280 L, DIAMETRO 670 MM, BICO DE JATO CURTO VENTURI DE 5/16", MANGUEIRA DE 1" COM COMPRESSOR DE AR REBOCÁVEL 189 PCM E MOTOR DIESEL 63 CV - CHP DIURNO. AF_05/2023	Custos Horários Produtivo e Improdutivo dos Equipamentos	CHP	1,0000000	100,37	100,37	
Composição Auxiliar	88306	SINAPI	OPERADOR JATO DE AREIA OU JATISTA COM ENCARGOS COMPLEMENTARES	Livro SINAPI: Cálculos e Parâmetros	H	1,0000000	36,89	36,89	
Composição Auxiliar	93404	SINAPI	MÁQUINA JATO DE PRESSAO PORTÁTIL, CAMARA DE 1 SAIDA, CAPACIDADE 280 L, DIAMETRO 670 MM, BICO DE JATO CURTO VENTURI DE 5/16", MANGUEIRA DE 1" COM COMPRESSOR DE AR REBOCÁVEL 189 PCM E MOTOR DIESEL 63 CV - DEPRECIACAO. AF_05/2023	Depreciação, Juros, Impostos e Seguros, Manutenção e Materiais na Operação dos Equipamentos	H	1,0000000	6,08	6,08	
Composição Auxiliar	93405	SINAPI	MÁQUINA JATO DE PRESSAO PORTÁTIL, CAMARA DE 1 SAIDA, CAPACIDADE 280 L, DIAMETRO 670 MM, BICO DE JATO CURTO VENTURI DE 5/16", MANGUEIRA DE 1" COM COMPRESSOR DE AR REBOCÁVEL 189 PCM E MOTOR DIESEL 63 CV - JUROS. AF_05/2023	Depreciação, Juros, Impostos e Seguros, Manutenção e Materiais na Operação dos Equipamentos	H	1,0000000	1,55	1,55	
Composição Auxiliar	93406	SINAPI	MÁQUINA JATO DE PRESSAO PORTÁTIL, CAMARA DE 1 SAIDA, CAPACIDADE 280 L, DIAMETRO 670 MM, BICO DE JATO CURTO VENTURI DE 5/16", MANGUEIRA DE 1" COM COMPRESSOR DE AR REBOCÁVEL 189 PCM E MOTOR DIESEL 63 CV - MANUTENÇÃO. AF_05/2023	Depreciação, Juros, Impostos e Seguros, Manutenção e Materiais na Operação dos Equipamentos	H	1,0000000	7,31	7,31	
Composição Auxiliar	93407	SINAPI	MÁQUINA JATO DE PRESSAO PORTÁTIL, CAMARA DE 1 SAIDA, CAPACIDADE 280 L, DIAMETRO 670 MM, BICO DE JATO CURTO VENTURI DE 5/16", MANGUEIRA DE 1" COM COMPRESSOR DE AR REBOCÁVEL 189 PCM E MOTOR DIESEL 63 CV - MATERIAIS NA OPERACAO. AF_05/2023	Depreciação, Juros, Impostos e Seguros, Manutenção e Materiais na Operação dos Equipamentos	H	1,0000000	48,54	48,54	
				MO sem LS =>	30,29	LS =>	0,00	MO com LS =>	30,29
				Valor do BDI =>	20,42			Valor com BDI =>	120,79

PLANILHA ORÇAMENTÁRIA ANALÍTICA

	Código	Banco	Descrição	Tipo	Und	Quant.	Valor Unit	Total		
Composição	93404	SINAPI	MÁQUINA JATO DE PRESSAO PORTÁTIL, CAMARA DE 1 SAIDA, CAPACIDADE 280 L, DIAMETRO 670 MM, BICO DE JATO CURTO VENTURI DE 5/16", MANGUEIRA DE 1" COM COMPRESSOR DE AR REBOCÁVEL 189 PCM E MOTOR DIESEL 63 CV - DEPRECIÇÃO. AF_05/2023	Depreciação, Juros, Impostos e Seguros, Manutenção e Materiais na Operação dos Equipamentos	H	1,0000000	6,08	6,08		
Insumo	00036522	SINAPI	COMPRESSOR DE AR REBOCAVEL, VAZAO 189 PCM, PRESSAO EFETIVA DE TRABALHO 102 PSI, MOTOR DIESEL, POTENCIA 63 CV	Equipamento para Aquisição Permanente	UN	0,0000533	77.524,63	4,13		
Insumo	00039813	SINAPI	MAQUINA TIPO VASO/TANQUE/JATO DE PRESSAO PORTATIL P/ JATEAMENTO, CONTROLE AUTOMATICO E REMOTO, CAMARA DE 1 SAIDA, 280 L, DIAM. *670* MM, BICO JATO CURTO VENTURI 5/16", MANGUEIRA 1" DE 10 M, COMPLETA (VALVULAS POP UP E DOSADORA, FUNDO CONICO ETC)	Equipamento para Aquisição Permanente	UN	0,0000640	30.620,51	1,95		
					MO sem LS =>	0,00	LS =>	0,00	MO com LS =>	0,00
					Valor do BDI =>	1,23			Valor com BDI =>	7,31

	Código	Banco	Descrição	Tipo	Und	Quant.	Valor Unit	Total		
Composição	93405	SINAPI	MÁQUINA JATO DE PRESSAO PORTÁTIL, CAMARA DE 1 SAIDA, CAPACIDADE 280 L, DIAMETRO 670 MM, BICO DE JATO CURTO VENTURI DE 5/16", MANGUEIRA DE 1" COM COMPRESSOR DE AR REBOCÁVEL 189 PCM E MOTOR DIESEL 63 CV - JUROS. AF_05/2023	Depreciação, Juros, Impostos e Seguros, Manutenção e Materiais na Operação dos Equipamentos	H	1,0000000	1,55	1,55		
Insumo	00036522	SINAPI	COMPRESSOR DE AR REBOCAVEL, VAZAO 189 PCM, PRESSAO EFETIVA DE TRABALHO 102 PSI, MOTOR DIESEL, POTENCIA 63 CV	Equipamento para Aquisição Permanente	UN	0,0000143	77.524,63	1,10		
Insumo	00039813	SINAPI	MAQUINA TIPO VASO/TANQUE/JATO DE PRESSAO PORTATIL P/ JATEAMENTO, CONTROLE AUTOMATICO E REMOTO, CAMARA DE 1 SAIDA, 280 L, DIAM. *670* MM, BICO JATO CURTO VENTURI 5/16", MANGUEIRA 1" DE 10 M, COMPLETA (VALVULAS POP UP E DOSADORA, FUNDO CONICO ETC)	Equipamento para Aquisição Permanente	UN	0,0000148	30.620,51	0,45		
					MO sem LS =>	0,00	LS =>	0,00	MO com LS =>	0,00
					Valor do BDI =>	0,31			Valor com BDI =>	1,86

	Código	Banco	Descrição	Tipo	Und	Quant.	Valor Unit	Total		
Composição	93406	SINAPI	MÁQUINA JATO DE PRESSAO PORTÁTIL, CAMARA DE 1 SAIDA, CAPACIDADE 280 L, DIAMETRO 670 MM, BICO DE JATO CURTO VENTURI DE 5/16", MANGUEIRA DE 1" COM COMPRESSOR DE AR REBOCÁVEL 189 PCM E MOTOR DIESEL 63 CV - MANUTENÇÃO. AF_05/2023	Depreciação, Juros, Impostos e Seguros, Manutenção e Materiais na Operação dos Equipamentos	H	1,0000000	7,31	7,31		
Insumo	00036522	SINAPI	COMPRESSOR DE AR REBOCAVEL, VAZAO 189 PCM, PRESSAO EFETIVA DE TRABALHO 102 PSI, MOTOR DIESEL, POTENCIA 63 CV	Equipamento para Aquisição Permanente	UN	0,0000667	77.524,63	5,17		
Insumo	00039813	SINAPI	MAQUINA TIPO VASO/TANQUE/JATO DE PRESSAO PORTATIL P/ JATEAMENTO, CONTROLE AUTOMATICO E REMOTO, CAMARA DE 1 SAIDA, 280 L, DIAM. *670* MM, BICO JATO CURTO VENTURI 5/16", MANGUEIRA 1" DE 10 M, COMPLETA (VALVULAS POP UP E DOSADORA, FUNDO CONICO ETC)	Equipamento para Aquisição Permanente	UN	0,0000700	30.620,51	2,14		
					MO sem LS =>	0,00	LS =>	0,00	MO com LS =>	0,00
					Valor do BDI =>	1,48			Valor com BDI =>	8,79

	Código	Banco	Descrição	Tipo	Und	Quant.	Valor Unit	Total		
Composição	93407	SINAPI	MÁQUINA JATO DE PRESSAO PORTÁTIL, CAMARA DE 1 SAIDA, CAPACIDADE 280 L, DIAMETRO 670 MM, BICO DE JATO CURTO VENTURI DE 5/16", MANGUEIRA DE 1" COM COMPRESSOR DE AR REBOCÁVEL 189 PCM E MOTOR DIESEL 63 CV - MATERIAIS NA OPERAÇÃO. AF_05/2023	Depreciação, Juros, Impostos e Seguros, Manutenção e Materiais na Operação dos Equipamentos	H	1,0000000	48,54	48,54		
Insumo	00004221	SINAPI	OLEO DIESEL COMBUSTIVEL COMUM METROPOLITANO S-10 OU S-500	Material	L	7,8800000	6,16	48,54		
					MO sem LS =>	0,00	LS =>	0,00	MO com LS =>	0,00
					Valor do BDI =>	9,87			Valor com BDI =>	58,41

	Código	Banco	Descrição	Tipo	Und	Quant.	Valor Unit	Total		
Composição	88377	SINAPI	OPERADOR DE BETONEIRA ESTACIONÁRIA/MISTURADOR COM ENCARGOS COMPLEMENTARES	Livro SINAPI: Cálculos e Parâmetros	H	1,0000000	42,07	42,07		
Composição Auxiliar	95389	SINAPI	CURSO DE CAPACITAÇÃO PARA OPERADOR DE BETONEIRA ESTACIONÁRIA/MISTURADOR (ENCARGOS COMPLEMENTARES) - HORISTA	Livro SINAPI: Cálculos e Parâmetros	H	1,0000000	0,29	0,29		
Insumo	00037370	SINAPI	ALIMENTAÇÃO - HORISTA (COLETADO CAIXA - ENCARGOS COMPLEMENTARES)	Encargos Complementares	H	1,0000000	3,93	3,93		
Insumo	00037371	SINAPI	TRANSPORTE - HORISTA (COLETADO CAIXA - ENCARGOS COMPLEMENTARES)	Encargos Complementares	H	1,0000000	0,69	0,69		
Insumo	00037372	SINAPI	EXAMES - HORISTA (COLETADO CAIXA - ENCARGOS COMPLEMENTARES)	Encargos Complementares	H	1,0000000	1,17	1,17		
Insumo	00037373	SINAPI	SEGURO - HORISTA (COLETADO CAIXA - ENCARGOS COMPLEMENTARES)	Encargos Complementares	H	1,0000000	0,09	0,09		
Insumo	00037666	SINAPI	OPERADOR DE BETONEIRA ESTACIONARIA / MISTURADOR (HORISTA)	Mão de Obra	H	1,0000000	35,18	35,18		
Insumo	00043464	SINAPI	FERRAMENTAS - FAMILIA OPERADOR ESCAVADEIRA - HORISTA (ENCARGOS COMPLEMENTARES - COLETADO CAIXA)	Encargos Complementares	H	1,0000000	0,02	0,02		
Insumo	00043488	SINAPI	EPI - FAMILIA OPERADOR ESCAVADEIRA - HORISTA (ENCARGOS COMPLEMENTARES - COLETADO CAIXA)	Encargos Complementares	H	1,0000000	0,70	0,70		
					MO sem LS =>	35,47	LS =>	0,00	MO com LS =>	35,47
					Valor do BDI =>	8,56			Valor com BDI =>	50,63

	Código	Banco	Descrição	Tipo	Und	Quant.	Valor Unit	Total
Composição	88294	SINAPI	OPERADOR DE ESCAVADEIRA COM ENCARGOS COMPLEMENTARES	Livro SINAPI: Cálculos e Parâmetros	H	1,0000000	45,27	45,27
Composição Auxiliar	95357	SINAPI	CURSO DE CAPACITAÇÃO PARA OPERADOR DE ESCAVADEIRA (ENCARGOS COMPLEMENTARES) - HORISTA	Livro SINAPI: Cálculos e Parâmetros	H	1,0000000	0,44	0,44
Insumo	00004234	SINAPI	OPERADOR DE ESCAVADEIRA (HORISTA)	Mão de Obra	H	1,0000000	38,23	38,23
Insumo	00037370	SINAPI	ALIMENTAÇÃO - HORISTA (COLETADO CAIXA - ENCARGOS COMPLEMENTARES)	Encargos Complementares	H	1,0000000	3,93	3,93
Insumo	00037371	SINAPI	TRANSPORTE - HORISTA (COLETADO CAIXA - ENCARGOS COMPLEMENTARES)	Encargos Complementares	H	1,0000000	0,69	0,69

**PLANILHA ORÇAMENTÁRIA ANALÍTICA**

Insumo	00037372	SINAPI	EXAMES - HORISTA (COLETADO CAIXA - ENCARGOS COMPLEMENTARES)	Encargos Complementares	H	1,0000000	1,17	1,17		
Insumo	00037373	SINAPI	SEGURO - HORISTA (COLETADO CAIXA - ENCARGOS COMPLEMENTARES)	Encargos Complementares	H	1,0000000	0,09	0,09		
Insumo	00043464	SINAPI	FERRAMENTAS - FAMÍLIA OPERADOR ESCAVADEIRA - HORISTA (ENCARGOS COMPLEMENTARES - COLETADO CAIXA)	Encargos Complementares	H	1,0000000	0,02	0,02		
Insumo	00043488	SINAPI	EPI - FAMÍLIA OPERADOR ESCAVADEIRA - HORISTA (ENCARGOS COMPLEMENTARES - COLETADO CAIXA)	Encargos Complementares	H	1,0000000	0,70	0,70		
				MO sem LS =>		38,67	LS =>	0,00	MO com LS =>	38,67
				Valor do BDI =>		9,21			Valor com BDI =>	54,48

	Código	Banco	Descrição	Tipo	Und	Quant.	Valor Unit	Total		
Composição	88295	SINAPI	OPERADOR DE GUINCHO COM ENCARGOS COMPLEMENTARES	Livro SINAPI: Cálculos e	H	1,0000000	38,33	38,33		
Composição Auxiliar	95358	SINAPI	CURSO DE CAPACITAÇÃO PARA OPERADOR DE GUINCHO (ENCARGOS COMPLEMENTARES) - HORISTA	Livro SINAPI: Cálculos e Parâmetros	H	1,0000000	0,51	0,51		
Insumo	00004253	SINAPI	OPERADOR DE GUINCHO OU GUINCHEIRO (HORISTA)	Mão de Obra	H	1,0000000	31,22	31,22		
Insumo	00037370	SINAPI	ALIMENTAÇÃO - HORISTA (COLETADO CAIXA - ENCARGOS COMPLEMENTARES)	Encargos Complementares	H	1,0000000	3,93	3,93		
Insumo	00037371	SINAPI	TRANSPORTE - HORISTA (COLETADO CAIXA - ENCARGOS COMPLEMENTARES)	Encargos Complementares	H	1,0000000	0,69	0,69		
Insumo	00037372	SINAPI	EXAMES - HORISTA (COLETADO CAIXA - ENCARGOS COMPLEMENTARES)	Encargos Complementares	H	1,0000000	1,17	1,17		
Insumo	00037373	SINAPI	SEGURO - HORISTA (COLETADO CAIXA - ENCARGOS COMPLEMENTARES)	Encargos Complementares	H	1,0000000	0,09	0,09		
Insumo	00043464	SINAPI	FERRAMENTAS - FAMÍLIA OPERADOR ESCAVADEIRA - HORISTA (ENCARGOS COMPLEMENTARES - COLETADO CAIXA)	Encargos Complementares	H	1,0000000	0,02	0,02		
Insumo	00043488	SINAPI	EPI - FAMÍLIA OPERADOR ESCAVADEIRA - HORISTA (ENCARGOS COMPLEMENTARES - COLETADO CAIXA)	Encargos Complementares	H	1,0000000	0,70	0,70		
				MO sem LS =>		31,73	LS =>	0,00	MO com LS =>	31,73
				Valor do BDI =>		7,80			Valor com BDI =>	46,13

	Código	Banco	Descrição	Tipo	Und	Quant.	Valor Unit	Total		
Composição	88296	SINAPI	OPERADOR DE GUINDASTE COM ENCARGOS COMPLEMENTARES	Livro SINAPI: Cálculos e	H	1,0000000	52,93	52,93		
Composição Auxiliar	95359	SINAPI	CURSO DE CAPACITAÇÃO PARA OPERADOR DE GUINDASTE (ENCARGOS COMPLEMENTARES) - HORISTA	Livro SINAPI: Cálculos e Parâmetros	H	1,0000000	0,74	0,74		
Insumo	00004254	SINAPI	OPERADOR DE GUINDASTE (HORISTA)	Mão de Obra	H	1,0000000	45,59	45,59		
Insumo	00037370	SINAPI	ALIMENTAÇÃO - HORISTA (COLETADO CAIXA - ENCARGOS COMPLEMENTARES)	Encargos Complementares	H	1,0000000	3,93	3,93		
Insumo	00037371	SINAPI	TRANSPORTE - HORISTA (COLETADO CAIXA - ENCARGOS COMPLEMENTARES)	Encargos Complementares	H	1,0000000	0,69	0,69		
Insumo	00037372	SINAPI	EXAMES - HORISTA (COLETADO CAIXA - ENCARGOS COMPLEMENTARES)	Encargos Complementares	H	1,0000000	1,17	1,17		
Insumo	00037373	SINAPI	SEGURO - HORISTA (COLETADO CAIXA - ENCARGOS COMPLEMENTARES)	Encargos Complementares	H	1,0000000	0,09	0,09		
Insumo	00043464	SINAPI	FERRAMENTAS - FAMÍLIA OPERADOR ESCAVADEIRA - HORISTA (ENCARGOS COMPLEMENTARES - COLETADO CAIXA)	Encargos Complementares	H	1,0000000	0,02	0,02		
Insumo	00043488	SINAPI	EPI - FAMÍLIA OPERADOR ESCAVADEIRA - HORISTA (ENCARGOS COMPLEMENTARES - COLETADO CAIXA)	Encargos Complementares	H	1,0000000	0,70	0,70		
				MO sem LS =>		46,33	LS =>	0,00	MO com LS =>	46,33
				Valor do BDI =>		10,77			Valor com BDI =>	63,70

	Código	Banco	Descrição	Tipo	Und	Quant.	Valor Unit	Total		
Composição	88297	SINAPI	OPERADOR DE MÁQUINAS E EQUIPAMENTOS COM ENCARGOS COMPLEMENTARES	Livro SINAPI: Cálculos e	H	1,0000000	41,90	41,90		
Composição Auxiliar	95360	SINAPI	CURSO DE CAPACITAÇÃO PARA OPERADOR DE MÁQUINAS E EQUIPAMENTOS (ENCARGOS COMPLEMENTARES) - HORISTA	Livro SINAPI: Cálculos e Parâmetros	H	1,0000000	0,40	0,40		
Insumo	00004230	SINAPI	OPERADOR DE MÁQUINAS E TRATORES DIVERSOS - TERRAPLANAGEM (HORISTA)	Mão de Obra	H	1,0000000	34,90	34,90		
Insumo	00037370	SINAPI	ALIMENTAÇÃO - HORISTA (COLETADO CAIXA - ENCARGOS COMPLEMENTARES)	Encargos Complementares	H	1,0000000	3,93	3,93		
Insumo	00037371	SINAPI	TRANSPORTE - HORISTA (COLETADO CAIXA - ENCARGOS COMPLEMENTARES)	Encargos Complementares	H	1,0000000	0,69	0,69		
Insumo	00037372	SINAPI	EXAMES - HORISTA (COLETADO CAIXA - ENCARGOS COMPLEMENTARES)	Encargos Complementares	H	1,0000000	1,17	1,17		
Insumo	00037373	SINAPI	SEGURO - HORISTA (COLETADO CAIXA - ENCARGOS COMPLEMENTARES)	Encargos Complementares	H	1,0000000	0,09	0,09		
Insumo	00043464	SINAPI	FERRAMENTAS - FAMÍLIA OPERADOR ESCAVADEIRA - HORISTA (ENCARGOS COMPLEMENTARES - COLETADO CAIXA)	Encargos Complementares	H	1,0000000	0,02	0,02		
Insumo	00043488	SINAPI	EPI - FAMÍLIA OPERADOR ESCAVADEIRA - HORISTA (ENCARGOS COMPLEMENTARES - COLETADO CAIXA)	Encargos Complementares	H	1,0000000	0,70	0,70		
				MO sem LS =>		35,30	LS =>	0,00	MO com LS =>	35,30
				Valor do BDI =>		8,52			Valor com BDI =>	50,42

	Código	Banco	Descrição	Tipo	Und	Quant.	Valor Unit	Total		
Composição	88306	SINAPI	OPERADOR JATO DE AREIA OU JATISTA COM ENCARGOS COMPLEMENTARES	Livro SINAPI: Cálculos e	H	1,0000000	36,89	36,89		
Composição Auxiliar	95368	SINAPI	CURSO DE CAPACITAÇÃO PARA OPERADOR JATO DE AREIA OU JATISTA (ENCARGOS COMPLEMENTARES) - HORISTA	Livro SINAPI: Cálculos e Parâmetros	H	1,0000000	0,34	0,34		
Insumo	00004251	SINAPI	OPERADOR DE JATO ABRASIVO OU JATISTA (HORISTA)	Mão de Obra	H	1,0000000	29,95	29,95		
Insumo	00037370	SINAPI	ALIMENTAÇÃO - HORISTA (COLETADO CAIXA - ENCARGOS COMPLEMENTARES)	Encargos Complementares	H	1,0000000	3,93	3,93		
Insumo	00037371	SINAPI	TRANSPORTE - HORISTA (COLETADO CAIXA - ENCARGOS COMPLEMENTARES)	Encargos Complementares	H	1,0000000	0,69	0,69		
Insumo	00037372	SINAPI	EXAMES - HORISTA (COLETADO CAIXA - ENCARGOS COMPLEMENTARES)	Encargos Complementares	H	1,0000000	1,17	1,17		
Insumo	00037373	SINAPI	SEGURO - HORISTA (COLETADO CAIXA - ENCARGOS COMPLEMENTARES)	Encargos Complementares	H	1,0000000	0,09	0,09		
Insumo	00043464	SINAPI	FERRAMENTAS - FAMÍLIA OPERADOR ESCAVADEIRA - HORISTA (ENCARGOS COMPLEMENTARES - COLETADO CAIXA)	Encargos Complementares	H	1,0000000	0,02	0,02		
Insumo	00043488	SINAPI	EPI - FAMÍLIA OPERADOR ESCAVADEIRA - HORISTA (ENCARGOS COMPLEMENTARES - COLETADO CAIXA)	Encargos Complementares	H	1,0000000	0,70	0,70		
				MO sem LS =>		30,29	LS =>	0,00	MO com LS =>	30,29
				Valor do BDI =>		7,50			Valor com BDI =>	44,39

	Código	Banco	Descrição	Tipo	Und	Quant.	Valor Unit	Total
Composição	88309	SINAPI	PEDREIRO COM ENCARGOS COMPLEMENTARES	Livro SINAPI: Cálculos e	H	1,0000000	33,74	33,74

PLANILHA ORÇAMENTÁRIA ANALÍTICA

Composição Auxiliar	95371	SINAPI	CURSO DE CAPACITAÇÃO PARA PEDREIRO (ENCARGOS COMPLEMENTARES) - HORISTA	Livro SINAPI: Cálculos e Parâmetros	H	1,0000000	0,54	0,54		
Insumo	00004750	SINAPI	PEDREIRO (HORISTA)	Mão de Obra	H	1,0000000	25,75	25,75		
Insumo	00037370	SINAPI	ALIMENTAÇÃO - HORISTA (COLETADO CAIXA - ENCARGOS COMPLEMENTARES)	Encargos Complementares	H	1,0000000	3,93	3,93		
Insumo	00037371	SINAPI	TRANSPORTE - HORISTA (COLETADO CAIXA - ENCARGOS COMPLEMENTARES)	Encargos Complementares	H	1,0000000	0,69	0,69		
Insumo	00037372	SINAPI	EXAMES - HORISTA (COLETADO CAIXA - ENCARGOS COMPLEMENTARES)	Encargos Complementares	H	1,0000000	1,17	1,17		
Insumo	00037373	SINAPI	SEGURO - HORISTA (COLETADO CAIXA - ENCARGOS COMPLEMENTARES)	Encargos Complementares	H	1,0000000	0,09	0,09		
Insumo	00043465	SINAPI	FERRAMENTAS - FAMÍLIA PEDREIRO - HORISTA (ENCARGOS COMPLEMENTARES - COLETADO CAIXA)	Encargos Complementares	H	1,0000000	0,46	0,46		
Insumo	00043489	SINAPI	EPI - FAMÍLIA PEDREIRO - HORISTA (ENCARGOS COMPLEMENTARES - COLETADO CAIXA)	Encargos Complementares	H	1,0000000	1,11	1,11		
				MO sem LS =>		26,29	LS =>	0,00	MO com LS =>	26,29
				Valor do BDI =>		6,86			Valor com BDI =>	40,60

	Código	Banco	Descrição	Tipo	Und	Quant.	Valor Unit	Total		
Composição	97735	SINAPI	PEÇA RETANGULAR PRÉ-MOLDADA, VOLUME DE CONCRETO DE 30 A 100 LITROS, TAXA DE AÇO APROXIMADA DE 30KG/M³. AF_03/2024	Estruturas Pré-Fabricadas e Pré-Moldadas	m³	1,0000000	2.599,47	2.599,47		
Composição Auxiliar	88239	SINAPI	AJUDANTE DE CARPINTEIRO COM ENCARGOS COMPLEMENTARES	Livro SINAPI: Cálculos e Parâmetros	H	0,7356000	24,65	18,13		
Composição Auxiliar	88261	SINAPI	CARPINTEIRO DE ESQUADRIAS COM ENCARGOS COMPLEMENTARES	Livro SINAPI: Cálculos e Parâmetros	H	3,6780000	32,05	117,87		
Composição Auxiliar	88309	SINAPI	PEDREIRO COM ENCARGOS COMPLEMENTARES	Livro SINAPI: Cálculos e Parâmetros	H	22,4974000	33,74	759,06		
Composição Auxiliar	88316	SINAPI	SERVEENTE COM ENCARGOS COMPLEMENTARES	Livro SINAPI: Cálculos e Parâmetros	H	22,4974000	24,12	542,63		
Composição Auxiliar	90586	SINAPI	VIBRADOR DE IMERSÃO, DIÂMETRO DE PONTEIRA 45MM, MOTOR ELÉTRICO TRIFÁSICO POTÊNCIA DE 2 CV - CHP DIURNO. AF_08/2015	Custos Horários Produtivo e Improdutivo dos Equipamentos	CHP	4,6865000	1,20	5,62		
Composição Auxiliar	90587	SINAPI	VIBRADOR DE IMERSÃO, DIÂMETRO DE PONTEIRA 45MM, MOTOR ELÉTRICO TRIFÁSICO POTÊNCIA DE 2 CV - CHI DIURNO. AF_06/2015	Custos Horários Produtivo e Improdutivo dos Equipamentos	CHI	12,7788000	0,46	5,87		
Composição Auxiliar	91692	SINAPI	SERRA CIRCULAR DE BANCADA COM MOTOR ELÉTRICO POTÊNCIA DE 5HP, COM COIFA PARA DISCO 10" - CHP DIURNO. AF_08/2015	Custos Horários Produtivo e Improdutivo dos Equipamentos	CHP	0,3130000	43,19	13,51		
Composição Auxiliar	91693	SINAPI	SERRA CIRCULAR DE BANCADA COM MOTOR ELÉTRICO POTÊNCIA DE 5HP, COM COIFA PARA DISCO 10" - CHI DIURNO. AF_08/2015	Custos Horários Produtivo e Improdutivo dos Equipamentos	CHI	0,4226000	41,98	17,74		
Composição Auxiliar	92767	SINAPI	ARMAÇÃO DE LAJE DE ESTRUTURA CONVENCIONAL DE CONCRETO ARMADO UTILIZANDO AÇO CA-60 DE 4,2 MM - MONTAGEM. AF_06/2022	Armação para Estruturas de Concreto Armado	KG	28,9369000	13,98	404,53		
Composição Auxiliar	94972	SINAPI	CONCRETO FCK = 30MPA, TRAÇO 1:2,1:2,5 (EM MASSA SECA DE CIMENTO/ AREIA MÉDIA/ BRITA 1) - PREPARO MECÂNICO COM BETONEIRA 600 L. AF_05/2021	Produção de Concreto	m³	1,2000000	544,09	652,90		
Insumo	00001358	SINAPI	CHAPA/PAINEL DE MADEIRA COMPENSADA RESINADA (MADEIRITE RESINADO ROSA) PARA FORMA DE CONCRETO, DE 2200 X 1100 MM, E = 17 MM	Material	m²	1,3112000	34,49	45,22		
Insumo	00002692	SINAPI	DESMOLDANTE PROTETOR PARA FORMAS DE MADEIRA, DE BASE OLEOSA EMULSIONADA EM AGUA	Material	L	0,0567000	5,12	0,29		
Insumo	00004517	SINAPI	SARRAFO *2,5 X 7,5* CM EM PINUS, MISTA OU EQUIVALENTE DA REGIAO - BRUTA	Material	M	4,4770000	2,77	12,40		
Insumo	00020247	SINAPI	PREGO DE AÇO POLIDO COM CABECA 15 X 15 (1 1/4 X 13)	Material	KG	0,2619000	14,15	3,70		
				MO sem LS =>		1.355,08	LS =>	0,00	MO com LS =>	1.355,08
				Valor do BDI =>		528,99			Valor com BDI =>	3.128,46

	Código	Banco	Descrição	Tipo	Und	Quant.	Valor Unit	Total		
Composição	88310	SINAPI	PINTOR COM ENCARGOS COMPLEMENTARES	Livro SINAPI: Cálculos e Parâmetros	H	1,0000000	34,81	34,81		
Composição Auxiliar	95372	SINAPI	CURSO DE CAPACITAÇÃO PARA PINTOR (ENCARGOS COMPLEMENTARES) - HORISTA	Livro SINAPI: Cálculos e Parâmetros	H	1,0000000	0,38	0,38		
Insumo	00004783	SINAPI	PINTOR (HORISTA)	Mão de Obra	H	1,0000000	25,75	25,75		
Insumo	00037370	SINAPI	ALIMENTAÇÃO - HORISTA (COLETADO CAIXA - ENCARGOS COMPLEMENTARES)	Encargos Complementares	H	1,0000000	3,93	3,93		
Insumo	00037371	SINAPI	TRANSPORTE - HORISTA (COLETADO CAIXA - ENCARGOS COMPLEMENTARES)	Encargos Complementares	H	1,0000000	0,69	0,69		
Insumo	00037372	SINAPI	EXAMES - HORISTA (COLETADO CAIXA - ENCARGOS COMPLEMENTARES)	Encargos Complementares	H	1,0000000	1,17	1,17		
Insumo	00037373	SINAPI	SEGURO - HORISTA (COLETADO CAIXA - ENCARGOS COMPLEMENTARES)	Encargos Complementares	H	1,0000000	0,09	0,09		
Insumo	00043466	SINAPI	FERRAMENTAS - FAMÍLIA PINTOR - HORISTA (ENCARGOS COMPLEMENTARES - COLETADO CAIXA)	Encargos Complementares	H	1,0000000	1,39	1,39		
Insumo	00043490	SINAPI	EPI - FAMÍLIA PINTOR - HORISTA (ENCARGOS COMPLEMENTARES - COLETADO CAIXA)	Encargos Complementares	H	1,0000000	1,41	1,41		
				MO sem LS =>		26,13	LS =>	0,00	MO com LS =>	26,13
				Valor do BDI =>		7,08			Valor com BDI =>	41,89

	Código	Banco	Descrição	Tipo	Und	Quant.	Valor Unit	Total		
Composição	100754	SINAPI	PINTURA COM TINTA ACRÍLICA DE ACABAMENTO APLICADA A ROLO OU PINCEL SOBRE SUPERFÍCIES METÁLICAS (EXCETO PERFIL) EXECUTADO EM OBRA (02 DEMÃOS). AF_01/2020	Pintura em Superfícies Metálicas	m²	1,0000000	34,61	34,61		
Composição Auxiliar	88310	SINAPI	PINTOR COM ENCARGOS COMPLEMENTARES	Livro SINAPI: Cálculos e Parâmetros	H	0,9097000	34,81	31,66		
Insumo	00043649	SINAPI	TINTA ESMALTE BASE AGUA PREMIUM ACETINADO	Material	L	0,0792000	37,31	2,95		
				MO sem LS =>		23,77	LS =>	0,00	MO com LS =>	23,77
				Valor do BDI =>		7,04			Valor com BDI =>	41,65

	Código	Banco	Descrição	Tipo	Und	Quant.	Valor Unit	Total
Composição	100722	SINAPI	PINTURA COM TINTA ALQUÍDICA DE FUNDO (TIPO ZARÇÃO) APLICADA A ROLO OU PINCEL SOBRE SUPERFÍCIES METÁLICAS (EXCETO PERFIL) EXECUTADO EM OBRA (POR DEMÃO). AF_01/2020	Pintura em Superfícies Metálicas	m²	1,0000000	27,89	27,89
Composição Auxiliar	88310	SINAPI	PINTOR COM ENCARGOS COMPLEMENTARES	Livro SINAPI: Cálculos e Parâmetros	H	0,6779000	34,81	23,59
Insumo	00005318	SINAPI	DILUENTE AGUARRAS	Material	L	0,0110000	14,92	0,16

PLANILHA ORÇAMENTÁRIA ANALÍTICA

Insumo	00007307	SINAPI	FUNDO ANTICORROSIVO PARA METAIS FERROSOS (ZARCAO)	Material	L	0,1098000	37,72	4,14	
				MO sem LS =>	17,71	LS =>	0,00	MO com LS =>	17,71
				Valor do BDI =>	5,67			Valor com BDI =>	33,56
<b>Composição</b>	<b>Código</b>	<b>Banco</b>	<b>Descrição</b>	<b>Tipo</b>	<b>Und</b>	<b>Quant.</b>	<b>Valor Unit</b>	<b>Total</b>	
	100719	SINAPI	PINTURA COM TINTA ALQUÍDICA DE FUNDO (TIPO ZARCÃO) PULVERIZADA SOBRE PERFIL METÁLICO EXECUTADO EM FÁBRICA (POR DEMÃO). AF_01/2020_PE	Pintura em Superfícies Metálicas	m²	1,0000000	10,25	10,25	
Composição Auxiliar	88310	SINAPI	PINTOR COM ENCARGOS COMPLEMENTARES	Livro SINAPI: Cálculos e Parâmetros	H	0,0635000	34,81	2,21	
Insumo	00005318	SINAPI	DILUENTE AGUARRAS	Material	L	0,0575000	14,92	0,85	
Insumo	00007307	SINAPI	FUNDO ANTICORROSIVO PARA METAIS FERROSOS (ZARCAO)	Material	L	0,1908000	37,72	7,19	
				MO sem LS =>	1,65	LS =>	0,00	MO com LS =>	1,65
				Valor do BDI =>	2,08			Valor com BDI =>	12,33
<b>Composição</b>	<b>Código</b>	<b>Banco</b>	<b>Descrição</b>	<b>Tipo</b>	<b>Und</b>	<b>Quant.</b>	<b>Valor Unit</b>	<b>Total</b>	
	102234	SINAPI	PINTURA IMUNIZANTE PARA MADEIRA, 2 DEMÃOS. AF_01/2021	Pintura em Madeira	m²	1,0000000	23,38	23,38	
Composição Auxiliar	88310	SINAPI	PINTOR COM ENCARGOS COMPLEMENTARES	Livro SINAPI: Cálculos e Parâmetros	H	0,4529000	34,81	15,76	
Insumo	00007340	SINAPI	IMUNIZANTE PARA MADEIRA, INCOLOR	Material	L	0,3257000	23,42	7,62	
				MO sem LS =>	11,83	LS =>	0,00	MO com LS =>	11,83
				Valor do BDI =>	4,75			Valor com BDI =>	28,13
<b>Composição</b>	<b>Código</b>	<b>Banco</b>	<b>Descrição</b>	<b>Tipo</b>	<b>Und</b>	<b>Quant.</b>	<b>Valor Unit</b>	<b>Total</b>	
	90821	SINAPI	PORTA DE MADEIRA PARA PINTURA, SEMI-OCA (LEVE OU MÉDIA), 70X210CM, ESPESSURA DE 3,5CM, INCLUSO DOBRADIÇAS - FORNECIMENTO E INSTALAÇÃO. AF_10/2025	Esquadrias - Portas	UN	1,0000000	332,86	332,86	
Composição Auxiliar	88261	SINAPI	CARPINTEIRO DE ESQUADRIAS COM ENCARGOS COMPLEMENTARES	Livro SINAPI: Cálculos e Parâmetros	H	2,0504781	32,05	65,71	
Composição Auxiliar	88316	SINAPI	SERVEANTE COM ENCARGOS COMPLEMENTARES	Livro SINAPI: Cálculos e Parâmetros	H	0,5794829	24,12	13,97	
Insumo	00002432	SINAPI	DOBRADICA EM ACO/FERRO, 3 1/2" X 3", E= 1,9 A 2 MM, COM ANEL, CROMADO OU ZINCADO, TAMPA BOLA, COM PARAFUSOS	Material	UN	3,0000000	28,00	84,00	
Insumo	00010554	SINAPI	PORTA DE MADEIRA, FOLHA MEDIA (NBR 15930) DE 700 X 2100 MM, DE 35 MM A 40 MM DE ESPESSURA, NUCLEO SEMI-SOLIDO (SARRAFEADO), CAPA LISA EM HDF, ACABAMENTO EM PRIMER PARA PINTURA	Material	UN	1,0000000	167,20	167,20	
Insumo	00011055	SINAPI	PARAFUSO ROSCA SOBERBA ZINCADO CABECA CHATA FENDA SIMPLES 3,5 X 25 MM (1")	Material	UN	19,8000000	0,05	0,99	
Insumo	00011945	SINAPI	BUCHA DE NYLON SEM ABA S4	Material	UN	19,8000000	0,05	0,99	
				MO sem LS =>	60,71	LS =>	0,00	MO com LS =>	60,71
				Valor do BDI =>	67,73			Valor com BDI =>	400,59
<b>Composição</b>	<b>Código</b>	<b>Banco</b>	<b>Descrição</b>	<b>Tipo</b>	<b>Und</b>	<b>Quant.</b>	<b>Valor Unit</b>	<b>Total</b>	
	90822	SINAPI	PORTA DE MADEIRA PARA PINTURA, SEMI-OCA (LEVE OU MÉDIA), 80X210CM, ESPESSURA DE 3,5CM, INCLUSO DOBRADIÇAS - FORNECIMENTO E INSTALAÇÃO. AF_10/2025	Esquadrias - Portas	UN	1,0000000	355,45	355,45	
Composição Auxiliar	88261	SINAPI	CARPINTEIRO DE ESQUADRIAS COM ENCARGOS COMPLEMENTARES	Livro SINAPI: Cálculos e Parâmetros	H	2,2419776	32,05	71,85	
Composição Auxiliar	88316	SINAPI	SERVEANTE COM ENCARGOS COMPLEMENTARES	Livro SINAPI: Cálculos e Parâmetros	H	0,6336024	24,12	15,28	
Insumo	00002432	SINAPI	DOBRADICA EM ACO/FERRO, 3 1/2" X 3", E= 1,9 A 2 MM, COM ANEL, CROMADO OU ZINCADO, TAMPA BOLA, COM PARAFUSOS	Material	UN	3,0000000	28,00	84,00	
Insumo	00010555	SINAPI	PORTA DE MADEIRA, FOLHA MEDIA (NBR 15930) DE 800 X 2100 MM, DE 35 MM A 40 MM DE ESPESSURA, NUCLEO SEMI-SOLIDO (SARRAFEADO), CAPA LISA EM HDF, ACABAMENTO EM PRIMER PARA PINTURA	Material	UN	1,0000000	182,34	182,34	
Insumo	00011055	SINAPI	PARAFUSO ROSCA SOBERBA ZINCADO CABECA CHATA FENDA SIMPLES 3,5 X 25 MM (1")	Material	UN	19,8000000	0,05	0,99	
Insumo	00011945	SINAPI	BUCHA DE NYLON SEM ABA S4	Material	UN	19,8000000	0,05	0,99	
				MO sem LS =>	66,38	LS =>	0,00	MO com LS =>	66,38
				Valor do BDI =>	72,33			Valor com BDI =>	427,78
<b>Composição</b>	<b>Código</b>	<b>Banco</b>	<b>Descrição</b>	<b>Tipo</b>	<b>Und</b>	<b>Quant.</b>	<b>Valor Unit</b>	<b>Total</b>	
	90823	SINAPI	PORTA DE MADEIRA PARA PINTURA, SEMI-OCA (LEVE OU MÉDIA), 90X210CM, ESPESSURA DE 3,5CM, INCLUSO DOBRADIÇAS - FORNECIMENTO E INSTALAÇÃO. AF_10/2025	Esquadrias - Portas	UN	1,0000000	422,98	422,98	
Composição Auxiliar	88261	SINAPI	CARPINTEIRO DE ESQUADRIAS COM ENCARGOS COMPLEMENTARES	Livro SINAPI: Cálculos e Parâmetros	H	2,4334772	32,05	77,99	
Composição Auxiliar	88316	SINAPI	SERVEANTE COM ENCARGOS COMPLEMENTARES	Livro SINAPI: Cálculos e Parâmetros	H	0,6877218	24,12	16,58	
Insumo	00002432	SINAPI	DOBRADICA EM ACO/FERRO, 3 1/2" X 3", E= 1,9 A 2 MM, COM ANEL, CROMADO OU ZINCADO, TAMPA BOLA, COM PARAFUSOS	Material	UN	3,0000000	28,00	84,00	
Insumo	00010556	SINAPI	PORTA DE MADEIRA, FOLHA MEDIA (NBR 15930) DE 900 X 2100 MM, DE 35 MM A 40 MM DE ESPESSURA, NUCLEO SEMI-SOLIDO (SARRAFEADO), CAPA LISA EM HDF, ACABAMENTO EM PRIMER PARA PINTURA	Material	UN	1,0000000	242,43	242,43	
Insumo	00011055	SINAPI	PARAFUSO ROSCA SOBERBA ZINCADO CABECA CHATA FENDA SIMPLES 3,5 X 25 MM (1")	Material	UN	19,8000000	0,05	0,99	
Insumo	00011945	SINAPI	BUCHA DE NYLON SEM ABA S4	Material	UN	19,8000000	0,05	0,99	
				MO sem LS =>	72,05	LS =>	0,00	MO com LS =>	72,05
				Valor do BDI =>	86,07			Valor com BDI =>	509,05
<b>Composição</b>	<b>Código</b>	<b>Banco</b>	<b>Descrição</b>	<b>Tipo</b>	<b>Und</b>	<b>Quant.</b>	<b>Valor Unit</b>	<b>Total</b>	
	101616	SINAPI	PREPARO DE FUNDO DE VALA COM LARGURA MENOR QUE 1,5 M (ACERTO DO SOLO NATURAL), EM LOCAL COM NÍVEL BAIXO DE INTERFERÊNCIA. AF_01/2026	Escoramento e Preparo de Fundo de Valas	m²	1,0000000	8,69	8,69	
Composição Auxiliar	88309	SINAPI	PEDREIRO COM ENCARGOS COMPLEMENTARES	Livro SINAPI: Cálculos e Parâmetros	H	0,1109190	33,74	3,74	
Composição Auxiliar	88316	SINAPI	SERVEANTE COM ENCARGOS COMPLEMENTARES	Livro SINAPI: Cálculos e Parâmetros	H	0,1915870	24,12	4,62	
Composição Auxiliar	91533	SINAPI	COMPACTADOR DE SOLOS DE PERCUSSÃO (SOQUETE) COM MOTOR A GASOLINA 4 TEMPOS, POTÊNCIA 4 CV - CHP DIURNO. AF_08/2015	Custos Horários Produtivo e Improdutivo dos Equipamentos	CHP	0,0067530	49,21	0,33	
				MO sem LS =>	6,34	LS =>	0,00	MO com LS =>	6,34
				Valor do BDI =>	1,76			Valor com BDI =>	10,45

**PLANILHA ORÇAMENTÁRIA ANALÍTICA**

	Código	Banco	Descrição	Tipo	Und	Quant.	Valor Unit	Total		
Composição	101618	SINAPI	PREPARO DE FUNDO DE VALA COM LARGURA MENOR QUE 1,5 M, COM CAMADA DE AREIA, LANÇAMENTO MANUAL. AF_01/2026	Escoramento e Preparo de Fundo de Valas	m³	1,0000000	266,23	266,23		
Composição Auxiliar	88309	SINAPI	PEDREIRO COM ENCARGOS COMPLEMENTARES	Livro SINAPI: Cálculos e Parâmetros	H	1,7843900	33,74	60,20		
Composição Auxiliar	88316	SINAPI	SERVENTE COM ENCARGOS COMPLEMENTARES	Livro SINAPI: Cálculos e Parâmetros	H	3,0821290	24,12	74,34		
Composição Auxiliar	91533	SINAPI	COMPACTADOR DE SOLOS DE PERCUSSÃO (SOQUETE) COM MOTOR A GASOLINA 4 TEMPOS, POTÊNCIA 4 CV - CHP DIURNO. AF_08/2015	Custos Horários Produtivo e Improdutivo dos Equipamentos	CHP	0,1350500	49,21	6,64		
Insumo	00000370	SINAPI	AREIA MEDIA - POSTO JAZIDA/FORNECEDOR (RETIRADO NA JAZIDA, SEM TRANSPORTE)	Material	m³	1,1000000	113,69	125,05		
					MO sem LS =>	103,17	LS =>	0,00	MO com LS =>	103,17
					Valor do BDI =>	54,17			Valor com BDI =>	320,40

	Código	Banco	Descrição	Tipo	Und	Quant.	Valor Unit	Total		
Composição	5679	SINAPI	RETROESCAVADEIRA SOBRE RODAS COM CARREGADEIRA, TRAÇÃO 4X4, POTÊNCIA LIQ. 88 HP, CAÇAMBA CARREG. CAP. MÍN. 1 M3, CAÇAMBA RETRO CAP. 0,26 M3, PESO OPERACIONAL MÍN. 6.674 KG, PROFUNDIDADE ESCAVAÇÃO MÁX. 4,37 M - CHI DIURNO. AF_06/2014	Custos Horários Produtivo e Improdutivo dos Equipamentos	CHI	1,0000000	71,20	71,20		
Composição Auxiliar	88294	SINAPI	OPERADOR DE ESCAVADEIRA COM ENCARGOS COMPLEMENTARES	Livro SINAPI: Cálculos e Parâmetros	H	1,0000000	45,27	45,27		
Composição Auxiliar	88857	SINAPI	RETROESCAVADEIRA SOBRE RODAS COM CARREGADEIRA, TRAÇÃO 4X4, POTÊNCIA LIQ. 88 HP, CAÇAMBA CARREG. CAP. MÍN. 1 M3, CAÇAMBA RETRO CAP. 0,26 M3, PESO OPERACIONAL MÍN. 6.674 KG, PROFUNDIDADE ESCAVAÇÃO MÁX. 4,37 M - DEPRECIÇÃO. AF_06/2014	Depreciação, Juros, Impostos e Seguros, Manutenção e Materiais na Operação dos Equipamentos	H	1,0000000	20,51	20,51		
Composição Auxiliar	88858	SINAPI	RETROESCAVADEIRA SOBRE RODAS COM CARREGADEIRA, TRAÇÃO 4X4, POTÊNCIA LIQ. 88 HP, CAÇAMBA CARREG. CAP. MÍN. 1 M3, CAÇAMBA RETRO CAP. 0,26 M3, PESO OPERACIONAL MÍN. 6.674 KG, PROFUNDIDADE ESCAVAÇÃO MÁX. 4,37 M - JUROS. AF_06/2014	Depreciação, Juros, Impostos e Seguros, Manutenção e Materiais na Operação dos Equipamentos	H	1,0000000	5,42	5,42		
					MO sem LS =>	38,67	LS =>	0,00	MO com LS =>	38,67
					Valor do BDI =>	14,48			Valor com BDI =>	85,68

	Código	Banco	Descrição	Tipo	Und	Quant.	Valor Unit	Total		
Composição	5678	SINAPI	RETROESCAVADEIRA SOBRE RODAS COM CARREGADEIRA, TRAÇÃO 4X4, POTÊNCIA LIQ. 88 HP, CAÇAMBA CARREG. CAP. MÍN. 1 M3, CAÇAMBA RETRO CAP. 0,26 M3, PESO OPERACIONAL MÍN. 6.674 KG, PROFUNDIDADE ESCAVAÇÃO MÁX. 4,37 M - CHP DIURNO. AF_06/2014	Custos Horários Produtivo e Improdutivo dos Equipamentos	CHP	1,0000000	149,37	149,37		
Composição Auxiliar	53786	SINAPI	RETROESCAVADEIRA SOBRE RODAS COM CARREGADEIRA, TRAÇÃO 4X4, POTÊNCIA LIQ. 88 HP, CAÇAMBA CARREG. CAP. MÍN. 1 M3, CAÇAMBA RETRO CAP. 0,26 M3, PESO OPERACIONAL MÍN. 6.674 KG, PROFUNDIDADE ESCAVAÇÃO MÁX. 4,37 M - MATERIAIS NA OPERAÇÃO. AF_06/2014	Depreciação, Juros, Impostos e Seguros, Manutenção e Materiais na Operação dos Equipamentos	H	1,0000000	52,54	52,54		
Composição Auxiliar	5664	SINAPI	RETROESCAVADEIRA SOBRE RODAS COM CARREGADEIRA, TRAÇÃO 4X4, POTÊNCIA LIQ. 88 HP, CAÇAMBA CARREG. CAP. MÍN. 1 M3, CAÇAMBA RETRO CAP. 0,26 M3, PESO OPERACIONAL MÍN. 6.674 KG, PROFUNDIDADE ESCAVAÇÃO MÁX. 4,37 M - MANUTENÇÃO. AF_06/2014	Depreciação, Juros, Impostos e Seguros, Manutenção e Materiais na Operação dos Equipamentos	H	1,0000000	25,63	25,63		
Composição Auxiliar	88294	SINAPI	OPERADOR DE ESCAVADEIRA COM ENCARGOS COMPLEMENTARES	Livro SINAPI: Cálculos e Parâmetros	H	1,0000000	45,27	45,27		
Composição Auxiliar	88857	SINAPI	RETROESCAVADEIRA SOBRE RODAS COM CARREGADEIRA, TRAÇÃO 4X4, POTÊNCIA LIQ. 88 HP, CAÇAMBA CARREG. CAP. MÍN. 1 M3, CAÇAMBA RETRO CAP. 0,26 M3, PESO OPERACIONAL MÍN. 6.674 KG, PROFUNDIDADE ESCAVAÇÃO MÁX. 4,37 M - DEPRECIÇÃO. AF_06/2014	Depreciação, Juros, Impostos e Seguros, Manutenção e Materiais na Operação dos Equipamentos	H	1,0000000	20,51	20,51		
Composição Auxiliar	88858	SINAPI	RETROESCAVADEIRA SOBRE RODAS COM CARREGADEIRA, TRAÇÃO 4X4, POTÊNCIA LIQ. 88 HP, CAÇAMBA CARREG. CAP. MÍN. 1 M3, CAÇAMBA RETRO CAP. 0,26 M3, PESO OPERACIONAL MÍN. 6.674 KG, PROFUNDIDADE ESCAVAÇÃO MÁX. 4,37 M - JUROS. AF_06/2014	Depreciação, Juros, Impostos e Seguros, Manutenção e Materiais na Operação dos Equipamentos	H	1,0000000	5,42	5,42		
					MO sem LS =>	38,67	LS =>	0,00	MO com LS =>	38,67
					Valor do BDI =>	30,39			Valor com BDI =>	179,76

	Código	Banco	Descrição	Tipo	Und	Quant.	Valor Unit	Total		
Composição	88857	SINAPI	RETROESCAVADEIRA SOBRE RODAS COM CARREGADEIRA, TRAÇÃO 4X4, POTÊNCIA LIQ. 88 HP, CAÇAMBA CARREG. CAP. MÍN. 1 M3, CAÇAMBA RETRO CAP. 0,26 M3, PESO OPERACIONAL MÍN. 6.674 KG, PROFUNDIDADE ESCAVAÇÃO MÁX. 4,37 M - DEPRECIÇÃO. AF_06/2014	Depreciação, Juros, Impostos e Seguros, Manutenção e Materiais na Operação dos Equipamentos	H	1,0000000	20,51	20,51		
Insumo	00036531	SINAPI	RETROESCAVADEIRA SOBRE RODAS COM CARREGADEIRA, TRACAO 4 X 4, POTENCIA LIQUIDA 88 HP, PESO OPERACIONAL MINIMO DE 6674 KG, CAPACIDADE DA CARREGADEIRA DE 1,00 M3 E DA RETROESCAVADEIRA MINIMA DE 0,26 M3, PROFUNDIDADE DE ESCAVACAO MAXIMA DE 4,37 M	Equipamento para Aquisição Permanente	UN	0,0000560	366.259,58	20,51		
					MO sem LS =>	0,00	LS =>	0,00	MO com LS =>	0,00
					Valor do BDI =>	4,17			Valor com BDI =>	24,68

	Código	Banco	Descrição	Tipo	Und	Quant.	Valor Unit	Total		
Composição	88858	SINAPI	RETROESCAVADEIRA SOBRE RODAS COM CARREGADEIRA, TRAÇÃO 4X4, POTÊNCIA LIQ. 88 HP, CAÇAMBA CARREG. CAP. MÍN. 1 M3, CAÇAMBA RETRO CAP. 0,26 M3, PESO OPERACIONAL MÍN. 6.674 KG, PROFUNDIDADE ESCAVAÇÃO MÁX. 4,37 M - JUROS. AF_06/2014	Depreciação, Juros, Impostos e Seguros, Manutenção e Materiais na Operação dos Equipamentos	H	1,0000000	5,42	5,42		
Insumo	00036531	SINAPI	RETROESCAVADEIRA SOBRE RODAS COM CARREGADEIRA, TRACAO 4 X 4, POTENCIA LIQUIDA 88 HP, PESO OPERACIONAL MINIMO DE 6674 KG, CAPACIDADE DA CARREGADEIRA DE 1,00 M3 E DA RETROESCAVADEIRA MINIMA DE 0,26 M3, PROFUNDIDADE DE ESCAVACAO MAXIMA DE 4,37 M	Equipamento para Aquisição Permanente	UN	0,0000148	366.259,58	5,42		
					MO sem LS =>	0,00	LS =>	0,00	MO com LS =>	0,00
					Valor do BDI =>	1,10			Valor com BDI =>	6,52

	Código	Banco	Descrição	Tipo	Und	Quant.	Valor Unit	Total
--	--------	-------	-----------	------	-----	--------	------------	-------

PLANILHA ORÇAMENTÁRIA ANALÍTICA

Composição	5664	SINAPI	RETROESCAVADEIRA SOBRE RODAS COM CARREGADEIRA, TRAÇÃO 4X4, POTÊNCIA LIQ. 88 HP, CAÇAMBA CARREG. CAP. MÍN. 1 M3, CAÇAMBA RETRO CAP. 0,26 M3, PESO OPERACIONAL MÍN. 6.674 KG, PROFUNDIDADE ESCAVAÇÃO MÁX. 4,37 M - MANUTENÇÃO. AF_06/2014	Depreciação, Juros, Impostos e Seguros, Manutenção e Materiais na Operação dos Equipamentos	H	1,0000000	25,63	25,63
Insumo	00036531	SINAPI	RETROESCAVADEIRA SOBRE RODAS COM CARREGADEIRA, TRACAO 4 X 4, POTENCIA LIQUIDA 88 HP, PESO OPERACIONAL MINIMO DE 6674 KG, CAPACIDADE DA CARREGADEIRA DE 1,00 M3 E DA RETROESCAVADEIRA MINIMA DE 0,26 M3, PROFUNDIDADE DE ESCAVACAO MAXIMA DE 4,37 M	Equipamento para Aquisição Permanente	UN	0,0000700	366.259,58	25,63
				MO sem LS =>		0,00	0,00	0,00
				Valor do BDI =>		5,21		30,84

Composição	Código	Banco	Descrição	Tipo	Und	Quant.	Valor Unit	Total
	53786	SINAPI	RETROESCAVADEIRA SOBRE RODAS COM CARREGADEIRA, TRAÇÃO 4X4, POTÊNCIA LIQ. 88 HP, CAÇAMBA CARREG. CAP. MÍN. 1 M3, CAÇAMBA RETRO CAP. 0,26 M3, PESO OPERACIONAL MÍN. 6.674 KG, PROFUNDIDADE ESCAVAÇÃO MÁX. 4,37 M - MATERIAIS NA OPERAÇÃO. AF_06/2014	Depreciação, Juros, Impostos e Seguros, Manutenção e Materiais na Operação dos Equipamentos	H	1,0000000	52,54	52,54
Insumo	00004221	SINAPI	OLEO DIESEL COMBUSTIVEL COMUM METROPOLITANO S-10 OU S-500	Material	L	8,5300000	6,16	52,54
				MO sem LS =>		0,00	0,00	0,00
				Valor do BDI =>		10,69		63,23

Composição	Código	Banco	Descrição	Tipo	Und	Quant.	Valor Unit	Total
	91693	SINAPI	SERRA CIRCULAR DE BANCADA COM MOTOR ELÉTRICO POTÊNCIA DE 5HP, COM COIFA PARA DISCO 10" - CHI DIURNO. AF_08/2015	Custos Horários Produtivo e Improdutivo dos Equipamentos	CHI	1,0000000	41,98	41,98
Composição Auxiliar	88297	SINAPI	OPERADOR DE MÁQUINAS E EQUIPAMENTOS COM ENCARGOS COMPLEMENTARES	Livro SINAPI: Cálculos e Parâmetros	H	1,0000000	41,90	41,90
Composição Auxiliar	91688	SINAPI	SERRA CIRCULAR DE BANCADA COM MOTOR ELÉTRICO POTÊNCIA DE 5HP, COM COIFA PARA DISCO 10" - DEPRECIÇÃO. AF_08/2015	Depreciação, Juros, Impostos e Seguros, Manutenção e Materiais na Operação dos Equipamentos	H	1,0000000	0,07	0,07
Composição Auxiliar	91689	SINAPI	SERRA CIRCULAR DE BANCADA COM MOTOR ELÉTRICO POTÊNCIA DE 5HP, COM COIFA PARA DISCO 10" - JUROS. AF_08/2015	Depreciação, Juros, Impostos e Seguros, Manutenção e Materiais na Operação dos Equipamentos	H	1,0000000	0,01	0,01
				MO sem LS =>		35,30	0,00	35,30
				Valor do BDI =>		8,54		50,52

Composição	Código	Banco	Descrição	Tipo	Und	Quant.	Valor Unit	Total
	91692	SINAPI	SERRA CIRCULAR DE BANCADA COM MOTOR ELÉTRICO POTÊNCIA DE 5HP, COM COIFA PARA DISCO 10" - CHP DIURNO. AF_08/2015	Custos Horários Produtivo e Improdutivo dos Equipamentos	CHP	1,0000000	43,19	43,19
Composição Auxiliar	88297	SINAPI	OPERADOR DE MÁQUINAS E EQUIPAMENTOS COM ENCARGOS COMPLEMENTARES	Livro SINAPI: Cálculos e Parâmetros	H	1,0000000	41,90	41,90
Composição Auxiliar	91688	SINAPI	SERRA CIRCULAR DE BANCADA COM MOTOR ELÉTRICO POTÊNCIA DE 5HP, COM COIFA PARA DISCO 10" - DEPRECIÇÃO. AF_08/2015	Depreciação, Juros, Impostos e Seguros, Manutenção e Materiais na Operação dos Equipamentos	H	1,0000000	0,07	0,07
Composição Auxiliar	91689	SINAPI	SERRA CIRCULAR DE BANCADA COM MOTOR ELÉTRICO POTÊNCIA DE 5HP, COM COIFA PARA DISCO 10" - JUROS. AF_08/2015	Depreciação, Juros, Impostos e Seguros, Manutenção e Materiais na Operação dos Equipamentos	H	1,0000000	0,01	0,01
Composição Auxiliar	91690	SINAPI	SERRA CIRCULAR DE BANCADA COM MOTOR ELÉTRICO POTÊNCIA DE 5HP, COM COIFA PARA DISCO 10" - MANUTENÇÃO. AF_08/2015	Depreciação, Juros, Impostos e Seguros, Manutenção e Materiais na Operação dos Equipamentos	H	1,0000000	0,05	0,05
Composição Auxiliar	91691	SINAPI	SERRA CIRCULAR DE BANCADA COM MOTOR ELÉTRICO POTÊNCIA DE 5HP, COM COIFA PARA DISCO 10" - MATERIAIS NA OPERAÇÃO. AF_08/2015	Depreciação, Juros, Impostos e Seguros, Manutenção e Materiais na Operação dos Equipamentos	H	1,0000000	1,16	1,16
				MO sem LS =>		35,30	0,00	35,30
				Valor do BDI =>		8,78		51,97

Composição	Código	Banco	Descrição	Tipo	Und	Quant.	Valor Unit	Total
	91688	SINAPI	SERRA CIRCULAR DE BANCADA COM MOTOR ELÉTRICO POTÊNCIA DE 5HP, COM COIFA PARA DISCO 10" - DEPRECIÇÃO. AF_08/2015	Depreciação, Juros, Impostos e Seguros, Manutenção e Materiais na Operação dos Equipamentos	H	1,0000000	0,07	0,07
Insumo	00014618	SINAPI	SERRA CIRCULAR DE BANCADA COM MOTOR ELETRICO, POTENCIA DE *1600* W, PARA DISCO DE DIAMETRO DE 10" (250 MM)	Equipamento para Aquisição Permanente	UN	0,0000720	1.084,03	0,07
				MO sem LS =>		0,00	0,00	0,00
				Valor do BDI =>		0,01		0,08

Composição	Código	Banco	Descrição	Tipo	Und	Quant.	Valor Unit	Total
	91689	SINAPI	SERRA CIRCULAR DE BANCADA COM MOTOR ELÉTRICO POTÊNCIA DE 5HP, COM COIFA PARA DISCO 10" - JUROS. AF_08/2015	Depreciação, Juros, Impostos e Seguros, Manutenção e Materiais na Operação dos Equipamentos	H	1,0000000	0,01	0,01
Insumo	00014618	SINAPI	SERRA CIRCULAR DE BANCADA COM MOTOR ELETRICO, POTENCIA DE *1600* W, PARA DISCO DE DIAMETRO DE 10" (250 MM)	Equipamento para Aquisição Permanente	UN	0,0000148	1.084,03	0,01
				MO sem LS =>		0,00	0,00	0,00
				Valor do BDI =>		0,00		0,01

Composição	Código	Banco	Descrição	Tipo	Und	Quant.	Valor Unit	Total
	91690	SINAPI	SERRA CIRCULAR DE BANCADA COM MOTOR ELÉTRICO POTÊNCIA DE 5HP, COM COIFA PARA DISCO 10" - MANUTENÇÃO. AF_08/2015	Depreciação, Juros, Impostos e Seguros, Manutenção e Materiais na Operação dos Equipamentos	H	1,0000000	0,05	0,05
Insumo	00014618	SINAPI	SERRA CIRCULAR DE BANCADA COM MOTOR ELETRICO, POTENCIA DE *1600* W, PARA DISCO DE DIAMETRO DE 10" (250 MM)	Equipamento para Aquisição Permanente	UN	0,0000500	1.084,03	0,05
				MO sem LS =>		0,00	0,00	0,00
				Valor do BDI =>		0,01		0,06

Composição	Código	Banco	Descrição	Tipo	Und	Quant.	Valor Unit	Total
	91691	SINAPI	SERRA CIRCULAR DE BANCADA COM MOTOR ELÉTRICO POTÊNCIA DE 5HP, COM COIFA PARA DISCO 10" - MATERIAIS NA OPERAÇÃO. AF_08/2015	Depreciação, Juros, Impostos e Seguros, Manutenção e Materiais na Operação dos Equipamentos	H	1,0000000	1,16	1,16
Insumo	00002705	SINAPI	ENERGIA ELETRICA ATE 2000 KWH INDUSTRIAL, SEM DEMANDA	Franquia	KWH	1,3600000	0,86	1,16
				MO sem LS =>		0,00	0,00	0,00



PLANILHA ORÇAMENTÁRIA ANALÍTICA

Valor do BDI => 0,23 Valor com BDI => 1,39

	Código	Banco	Descrição	Tipo	Und	Quant.	Valor Unit	Total	
Composição	88315	SINAPI	SERRALHEIRO COM ENCARGOS COMPLEMENTARES	Livro SINAPI: Cálculos e	H	1,0000000	33,49	33,49	
Composição Auxiliar	95377	SINAPI	CURSO DE CAPACITAÇÃO PARA SERRALHEIRO (ENCARGOS COMPLEMENTARES) - HORISTA	Livro SINAPI: Cálculos e Parâmetros	H	1,0000000	0,29	0,29	
Insumo	00006110	SINAPI	SERRALHEIRO (HORISTA)	Mão de Obra	H	1,0000000	25,75	25,75	
Insumo	00037370	SINAPI	ALIMENTACAO - HORISTA (COLETADO CAIXA - ENCARGOS COMPLEMENTARES)	Encargos Complementares	H	1,0000000	3,93	3,93	
Insumo	00037371	SINAPI	TRANSPORTE - HORISTA (COLETADO CAIXA - ENCARGOS COMPLEMENTARES)	Encargos Complementares	H	1,0000000	0,69	0,69	
Insumo	00037372	SINAPI	EXAMES - HORISTA (COLETADO CAIXA - ENCARGOS COMPLEMENTARES)	Encargos Complementares	H	1,0000000	1,17	1,17	
Insumo	00037373	SINAPI	SEGURO - HORISTA (COLETADO CAIXA - ENCARGOS COMPLEMENTARES)	Encargos Complementares	H	1,0000000	0,09	0,09	
Insumo	00043465	SINAPI	FERRAMENTAS - FAMILIA PEDREIRO - HORISTA (ENCARGOS COMPLEMENTARES - COLETADO CAIXA)	Encargos Complementares	H	1,0000000	0,46	0,46	
Insumo	00043489	SINAPI	EPI - FAMILIA PEDREIRO - HORISTA (ENCARGOS COMPLEMENTARES - COLETADO CAIXA)	Encargos Complementares	H	1,0000000	1,11	1,11	
				MO sem LS =>	26,04	LS =>	0,00	MO com LS =>	26,04
				Valor do BDI =>	6,81			Valor com BDI =>	40,30

	Código	Banco	Descrição	Tipo	Und	Quant.	Valor Unit	Total	
Composição	88316	SINAPI	SERVENTE COM ENCARGOS COMPLEMENTARES	Livro SINAPI: Cálculos e	H	1,0000000	24,12	24,12	
Composição Auxiliar	95378	SINAPI	CURSO DE CAPACITAÇÃO PARA SERVENTE (ENCARGOS COMPLEMENTARES) - HORISTA	Livro SINAPI: Cálculos e Parâmetros	H	1,0000000	0,34	0,34	
Insumo	00006111	SINAPI	SERVENTE DE OBRAS (HORISTA)	Mão de Obra	H	1,0000000	16,37	16,37	
Insumo	00037370	SINAPI	ALIMENTACAO - HORISTA (COLETADO CAIXA - ENCARGOS COMPLEMENTARES)	Encargos Complementares	H	1,0000000	3,93	3,93	
Insumo	00037371	SINAPI	TRANSPORTE - HORISTA (COLETADO CAIXA - ENCARGOS COMPLEMENTARES)	Encargos Complementares	H	1,0000000	0,69	0,69	
Insumo	00037372	SINAPI	EXAMES - HORISTA (COLETADO CAIXA - ENCARGOS COMPLEMENTARES)	Encargos Complementares	H	1,0000000	1,17	1,17	
Insumo	00037373	SINAPI	SEGURO - HORISTA (COLETADO CAIXA - ENCARGOS COMPLEMENTARES)	Encargos Complementares	H	1,0000000	0,09	0,09	
Insumo	00043467	SINAPI	FERRAMENTAS - FAMILIA SERVENTE - HORISTA (ENCARGOS COMPLEMENTARES - COLETADO CAIXA)	Encargos Complementares	H	1,0000000	0,37	0,37	
Insumo	00043491	SINAPI	EPI - FAMILIA SERVENTE - HORISTA (ENCARGOS COMPLEMENTARES - COLETADO CAIXA)	Encargos Complementares	H	1,0000000	1,16	1,16	
				MO sem LS =>	16,71	LS =>	0,00	MO com LS =>	16,71
				Valor do BDI =>	4,90			Valor com BDI =>	29,02

	Código	Banco	Descrição	Tipo	Und	Quant.	Valor Unit	Total	
Composição	86881	SINAPI	SIFÃO DO TIPO GARRAFA EM METAL CROMADO 1" X 1.1/2" - FORNECIMENTO E INSTALAÇÃO. AF_02/2026	Louças e Metais	UN	1,0000000	129,72	129,72	
Composição Auxiliar	88267	SINAPI	ENCANADOR OU BOMBEIRO HIDRÁULICO COM ENCARGOS COMPLEMENTARES	Livro SINAPI: Cálculos e Parâmetros	H	0,3042645	33,34	10,14	
Composição Auxiliar	88316	SINAPI	SERVENTE COM ENCARGOS COMPLEMENTARES	Livro SINAPI: Cálculos e Parâmetros	H	0,1167884	24,12	2,81	
Insumo	00006136	SINAPI	SIFAO EM METAL CROMADO PARA PIA OU LAVATORIO, 1 X 1.1/2"	Material	UN	1,0000000	116,77	116,77	
				MO sem LS =>	9,92	LS =>	0,00	MO com LS =>	9,92
				Valor do BDI =>	26,39			Valor com BDI =>	156,11

	Código	Banco	Descrição	Tipo	Und	Quant.	Valor Unit	Total	
Composição	88317	SINAPI	SOLDADOR COM ENCARGOS COMPLEMENTARES	Livro SINAPI: Cálculos e	H	1,0000000	38,65	38,65	
Composição Auxiliar	95379	SINAPI	CURSO DE CAPACITAÇÃO PARA SOLDADOR (ENCARGOS COMPLEMENTARES) - HORISTA	Livro SINAPI: Cálculos e Parâmetros	H	1,0000000	0,34	0,34	
Insumo	00006160	SINAPI	SOLDADOR (HORISTA)	Mão de Obra	H	1,0000000	29,76	29,76	
Insumo	00037370	SINAPI	ALIMENTACAO - HORISTA (COLETADO CAIXA - ENCARGOS COMPLEMENTARES)	Encargos Complementares	H	1,0000000	3,93	3,93	
Insumo	00037371	SINAPI	TRANSPORTE - HORISTA (COLETADO CAIXA - ENCARGOS COMPLEMENTARES)	Encargos Complementares	H	1,0000000	0,69	0,69	
Insumo	00037372	SINAPI	EXAMES - HORISTA (COLETADO CAIXA - ENCARGOS COMPLEMENTARES)	Encargos Complementares	H	1,0000000	1,17	1,17	
Insumo	00037373	SINAPI	SEGURO - HORISTA (COLETADO CAIXA - ENCARGOS COMPLEMENTARES)	Encargos Complementares	H	1,0000000	0,09	0,09	
Insumo	00043468	SINAPI	FERRAMENTAS - FAMILIA SOLDADOR - HORISTA (ENCARGOS COMPLEMENTARES - COLETADO CAIXA)	Encargos Complementares	H	1,0000000	0,97	0,97	
Insumo	00043492	SINAPI	EPI - FAMILIA SOLDADOR - HORISTA (ENCARGOS COMPLEMENTARES - COLETADO CAIXA)	Encargos Complementares	H	1,0000000	1,70	1,70	
				MO sem LS =>	30,10	LS =>	0,00	MO com LS =>	30,10
				Valor do BDI =>	7,86			Valor com BDI =>	46,51

	Código	Banco	Descrição	Tipo	Und	Quant.	Valor Unit	Total	
Composição	88323	SINAPI	TELHADISTA COM ENCARGOS COMPLEMENTARES	Livro SINAPI: Cálculos e	H	1,0000000	32,88	32,88	
Composição Auxiliar	95385	SINAPI	CURSO DE CAPACITAÇÃO PARA TELHADISTA (ENCARGOS COMPLEMENTARES) - HORISTA	Livro SINAPI: Cálculos e Parâmetros	H	1,0000000	0,29	0,29	
Insumo	00012869	SINAPI	TELHADOR / TELHADISTA (HORISTA)	Mão de Obra	H	1,0000000	25,43	25,43	
Insumo	00037370	SINAPI	ALIMENTACAO - HORISTA (COLETADO CAIXA - ENCARGOS COMPLEMENTARES)	Encargos Complementares	H	1,0000000	3,93	3,93	
Insumo	00037371	SINAPI	TRANSPORTE - HORISTA (COLETADO CAIXA - ENCARGOS COMPLEMENTARES)	Encargos Complementares	H	1,0000000	0,69	0,69	
Insumo	00037372	SINAPI	EXAMES - HORISTA (COLETADO CAIXA - ENCARGOS COMPLEMENTARES)	Encargos Complementares	H	1,0000000	1,17	1,17	
Insumo	00037373	SINAPI	SEGURO - HORISTA (COLETADO CAIXA - ENCARGOS COMPLEMENTARES)	Encargos Complementares	H	1,0000000	0,09	0,09	
Insumo	00043459	SINAPI	FERRAMENTAS - FAMILIA CARPINTEIRO DE FORMAS - HORISTA (ENCARGOS COMPLEMENTARES - COLETADO CAIXA)	Encargos Complementares	H	1,0000000	0,19	0,19	
Insumo	00043483	SINAPI	EPI - FAMILIA CARPINTEIRO DE FORMAS - HORISTA (ENCARGOS COMPLEMENTARES - COLETADO CAIXA)	Encargos Complementares	H	1,0000000	1,09	1,09	
				MO sem LS =>	25,72	LS =>	0,00	MO com LS =>	25,72
				Valor do BDI =>	6,69			Valor com BDI =>	39,57

	Código	Banco	Descrição	Tipo	Und	Quant.	Valor Unit	Total
Composição	94213	SINAPI	TELHAMENTO COM TELHA DE AÇO/ALUMÍNIO E = 0,5 MM, COM ATÉ 2 ÁGUAS, INCLUSO IÇAMENTO. AF_07/2019	Telhamento para Cobertura	m²	1,0000000	48,98	48,98

**PLANILHA ORÇAMENTÁRIA ANALÍTICA**

Composição Auxiliar	88316	SINAPI	SERVENTE COM ENCARGOS COMPLEMENTARES	Livro SINAPI: Cálculos e Parâmetros	H	0,0970000	24,12	2,33	
Composição Auxiliar	88323	SINAPI	TELHADISTA COM ENCARGOS COMPLEMENTARES	Livro SINAPI: Cálculos e Parâmetros	H	0,0910000	32,88	2,99	
Composição Auxiliar	93281	SINAPI	GUINCHO ELÉTRICO DE COLUNA, CAPACIDADE 400 KG, COM MOTO FREIO, MOTOR TRIFÁSICO DE 1,25 CV - CHP DIURNO. AF_03/2016	Custos Horários Produtivo e Improdutivo dos Equipamentos	CHP	0,0009000	39,62	0,03	
Composição Auxiliar	93282	SINAPI	GUINCHO ELÉTRICO DE COLUNA, CAPACIDADE 400 KG, COM MOTO FREIO, MOTOR TRIFÁSICO DE 1,25 CV - CHI DIURNO. AF_03/2016	Custos Horários Produtivo e Improdutivo dos Equipamentos	CHI	0,0013000	38,68	0,05	
Insumo	00007243	SINAPI	TELHA TRAPEZOIDAL EM ACO ZINCADO, SEM PINTURA, ALTURA DE APROXIMADAMENTE 40 MM, ESPESURA DE 0,50 MM E LARGURA UTIL DE 980 MM	Material	m <sup>2</sup>	1,1660000	32,26	37,61	
Insumo	00011029	SINAPI	HASTE RETA PARA GANCHO DE FERRO GALVANIZADO, COM ROSCA 1/4" X 30 CM PARA FIXAÇÃO DE TELHA METALICA, INCLUI PORCA E ARRUELAS DE VEDACAO	Material	CJ	4,1500000	1,44	5,97	
				MO sem LS =>	4,02	LS =>	0,00	MO com LS =>	4,02
				Valor do BDI =>	9,96			Valor com BDI =>	58,94

	Código	Banco	Descrição	Tipo	Und	Quant.	Valor Unit	Total	
Composição	86909	SINAPI	TORNEIRA CROMADA TUBO MÓVEL, DE MESA, 1/2" OU 3/4", PARA PIA DE COZINHA, PADRÃO ALTO - FORNECIMENTO E INSTALAÇÃO. AF_02/2026	Louças e Metais	UN	1,0000000	102,86	102,86	
Composição Auxiliar	88267	SINAPI	ENCANADOR OU BOMBEIRO HIDRÁULICO COM ENCARGOS COMPLEMENTARES	Livro SINAPI: Cálculos e Parâmetros	H	0,1766890	33,34	5,89	
Composição Auxiliar	88316	SINAPI	SERVENTE COM ENCARGOS COMPLEMENTARES	Livro SINAPI: Cálculos e Parâmetros	H	0,0678200	24,12	1,63	
Insumo	00011772	SINAPI	TORNEIRA METALICA CROMADA, DE MESA/BANCADA, PARA COZINHA, BICA MOVEL, COM AREJADOR, 1/2" OU 3/4"	Material	UN	1,0000000	95,34	95,34	
				MO sem LS =>	5,76	LS =>	0,00	MO com LS =>	5,76
				Valor do BDI =>	20,93			Valor com BDI =>	123,79

	Código	Banco	Descrição	Tipo	Und	Quant.	Valor Unit	Total	
Composição	90587	SINAPI	VIBRADOR DE IMERSÃO, DIÂMETRO DE PONTEIRA 45MM, MOTOR ELÉTRICO TRIFÁSICO POTÊNCIA DE 2 CV - CHI DIURNO. AF_06/2015	Custos Horários Produtivo e Improdutivo dos Equipamentos	CHI	1,0000000	0,46	0,46	
Composição Auxiliar	90582	SINAPI	VIBRADOR DE IMERSÃO, DIÂMETRO DE PONTEIRA 45MM, MOTOR ELÉTRICO TRIFÁSICO POTÊNCIA DE 2 CV - DEPRECIAÇÃO. AF_06/2015	Depreciação, Juros, Impostos e Seguros, Manutenção e Materiais na Operação dos Equipamentos	H	1,0000000	0,38	0,38	
Composição Auxiliar	90583	SINAPI	VIBRADOR DE IMERSÃO, DIÂMETRO DE PONTEIRA 45MM, MOTOR ELÉTRICO TRIFÁSICO POTÊNCIA DE 2 CV - JUROS. AF_06/2015	Depreciação, Juros, Impostos e Seguros, Manutenção e Materiais na Operação dos Equipamentos	H	1,0000000	0,08	0,08	
				MO sem LS =>	0,00	LS =>	0,00	MO com LS =>	0,00
				Valor do BDI =>	0,09			Valor com BDI =>	0,55

	Código	Banco	Descrição	Tipo	Und	Quant.	Valor Unit	Total	
Composição	90586	SINAPI	VIBRADOR DE IMERSÃO, DIÂMETRO DE PONTEIRA 45MM, MOTOR ELÉTRICO TRIFÁSICO POTÊNCIA DE 2 CV - CHP DIURNO. AF_06/2015	Custos Horários Produtivo e Improdutivo dos Equipamentos	CHP	1,0000000	1,20	1,20	
Composição Auxiliar	90582	SINAPI	VIBRADOR DE IMERSÃO, DIÂMETRO DE PONTEIRA 45MM, MOTOR ELÉTRICO TRIFÁSICO POTÊNCIA DE 2 CV - DEPRECIAÇÃO. AF_06/2015	Depreciação, Juros, Impostos e Seguros, Manutenção e Materiais na Operação dos Equipamentos	H	1,0000000	0,38	0,38	
Composição Auxiliar	90583	SINAPI	VIBRADOR DE IMERSÃO, DIÂMETRO DE PONTEIRA 45MM, MOTOR ELÉTRICO TRIFÁSICO POTÊNCIA DE 2 CV - JUROS. AF_06/2015	Depreciação, Juros, Impostos e Seguros, Manutenção e Materiais na Operação dos Equipamentos	H	1,0000000	0,08	0,08	
Composição Auxiliar	90584	SINAPI	VIBRADOR DE IMERSÃO, DIÂMETRO DE PONTEIRA 45MM, MOTOR ELÉTRICO TRIFÁSICO POTÊNCIA DE 2 CV - MANUTENÇÃO. AF_06/2015	Depreciação, Juros, Impostos e Seguros, Manutenção e Materiais na Operação dos Equipamentos	H	1,0000000	0,30	0,30	
Composição Auxiliar	90585	SINAPI	VIBRADOR DE IMERSÃO, DIÂMETRO DE PONTEIRA 45MM, MOTOR ELÉTRICO TRIFÁSICO POTÊNCIA DE 2 CV - MATERIAIS NA OPERAÇÃO. AF_06/2015	Depreciação, Juros, Impostos e Seguros, Manutenção e Materiais na Operação dos Equipamentos	H	1,0000000	0,44	0,44	
				MO sem LS =>	0,00	LS =>	0,00	MO com LS =>	0,00
				Valor do BDI =>	0,24			Valor com BDI =>	1,44

	Código	Banco	Descrição	Tipo	Und	Quant.	Valor Unit	Total	
Composição	90582	SINAPI	VIBRADOR DE IMERSÃO, DIÂMETRO DE PONTEIRA 45MM, MOTOR ELÉTRICO TRIFÁSICO POTÊNCIA DE 2 CV - DEPRECIAÇÃO. AF_06/2015	Depreciação, Juros, Impostos e Seguros, Manutenção e Materiais na Operação dos Equipamentos	H	1,0000000	0,38	0,38	
Insumo	00013896	SINAPI	VIBRADOR DE IMERSAO, DIAMETRO DA PONTEIRA DE *45* MM, COM MOTOR ELETRICO TRIFASICO DE 2 HP (2 CV)	Equipamento para Aquisição Permanente	UN	0,0001280	3.039,75	0,38	
				MO sem LS =>	0,00	LS =>	0,00	MO com LS =>	0,00
				Valor do BDI =>	0,07			Valor com BDI =>	0,45

	Código	Banco	Descrição	Tipo	Und	Quant.	Valor Unit	Total	
Composição	90583	SINAPI	VIBRADOR DE IMERSÃO, DIÂMETRO DE PONTEIRA 45MM, MOTOR ELÉTRICO TRIFÁSICO POTÊNCIA DE 2 CV - JUROS. AF_06/2015	Depreciação, Juros, Impostos e Seguros, Manutenção e Materiais na Operação dos Equipamentos	H	1,0000000	0,08	0,08	
Insumo	00013896	SINAPI	VIBRADOR DE IMERSAO, DIAMETRO DA PONTEIRA DE *45* MM, COM MOTOR ELETRICO TRIFASICO DE 2 HP (2 CV)	Equipamento para Aquisição Permanente	UN	0,0000296	3.039,75	0,08	
				MO sem LS =>	0,00	LS =>	0,00	MO com LS =>	0,00
				Valor do BDI =>	0,01			Valor com BDI =>	0,09

	Código	Banco	Descrição	Tipo	Und	Quant.	Valor Unit	Total	
Composição	90584	SINAPI	VIBRADOR DE IMERSÃO, DIÂMETRO DE PONTEIRA 45MM, MOTOR ELÉTRICO TRIFÁSICO POTÊNCIA DE 2 CV - MANUTENÇÃO. AF_06/2015	Depreciação, Juros, Impostos e Seguros, Manutenção e Materiais na Operação dos Equipamentos	H	1,0000000	0,30	0,30	
Insumo	00013896	SINAPI	VIBRADOR DE IMERSAO, DIAMETRO DA PONTEIRA DE *45* MM, COM MOTOR ELETRICO TRIFASICO DE 2 HP (2 CV)	Equipamento para Aquisição Permanente	UN	0,0001000	3.039,75	0,30	
				MO sem LS =>	0,00	LS =>	0,00	MO com LS =>	0,00
				Valor do BDI =>	0,06			Valor com BDI =>	0,36

	Código	Banco	Descrição	Tipo	Und	Quant.	Valor Unit	Total	
Composição	90585	SINAPI	VIBRADOR DE IMERSÃO, DIÂMETRO DE PONTEIRA 45MM, MOTOR ELÉTRICO TRIFÁSICO POTÊNCIA DE 2 CV - MATERIAIS NA OPERAÇÃO. AF_06/2015	Depreciação, Juros, Impostos e Seguros, Manutenção e Materiais na Operação dos Equipamentos	H	1,0000000	0,44	0,44	
Insumo	00002705	SINAPI	ENERGIA ELETRICA ATE 2000 KWH INDUSTRIAL, SEM DEMANDA	Franquia	KWH	0,5200000	0,86	0,44	
				MO sem LS =>	0,00	LS =>	0,00	MO com LS =>	0,00
				Valor do BDI =>	0,08			Valor com BDI =>	0,52



**PLANILHA ORÇAMENTÁRIA ANALÍTICA**

Composição	Código	Banco	Descrição	Tipo	Und	Quant.	Valor Unit	Total		
Composição	86878	SINAPI	VÁLVULA EM METAL CROMADO TIPO AMERICANA 3.1/2" X 1.1/2" PARA PIA - FORNECIMENTO E INSTALAÇÃO. AF_02/2026	Louças e Metais	UN	1,0000000	47,50	47,50		
Composição Auxiliar	88267	SINAPI	ENCANADOR OU BOMBEIRO HIDRÁULICO COM ENCARGOS COMPLEMENTARES	Livro SINAPI: Cálculos e Parâmetros	H	0,1790848	33,34	5,97		
Composição Auxiliar	88316	SINAPI	SERVEnte COM ENCARGOS COMPLEMENTARES	Livro SINAPI: Cálculos e Parâmetros	H	0,0687396	24,12	1,65		
Insumo	00006157	SINAPI	VALVULA EM METAL CROMADO PARA PIA AMERICANA 3.1/2 X 1.1/2"	Material	UN	1,0000000	39,88	39,88		
					MO sem LS =>	5,83	LS =>	0,00	MO com LS =>	5,83
					Valor do BDI =>	9,66			Valor com BDI =>	57,16

**Total sem BDI** 108.845,90  
**Total do BDI** 22.132,48  
**Total Geral** 130.978,38

TEODORO SAMPAIO/BA

Local

quarta-feira, 6 de maio de 2026

Data

  
Keilla Oliveira dos Santos  
Engenheira Civil  
CREA-BA 051949523-3

**Responsável Técnico**

**Nome:** Keilla Oliveira dos Santos

**Título:** Engenheira Civil

**CREA/CAU:**

**PLANILHA ORÇAMENTÁRIA SINTÉTICA**

Item	Código	Banco	Descrição	Und	Quant.	Valor Unit c/ desconto	Valor Unit com BDI	Total	Peso (%)	BDI
<b>1</b>			<b>SERVIÇOS PRELIMINARES</b>					<b>R\$ 1.953,94</b>	<b>1,49 %</b>	
1.1	103689	SINAPI	FORNECIMENTO E INSTALAÇÃO DE PLACA DE OBRA COM CHAPA GALVANIZADA E ESTRUTURA DE MADEIRA. AF_03/2022_PS	M2	4,50	R\$ 360,79	R\$ 434,21	R\$ 1.953,94	1,49 %	BDI SERVIÇO
<b>2</b>			<b>COBERTURA / FORRO</b>					<b>R\$ 32.415,56</b>	<b>24,75 %</b>	
2.1	KS2125	Próprio	Cópia - REVISÃO DE COBERTURA METÁLICA COM TELHA DE AÇO E=5mm, INCLUINDO INSPEÇÃO TÉCNICA, REAPERTO DE FIXADORES, SUBSTITUIÇÃO PONTUAL DE TELHAS DANIFICADAS. INCLUSO IÇAMENTO DE MATERIAIS LEVES, LIMPEZA DA ÁREA DE TRABALHO.	M2	505,47	R\$ 19,53	R\$ 23,50	R\$ 11.878,54	9,07 %	BDI SERVIÇO
2.2	94227	SINAPI	CALHA EM CHAPA DE AÇO GALVANIZADO NÚMERO 24, DESENVOLVIMENTO DE 33 CM, INCLUSO TRANSPORTE VERTICAL. AF_07/2019	M	47,05	R\$ 51,82	R\$ 62,36	R\$ 2.934,03	2,24 %	BDI SERVIÇO
2.3	KS1590	Próprio	Cópia da ORSE (13358) - Fornecimento e instalação de chapas de policarbonato alveolar, branca, 6mm com emendas e acabamento em policarbonato, aplicado em toldo/cobertura/fechamento/etc	M2	60,59	R\$ 148,81	R\$ 179,09	R\$ 10.851,06	8,28 %	BDI SERVIÇO
2.4	96111	SINAPI	FORRO EM RÉGUAS DE PVC, FRISADO, PARA AMBIENTES RESIDENCIAIS, INCLUSIVE ESTRUTURA UNIDIRECIONAL DE FIXAÇÃO. AF_08/2023_PS	M2	90,46	R\$ 62,02	R\$ 74,64	R\$ 6.751,93	5,15 %	BDI SERVIÇO
<b>3</b>			<b>PAREDE / DIVISÓRIA</b>					<b>R\$ 35.322,67</b>	<b>26,97 %</b>	
3.1	96359	SINAPI	PAREDE COM SISTEMA EM CHAPAS DE GESSO PARA DRYWALL, USO INTERNO, COM DUAS FACES SIMPLES E ESTRUTURA METÁLICA COM GUIAS SIMPLES PARA PAREDES COM ÁREA LÍQUIDA MAIOR OU IGUAL A 6 M2, COM VÃOS. AF_07/2023_PS	M2	187,17	R\$ 97,07	R\$ 116,82	R\$ 21.865,19	16,69 %	BDI SERVIÇO
3.2	KS1412	Próprio	Cópia da ORSE (42) - Apicamento total de reboco com ponteiros/talhadeiras	M2	25,15	R\$ 3,61	R\$ 4,34	R\$ 109,15	0,08 %	BDI SERVIÇO
3.3	87553	SINAPI	EMBOÇO, EM ARGAMASSA TRAÇO 1:2:8, PREPARO MECÂNICO, APLICADO MANUALMENTE EM PAREDES INTERNAS DE AMBIENTES COM ÁREA MAIOR QUE 10M², E = 10MM, COM TALISCAS. AF_03/2024	M2	185,41	R\$ 26,51	R\$ 31,90	R\$ 5.914,57	4,52 %	BDI SERVIÇO
3.4	KS 100	Próprio	REVESTIMENTO CERÂMICO PARA PAREDES EM PASTILHAS 10 X 10 CM (PLACAS DE 30 X 30 CM), ALINHADAS A PRUMO.	M2	15,65	R\$ 113,10	R\$ 136,11	R\$ 2.130,12	1,63 %	BDI SERVIÇO
3.5	87271	SINAPI	REVESTIMENTO CERÂMICO PARA PAREDES INTERNAS COM PLACAS TIPO ESMALTADA DE DIMENSÕES 25X35 CM APLICADAS A MEIA ALTURA DAS PAREDES. AF_02/2023_PE	M2	44,99	R\$ 60,92	R\$ 73,31	R\$ 3.298,21	2,52 %	BDI SERVIÇO
3.6	88648	SINAPI	RODAPE CERÂMICO DE 7CM DE ALTURA COM PLACAS TIPO ESMALTADA DE DIMENSÕES 35X35CM. AF_02/2023	M	255,47	R\$ 6,53	R\$ 7,85	R\$ 2.005,43	1,53 %	BDI SERVIÇO
<b>4</b>			<b>PISO</b>					<b>R\$ 693,79</b>	<b>0,53 %</b>	
4.1	87620	SINAPI	CONTRAPISO EM ARGAMASSA TRAÇO 1:4 (CIMENTO E AREIA), PREPARO MECÂNICO COM BETONEIRA 400 L, APLICADO EM ÁREAS SECAS SOBRE LAJE, ADERIDO, ACABAMENTO NÃO REFORÇADO, ESPESSURA 2CM. AF_07/2021	M2	5,89	R\$ 35,15	R\$ 42,30	R\$ 249,14	0,19 %	BDI SERVIÇO
4.2	87257	SINAPI	REVESTIMENTO CERÂMICO PARA PISO COM PLACAS TIPO ESMALTADA DE DIMENSÕES 60X60 CM APLICADA EM AMBIENTES DE ÁREA MAIOR QUE 10 M2. AF_02/2023_PE	M2	5,89	R\$ 48,38	R\$ 58,22	R\$ 342,91	0,26 %	BDI SERVIÇO
4.3	98689	SINAPI	SOLEIRA EM GRANITO, LARGURA 15 CM, ESPESSURA 2,0 CM. AF_02/2026	M	0,85	R\$ 99,46	R\$ 119,70	R\$ 101,74	0,08 %	BDI SERVIÇO
<b>5</b>			<b>ESQUADRIAS</b>					<b>R\$ 22.081,72</b>	<b>16,86 %</b>	
5.1	91341	SINAPI	PORTA EM ALUMÍNIO DE ABRIR TIPO VENEZIANA COM GUARNIÇÃO, FIXAÇÃO COM PARAFUSOS - FORNECIMENTO E INSTALAÇÃO. AF_10/2025	M2	1,68	R\$ 378,21	R\$ 455,17	R\$ 764,68	0,58 %	BDI SERVIÇO
5.2	91315	SINAPI	KIT DE PORTA DE MADEIRA PARA PINTURA, SEMI-OCA (LEVE OU MÉDIA), PADRÃO POPULAR, 90X210CM, ESPESSURA DE 3,5CM, ITENS INCLUSOS: DOBRADIÇAS, MONTAGEM E INSTALAÇÃO DO BATENTE, FECHADURA COM EXECUÇÃO DO FURO - FORNECIMENTO E INSTALAÇÃO. AF_10/2025	UN	2,00	R\$ 989,58	R\$ 1.190,95	R\$ 2.381,90	1,82 %	BDI SERVIÇO
5.3	91314	SINAPI	KIT DE PORTA DE MADEIRA PARA PINTURA, SEMI-OCA (LEVE OU MÉDIA), PADRÃO POPULAR, 80X210CM, ESPESSURA DE 3,5CM, ITENS INCLUSOS: DOBRADIÇAS, MONTAGEM E INSTALAÇÃO DO BATENTE, FECHADURA COM EXECUÇÃO DO FURO - FORNECIMENTO E INSTALAÇÃO. AF_10/2025	UN	9,00	R\$ 920,64	R\$ 1.107,99	R\$ 9.971,91	7,61 %	BDI SERVIÇO
5.4	91313	SINAPI	KIT DE PORTA DE MADEIRA PARA PINTURA, SEMI-OCA (LEVE OU MÉDIA), PADRÃO POPULAR, 70X210CM, ESPESSURA DE 3,5CM, ITENS INCLUSOS: DOBRADIÇAS, MONTAGEM E INSTALAÇÃO DO BATENTE, FECHADURA COM EXECUÇÃO DO FURO - FORNECIMENTO E INSTALAÇÃO. AF_10/2025	UN	3,00	R\$ 876,83	R\$ 1.055,26	R\$ 3.165,78	2,42 %	BDI SERVIÇO
5.5	KS2126	Próprio	Cópia FNDE - PORTÃO METÁLICO DE ABRIR, 0,80 X 2,10 M, COM CHAPA METÁLICA, INCLUSO PINTURA	M2	1,68	R\$ 1.354,45	R\$ 1.630,08	R\$ 2.738,53	2,09 %	BDI SERVIÇO
5.6	KS4540	Próprio	Cópia ORSE 1857-Porta em aço, em chapa galvanizada nº24, raiada, de enrolar	M2	6,00	R\$ 423,62	R\$ 509,82	R\$ 3.058,92	2,34 %	BDI SERVIÇO
<b>6</b>			<b>PINTURA</b>					<b>R\$ 22.424,78</b>	<b>17,12 %</b>	
6.1	88485	SINAPI	FUNDO SELADOR ACRÍLICO, APLICAÇÃO MANUAL EM PAREDE, UMA DEMÃO. AF_04/2023	M2	706,27	R\$ 4,34	R\$ 5,22	R\$ 3.686,72	2,81 %	BDI SERVIÇO
6.2	96130	SINAPI	APLICAÇÃO MANUAL DE MASSA ACRÍLICA EM PAREDES EXTERNAS DE CASAS, UMA DEMÃO. AF_03/2024	M2	211,88	R\$ 19,75	R\$ 23,76	R\$ 5.034,26	3,84 %	BDI SERVIÇO
6.3	88489	SINAPI	PINTURA LÁTEX ACRÍLICA PREMIUM, APLICAÇÃO MANUAL EM PAREDES, DUAS DEMÃOS. AF_04/2023	M2	706,27	R\$ 13,17	R\$ 15,85	R\$ 11.194,37	8,55 %	BDI SERVIÇO
6.4	88484	SINAPI	FUNDO SELADOR ACRÍLICO, APLICAÇÃO MANUAL EM TETO, UMA DEMÃO. AF_04/2023	M2	12,13	R\$ 5,46	R\$ 6,57	R\$ 79,69	0,06 %	BDI SERVIÇO
6.5	88496	SINAPI	EMASSAMENTO COM MASSA LÁTEX, APLICAÇÃO EM TETO, DUAS DEMÃOS, LIXAMENTO MANUAL. AF_04/2023	M2	12,13	R\$ 34,77	R\$ 41,84	R\$ 507,51	0,39 %	BDI SERVIÇO
6.6	88488	SINAPI	PINTURA LÁTEX ACRÍLICA PREMIUM, APLICAÇÃO MANUAL EM TETO, DUAS DEMÃOS. AF_04/2023	M2	12,13	R\$ 15,91	R\$ 19,14	R\$ 232,16	0,18 %	BDI SERVIÇO
6.7	102220	SINAPI	PINTURA TINTA DE ACABAMENTO (PIGMENTADA) ESMALTE SINTÉTICO BRILHANTE EM MADEIRA, 2 DEMÃOS. AF_01/2021	M2	67,02	R\$ 17,80	R\$ 21,42	R\$ 1.435,56	1,10 %	BDI SERVIÇO
6.8	100717	SINAPI	LIXAMENTO MANUAL EM SUPERFÍCIES METÁLICAS EM OBRA. AF_01/2020	M2	9,33	R\$ 11,05	R\$ 13,29	R\$ 123,99	0,09 %	BDI SERVIÇO
6.9	100720	SINAPI	PINTURA COM TINTA ALQUÍDICA DE FUNDO (TIPO ZARCÃO) APLICADA A ROLO OU PINCEL SOBRE PERFIL METÁLICO EXECUTADO EM FÁBRICA (POR DEMÃO). AF_01/2020	M2	9,33	R\$ 11,63	R\$ 13,99	R\$ 130,52	0,10 %	BDI SERVIÇO



Obra  
MANUTENÇÃO DO PRÉDIO DO CRAS NO MUNICÍPIO DE TEODORO  
SAMPAIO/BA

Bancos  
SINAPI - 03/2026  
SBC - 04/2026  
ORSE - 02/2026

Kapa  
15,82%

B.D.I.  
20,35%

Encargos Sociais  
Não Desonerado: embutido nos  
preços unitário dos insumos de  
mão de obra, de acordo com as  
bases.

PLANILHA ORÇAMENTÁRIA SINTÉTICA

Item	Código	Banco	Descrição	Und	Quant.	Valor Unit c/ desconto	Valor Unit com BDI	Total	Peso (%)	BDI
<b>7</b>			<b>INSTALAÇÕES HIDROSSANITÁRIAS</b>					<b>R\$ 3.325,18</b>	<b>2,54 %</b>	
7.1	98110	SINAPI	CAIXA DE GORDURA PEQUENA (CAPACIDADE: 19 L), CIRCULAR, EM PVC, DIÂMETRO INTERNO= 0,3 M. AF_12/2020	UN	1,00	R\$ 277,43	R\$ 333,88	R\$ 333,88	0,25 %	BDI SERVIÇO
7.2	97906	SINAPI	CAIXA ENTERRADA HIDRÁULICA RETANGULAR, EM ALVENARIA COM BLOCOS DE CONCRETO, DIMENSÕES INTERNAS: 0,6X0,6X0,6 M PARA REDE DE ESGOTO. AF_12/2020	UN	1,00	R\$ 465,61	R\$ 560,36	R\$ 560,36	0,43 %	BDI SERVIÇO
7.3	86883	SINAPI	SIFÃO DO TIPO FLEXÍVEL EM PVC 1" X 1.1/2" - FORNECIMENTO E INSTALAÇÃO. AF_02/2026	UN	1,00	R\$ 9,64	R\$ 11,60	R\$ 11,60	0,01 %	BDI SERVIÇO
7.4	KS2111	Próprio	Cópia da ORSE (3678) - Válvula 1" em PVC para pia de cozinha, acabamento branco, ASTRA VP1 ou similar	UN	1,00	R\$ 21,68	R\$ 26,09	R\$ 26,09	0,02 %	BDI SERVIÇO
7.5	KS2551	Próprio	Cópia da ORSE (1212) - Anel de borracha para tubo pvc sanitario d = 100mm 4"	UN	2,00	R\$ 5,71	R\$ 6,87	R\$ 13,74	0,01 %	BDI SERVIÇO
7.6	KS2552	Próprio	Cópia da ORSE (3404) - Anel de borracha para tubo pvc sanitario d = 50mm 2"	UN	11,00	R\$ 7,13	R\$ 8,58	R\$ 94,38	0,07 %	BDI SERVIÇO
7.7	89748	SINAPI	CURVA CURTA 90 GRAUS, PVC, SERIE NORMAL, ESGOTO PREDIAL, DN 100 MM, JUNTA ELÁSTICA, FORNECIDO E INSTALADO EM RAMAL DE DESCARGA OU RAMAL DE ESGOTO SANITÁRIO. AF_08/2022	UN	1,00	R\$ 35,01	R\$ 42,13	R\$ 42,13	0,03 %	BDI SERVIÇO
7.8	89746	SINAPI	JOELHO 45 GRAUS, PVC, SERIE NORMAL, ESGOTO PREDIAL, DN 100 MM, JUNTA ELÁSTICA, FORNECIDO E INSTALADO EM RAMAL DE DESCARGA OU RAMAL DE ESGOTO SANITÁRIO. AF_08/2022	UN	1,00	R\$ 24,92	R\$ 29,99	R\$ 29,99	0,02 %	BDI SERVIÇO
7.9	89732	SINAPI	JOELHO 45 GRAUS, PVC, SERIE NORMAL, ESGOTO PREDIAL, DN 50 MM, JUNTA ELÁSTICA, FORNECIDO E INSTALADO EM RAMAL DE DESCARGA OU RAMAL DE ESGOTO SANITÁRIO. AF_08/2022	UN	2,00	R\$ 14,44	R\$ 17,37	R\$ 34,74	0,03 %	BDI SERVIÇO
7.10	89731	SINAPI	JOELHO 90 GRAUS, PVC, SERIE NORMAL, ESGOTO PREDIAL, DN 50 MM, JUNTA ELÁSTICA, FORNECIDO E INSTALADO EM RAMAL DE DESCARGA OU RAMAL DE ESGOTO SANITÁRIO. AF_08/2022	UN	3,00	R\$ 13,92	R\$ 16,75	R\$ 50,25	0,04 %	BDI SERVIÇO
7.11	KS2112	Próprio	Cópia da SBC (053508) - REDUCAO EXCENTRICA REDUX / SILENTIUM DN 100x50mm COM ANEIS	UN	1,00	R\$ 31,31	R\$ 37,68	R\$ 37,68	0,03 %	BDI SERVIÇO
7.12	KS2113	Próprio	Cópia da ORSE (9377) - Tubo pvc rígido soldável, serie reforçada, p/sgoto e aguas pluviais, d= 100mm 4"	M	4,30	R\$ 49,02	R\$ 58,99	R\$ 253,65	0,19 %	BDI SERVIÇO
7.13	KS2114	Próprio	Cópia da ORSE (9390) - Tubo pvc rígido soldável, serie reforçada, p/sgoto e aguas pluviais, d = 50mm 2"	M	9,10	R\$ 27,09	R\$ 32,60	R\$ 296,66	0,23 %	BDI SERVIÇO
7.14	89802	SINAPI	JOELHO 45 GRAUS, PVC, SERIE NORMAL, ESGOTO PREDIAL, DN 50 MM, JUNTA ELÁSTICA, FORNECIDO E INSTALADO EM PRUMADA DE ESGOTO SANITÁRIO OU VENTILAÇÃO. AF_08/2022	UN	1,00	R\$ 8,43	R\$ 10,14	R\$ 10,14	0,01 %	BDI SERVIÇO
7.15	89801	SINAPI	JOELHO 90 GRAUS, PVC, SERIE NORMAL, ESGOTO PREDIAL, DN 50 MM, JUNTA ELÁSTICA, FORNECIDO E INSTALADO EM PRUMADA DE ESGOTO SANITÁRIO OU VENTILAÇÃO. AF_08/2022	UN	2,00	R\$ 7,91	R\$ 9,51	R\$ 19,02	0,01 %	BDI SERVIÇO
7.16	104348	SINAPI	TERMINAL DE VENTILAÇÃO, PVC, SERIE NORMAL, ESGOTO PREDIAL, DN 50 MM, JUNTA SOLDÁVEL, FORNECIDO E INSTALADO EM PRUMADA DE ESGOTO SANITÁRIO OU VENTILAÇÃO. AF_08/2022	UN	1,00	R\$ 8,19	R\$ 9,85	R\$ 9,85	0,01 %	BDI SERVIÇO
7.17	89825	SINAPI	TE, PVC, SERIE NORMAL, ESGOTO PREDIAL, DN 50 X 50 MM, JUNTA ELÁSTICA, FORNECIDO E INSTALADO EM PRUMADA DE ESGOTO SANITÁRIO OU VENTILAÇÃO. AF_08/2022	UN	1,00	R\$ 13,63	R\$ 16,40	R\$ 16,40	0,01 %	BDI SERVIÇO
7.18	89353	SINAPI	REGISTRO DE GAVETA BRUTO, LATÃO, ROSCÁVEL, 3/4" - FORNECIMENTO E INSTALAÇÃO. AF_08/2021	UN	1,00	R\$ 35,31	R\$ 42,49	R\$ 42,49	0,03 %	BDI SERVIÇO
7.19	89987	SINAPI	REGISTRO DE GAVETA BRUTO, LATÃO, ROSCÁVEL, 3/4", COM ACABAMENTO E CANOPLA CROMADOS - FORNECIMENTO E INSTALAÇÃO. AF_08/2021	UN	1,00	R\$ 83,21	R\$ 100,14	R\$ 100,14	0,08 %	BDI SERVIÇO
7.20	86884	SINAPI	ENGATE FLEXÍVEL EM PLÁSTICO BRANCO, 1/2" X 30CM - FORNECIMENTO E INSTALAÇÃO. AF_02/2026	UN	1,00	R\$ 10,13	R\$ 12,19	R\$ 12,19	0,01 %	BDI SERVIÇO
7.21	89383	SINAPI	ADAPTADOR CURTO COM BOLSA E ROSCA PARA REGISTRO, PVC, SOLDÁVEL, DN 25MM X 3/4, INSTALADO EM RAMAL OU SUB-RAMAL DE ÁGUA - FORNECIMENTO E INSTALAÇÃO. AF_06/2022	UN	5,00	R\$ 6,90	R\$ 8,30	R\$ 41,50	0,03 %	BDI SERVIÇO
7.22	89489	SINAPI	CURVA 90 GRAUS, PVC, SOLDÁVEL, DN 25MM, INSTALADO EM PRUMADA DE ÁGUA - FORNECIMENTO E INSTALAÇÃO. AF_06/2022	UN	5,00	R\$ 7,19	R\$ 8,65	R\$ 43,25	0,03 %	BDI SERVIÇO
7.23	89362	SINAPI	JOELHO 90 GRAUS, PVC, SOLDÁVEL, DN 25MM, INSTALADO EM RAMAL OU SUB-RAMAL DE ÁGUA - FORNECIMENTO E INSTALAÇÃO. AF_06/2022	UN	5,00	R\$ 10,24	R\$ 12,32	R\$ 61,60	0,05 %	BDI SERVIÇO
7.24	KS2115	Próprio	Cópia da ORSE (1028) - Tubo pvc rígido soldável marrom p/ água, d = 25 mm (3/4")	M	15,00	R\$ 10,21	R\$ 12,28	R\$ 184,20	0,14 %	BDI SERVIÇO
7.25	KS2116	Próprio	Cópia da ORSE (1168) - Tê 90° de pvc rígido soldável, marrom diâm = 25mm - água fria	UN	1,00	R\$ 12,55	R\$ 15,10	R\$ 15,10	0,01 %	BDI SERVIÇO
7.26	89366	SINAPI	JOELHO 90 GRAUS COM BUCHA DE LATÃO, PVC, SOLDÁVEL, DN 25MM, X 3/4 INSTALADO EM RAMAL OU SUB-RAMAL DE ÁGUA - FORNECIMENTO E INSTALAÇÃO. AF_06/2022	UN	1,00	R\$ 15,06	R\$ 18,12	R\$ 18,12	0,01 %	BDI SERVIÇO
7.27	90373	SINAPI	JOELHO 90 GRAUS COM BUCHA DE LATÃO, PVC, SOLDÁVEL, DN 25MM, X 1/2 INSTALADO EM RAMAL OU SUB-RAMAL DE ÁGUA - FORNECIMENTO E INSTALAÇÃO. AF_06/2022	UN	1,00	R\$ 12,41	R\$ 14,93	R\$ 14,93	0,01 %	BDI SERVIÇO
7.28	102608	SINAPI	CAIXA D'ÁGUA EM POLIETILENO, 1500 LITROS - FORNECIMENTO E INSTALAÇÃO. AF_06/2021	UN	1,00	R\$ 790,28	R\$ 951,10	R\$ 951,10	0,73 %	BDI SERVIÇO
<b>8</b>			<b>LOUCAS E METAIS</b>					<b>R\$ 2.782,17</b>	<b>2,12 %</b>	
8.1	KS2124	Próprio	Cópia da SINAPI (93442) - BANCADA DE GRANITO CINZA POLIDO 150 X 60 CM, COM CUBA DE EMBUTIR DE AÇO, VÁLVULA AMERICANA E SIFÃO TIPO GARRAFA EM METAL, ENGATE FLEXÍVEL 30 CM, TORNEIRA CROMADA, DE MESA, 1/2" OU 3/4", PARA PIA COZINHA, PADRÃO ALTO - FORNEC. E INSTALAÇÃO. AF_02/2026	UN	1,00	R\$ 1.108,02	R\$ 1.333,50	R\$ 1.333,50	1,02 %	BDI SERVIÇO



Obra  
MANUTENÇÃO DO PRÉDIO DO CRAS NO MUNICÍPIO DE TEODORO  
SAMPAIO/BA

Bancos  
SINAPI - 03/2026  
SBC - 04/2026  
ORSE - 02/2026

Kapa  
15,82%

B.D.I.  
20,35%

Encargos Sociais  
Não Desonerado: embutido nos  
preços unitário dos insumos de  
mão de obra, de acordo com as  
bases.

### PLANILHA ORÇAMENTÁRIA SINTÉTICA

Item	Código	Banco	Descrição	Und	Quant.	Valor Unit c/ desconto	Valor Unit com BDI	Total	Peso (%)	BDI
8.2	86889	SINAPI	BANCADA DE GRANITO CINZA POLIDO, DE 1,50 X 0,60 M, PARA PIA DE COZINHA - FORNECIMENTO E INSTALAÇÃO. AF_02/2026	UN	1,00	R\$ 557,23	R\$ 670,62	R\$ 670,62	0,51 %	BDI SERVIÇO
8.3	100870	SINAPI	BARRA DE APOIO RETA, EM ALUMÍNIO, COMPRIMENTO 60 CM, FIXADA NA PAREDE - FORNECIMENTO E INSTALAÇÃO. AF_02/2026	UN	3,00	R\$ 215,50	R\$ 259,35	R\$ 778,05	0,59 %	BDI SERVIÇO
<b>9</b>			<b>SERVIÇOS COMPLEMENTARES</b>					<b>R\$ 9.978,57</b>	<b>7,62 %</b>	
9.1	KS7145	Próprio	LIMPEZA FINAL DE OBRA	M2	505,47	R\$ 0,60	R\$ 0,72	R\$ 363,93	0,28 %	BDI SERVIÇO
9.2	KS1421	Próprio	Placa de inauguração metálica 0,40x0,60m	UN	1,00	R\$ 920,66	R\$ 1.108,01	R\$ 1.108,01	0,85 %	BDI SERVIÇO
9.3	KS1576	Próprio	Cópia da SINAPI (100775) - ESTRUTURA TRELIÇADA DE COBERTURA, TIPO FINK, COM LIGAÇÕES SOLDADAS, INCLUSOS PERFIS METÁLICOS, CHAPAS METÁLICAS, MÃO DE OBRA E TRANSPORTE COM GUINDASTE - FORNECIMENTO E INSTALAÇÃO. AF_01/2020_PSA	KG	602,88	R\$ 11,73	R\$ 14,11	R\$ 8.506,63	6,49 %	BDI SERVIÇO

Total sem BDI: R\$ 108.845,90  
Total do BDI: R\$ 22.132,48  
TOTAL GERAL: R\$ 130.978,38

TEODORO SAMPAIO/BA

Local

quarta-feira, 6 de maio de 2026

Data

  
Keilla Oliveira dos Santos  
Engenheira Civil  
CREA-BA 051949523-3

Responsável Técnico

Nome: Keilla Oliveira dos Santos  
Título: Engenheira Civil  
CREA/CAU: CREA/BA 051949523-3

**TERMO DE DOAÇÃO DE SERVIÇOS TÉCNICOS DE ENGENHARIA E CESSÃO  
GRATUITA DE DOCUMENTOS TÉCNICOS**

**TERMO DE DOAÇÃO DE SERVIÇOS TÉCNICOS DE ENGENHARIA E CESSÃO  
GRATUITA DE DOCUMENTOS TÉCNICOS QUE ENTRE SI CELEBRAM A EMPRESA KS  
ENGENHARIA E PROJETOS LTDA E O MUNICÍPIO DE TEODORO SAMPAIO/BA, NA  
FORMA ABAIXO:**

**DOADORA: KS ENGENHARIA E PROJETOS LTDA**, pessoa jurídica de direito privado, inscrita no CNPJ sob nº 49.828.953/0001-31, com sede à R. Viriato Lobo, Nº 02, Bairro Cajueiro, Santo Antônio de Jesus/BA, CEP 44.430-540, neste ato representada por sua representante legal, **KEILLA OLIVEIRA DOS SANTOS**, brasileira, engenheira civil, inscrita no CREA/BA sob nº 051949523-3, doravante denominada simplesmente **DOADORA**;

**DONATÁRIO: MUNICÍPIO DE TEODORO SAMPAIO**, pessoa jurídica de direito público interno, inscrito no CNPJ sob nº 13.824.248/0001-19, com sede administrativa na Rua Doutor Otavio de Araújo, nº 44, Centro, Teodoro Sampaio/BA, neste ato representado por seu representante legal, doravante denominado simplesmente **DONATÁRIO**;

Resolvem celebrar o presente **TERMO DE DOAÇÃO DE SERVIÇOS TÉCNICOS DE ENGENHARIA E CESSÃO GRATUITA DE DOCUMENTOS TÉCNICOS**, mediante as cláusulas e condições seguintes:

---

**CLÁUSULA PRIMEIRA – DO OBJETO**

Constitui objeto do presente instrumento a **doação, em caráter gratuito, irrevogável e irretratável**, ao MUNICÍPIO DE TEODORO SAMPAIO/BA, dos serviços técnicos de engenharia desenvolvidos pela DOADORA, consistentes na elaboração integral dos documentos técnicos necessários à instrução do processo administrativo destinado à contratação de serviços de engenharia para **MANUTENÇÃO DO PRÉDIO DO CENTRO DE REFERÊNCIA DE ASSISTÊNCIA SOCIAL – CRAS, NO MUNICÍPIO DE TEODORO SAMPAIO/BA**.

Integram a presente doação, dentre outros documentos correlatos elaborados:

- a) Estudo Técnico Preliminar – ETP;
- b) Termo de Referência;
- c) Planilha Orçamentária Sintética;
- d) Planilha Orçamentária Analítica;

- e) Composição do BDI;
- f) Planilha de Encargos Sociais;
- g) Cronograma Físico-Financeiro;
- h) Curva ABC;
- i) Memorial Descritivo e Especificações Técnicas;
- j) Matriz de Riscos;
- k) Relatórios técnicos, memoriais auxiliares, levantamentos e demais documentos complementares vinculados ao objeto.

---

#### **CLÁUSULA SEGUNDA – DA GRATUIDADE**

A presente doação é realizada **a título totalmente gratuito**, sem qualquer ônus financeiro, contraprestação, expectativa de remuneração, indenização, ressarcimento presente ou futuro ao Município de Teodoro Sampaio/BA.

A DOADORA declara expressamente que a presente liberalidade decorre de sua livre manifestação de vontade, inexistindo qualquer obrigação contratual prévia entre as partes que motive a presente cessão.

---

#### **CLÁUSULA TERCEIRA – DA CESSÃO DE USO DOS DOCUMENTOS TÉCNICOS**

A DOADORA cede gratuitamente ao DONATÁRIO o direito de utilização administrativa dos documentos técnicos objeto deste termo, exclusivamente para fins de instrução processual, contratação, execução, fiscalização, eventuais revisões administrativas e demais atos vinculados ao interesse público relacionado ao objeto descrito.

A presente cessão compreende a autorização para utilização institucional dos documentos pela Administração Pública Municipal, inclusive juntada aos processos administrativos internos, órgãos de controle, plataformas oficiais, auditorias e procedimentos correlatos.

---

#### **CLÁUSULA QUARTA – DA RESPONSABILIDADE TÉCNICA**

A responsabilidade técnica da DOADORA restringe-se aos documentos efetivamente elaborados e entregues nas condições técnicas em que foram produzidos.

Eventuais alterações posteriores promovidas pela Administração Municipal, terceiros contratados ou adequações supervenientes sem anuência formal da DOADORA não serão de responsabilidade desta.

A execução da obra, fiscalização contratual, gestão do contrato, medições, alterações executivas e demais atos administrativos posteriores serão de exclusiva responsabilidade do DONATÁRIO e dos agentes públicos competentes.

---

**CLÁUSULA QUINTA – DA AUSÊNCIA DE VÍNCULO COM A FUTURA CONTRATAÇÃO**

A presente doação não gera qualquer direito de preferência, favorecimento, expectativa de contratação, obrigação futura ou vínculo comercial entre a DOADORA e o MUNICÍPIO DE TEODORO SAMPAIO/BA.

A DOADORA declara não possuir qualquer nomeação, vínculo funcional, cargo público ou relação administrativa que configure subordinação funcional perante o Município no âmbito do presente ato.

O presente instrumento possui natureza exclusivamente gratuita e voluntária.

**CLÁUSULA SEXTA – DA ACEITAÇÃO**

O MUNICÍPIO DE TEODORO SAMPAIO/BA declara aceitar a presente doação, reconhecendo o caráter gratuito da cessão dos documentos técnicos descritos neste instrumento.

**CLÁUSULA SÉTIMA – DISPOSIÇÕES FINAIS**

O presente termo entra em vigor na data de sua assinatura.

Por estarem justas e acordadas, firmam o presente instrumento em 02 (duas) vias de igual teor e forma.

Teodoro Sampaio/BA, 12 de maio de 2026.

  
Keilla Oliveira dos Santos  
Engenheira Civil  
CREA-BA 051949523-3

**KS ENGENHARIA E PROJETOS LTDA**  
CNPJ: 49.828.953/0001-31  
**KEILLA OLIVEIRA DOS SANTOS**  
Representante Legal  
Engenheira Civil – CREA/BA 051949523-3  
**DOADORA**

**MUNICÍPIO DE TEODORO SAMPAIO/BA**  
CNPJ: 13.824.248/0001-19